

SNEIÐING D, M=1:10

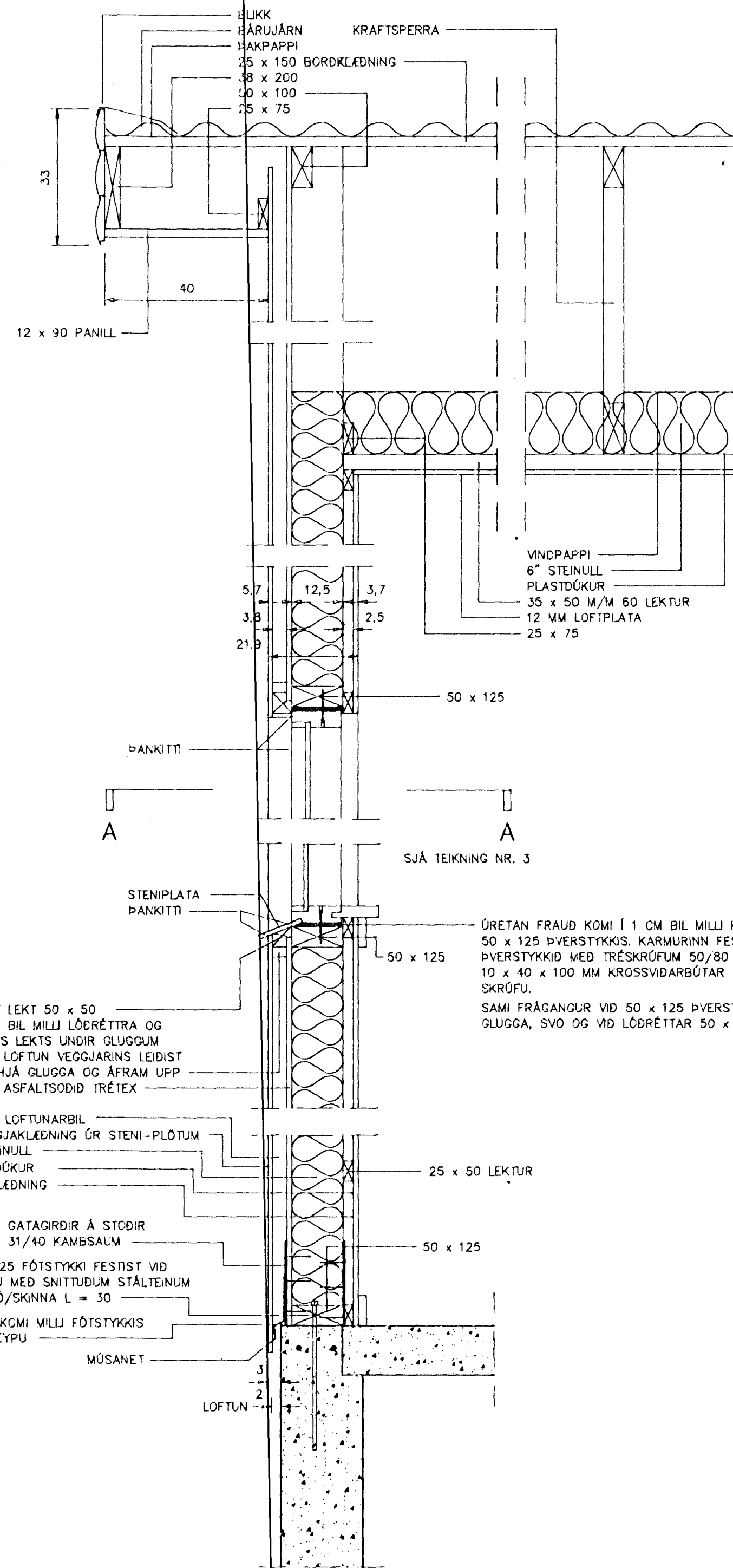

SNEIÐING E, M=1:10

LÁRÉTT LEKT 50 x 50
2,5 CM BIL MILLI LÖDRÉTTA OG
LÁRÉTTIS LEKTS UNDIR GLUGGUM
TIL AD LOFTUN VEGGARINS LEIDIST
FRAM HJÁ GLUGGA OG ÁFRAM UPP
12 MM ASFALTSODID TRÉTEX

38 MM LOFTUNARBIL
ÚTVEGGJAKLÆDNING ÚR STENI-PLÖTUM
5\"/>

2 x 20 GATAGIRDIR Á STÖDIR
10 STK 31/40 KAMBSALM

75 x 100 FÓTSTYKKI FESTIST VID
STIEYPU MED SNITTUDUM STÁLTEINUM
Ø10/RÓ/SKINNA L = 30

PAPPI KOMI MILLI FÓTSTYKKIS
OG STIEYPU

MÚSANET

LOFTUN

ÚRETAN FRAUD KOMI Í 1 CM BIL MILLI KARMS OG
50 x 125 ÞVERSTYKKIS. KARMURINN FESTIST VID
ÞVERSTYKKID MED TRÉSKRÚFUM 50/80 m/m 30.
10 x 40 x 100 MM KROSSVÍÐARBÚTAR VID HVERJA
SKRÚFU.
SAMI FRÁGANGUR VID 50 x 125 ÞVERSTYKKIP YFIR
GLUGGA, SVO OG VID LÖDRÉTTAR 50 x 125 STÖDIR.

SJÁ TEIKNING NR. 3

LÁRÉTT LEKT 50 x 50
2,5 CM BIL MILLI LÖDRÉTTA OG
LÁRÉTTIS LEKTS UNDIR GLUGGUM
TIL AD LOFTUN VEGGARINS LEIDIST
FRAM HJÁ GLUGGA OG ÁFRAM UPP
12 MM ASFALTSODID TRÉTEX

38 MM LOFTUNARBIL
ÚTVEGGJAKLÆDNING ÚR STENI-PLÖTUM
5\"/>

2 x 20 GATAGIRDIR Á STÖDIR
10 STK 31/40 KAMBSALM

50 x 125 FÓTSTYKKI FESTIST VID
STIEYPU MED SNITTUDUM STÁLTEINUM
Ø10/RÓ/SKINNA L = 30

PAPPI KOMI MILLI FÓTSTYKKIS
OG STIEYPU

MÚSANET

LOFTUN

ÚRETAN FRAUD KOMI Í 1 CM BIL MILLI KARMS OG
50 x 125 ÞVERSTYKKIS. KARMURINN FESTIST VID
ÞVERSTYKKID MED TRÉSKRÚFUM 50/80 m/m 30.
10 x 40 x 100 MM KROSSVÍÐARBÚTAR VID HVERJA
SKRÚFU.
SAMI FRÁGANGUR VID 50 x 125 ÞVERSTYKKIP YFIR
GLUGGA, SVO OG VID LÖDRÉTTAR 50 x 125 STÖDIR.

SJÁ TEIKNING NR. 3

Byggingatúlltrúir Hafnarfjarðar
Afgreitt þann
25 MARS 1997
Sigurbjartur Halldórsson

TEIKNISTOFA AGNARS MAGNÚSSONAR
ARNARHRAUNI NR.47, HAFNARFIRDI. Sími: 565-1412

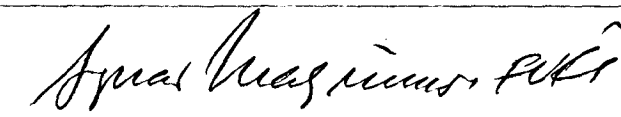
FURUHLÍÐ NR.10	TEIKNING NR. A37-2-11
M=1:10	HAFNARFIRDI Í MARS 1997
ÚTVEGGIR	
	
BYGGINGAÐAETNINGSFRÆÐINGUR FVFI OG BYGGINGAÐAETNINGSFRÆÐINGUR	