

FURUHLÍÐ



Samþykkt þann

23 MARS 1998

Byggingatulltrúinn í Hafnarfirði
Erlendur Hjálmarsson

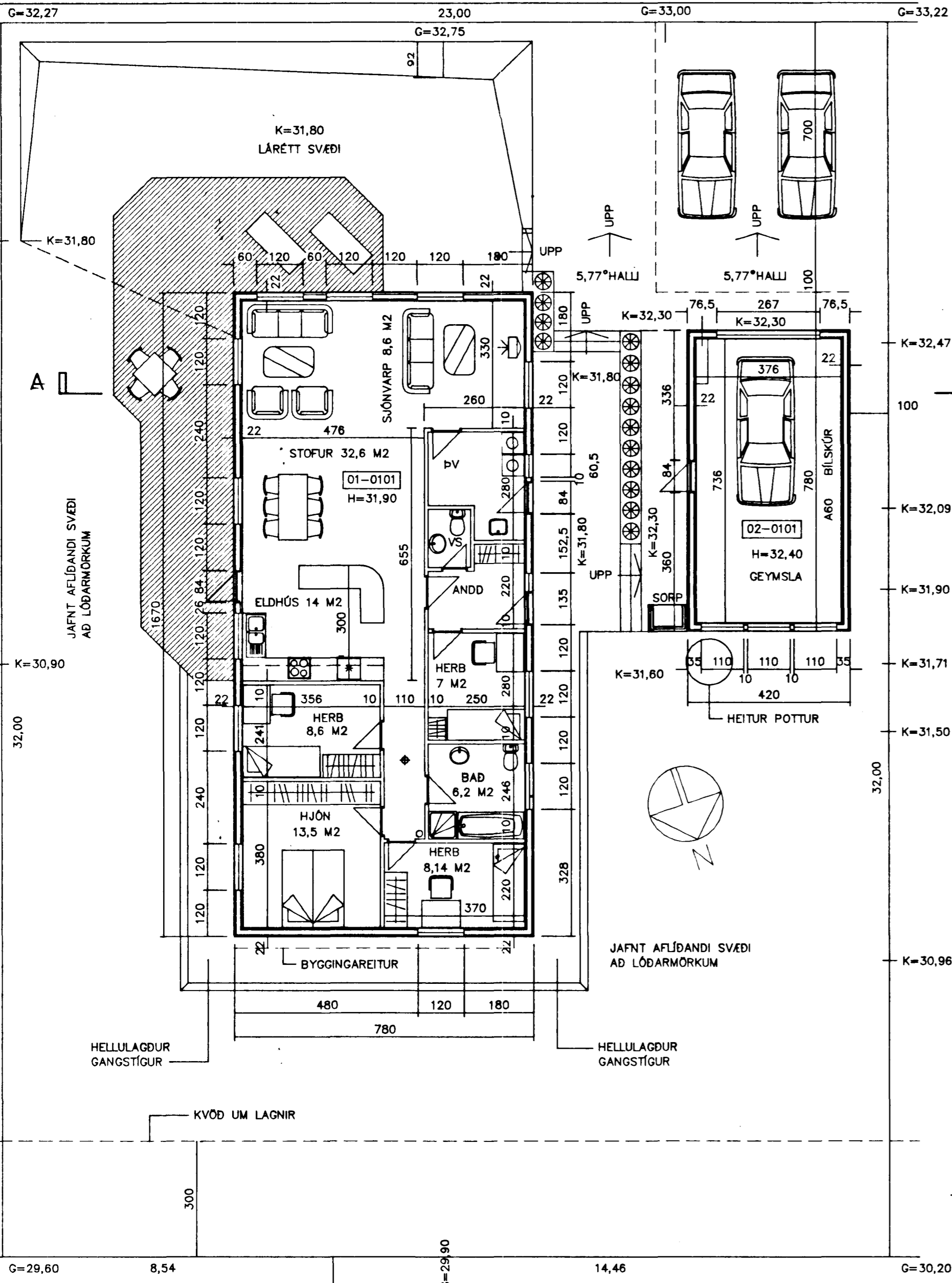

STÆRDIR	M2 NETTÓ	M2 BRÚTTÓ	M3 BRÚTTÓ
FLATARMÁL ÍBÚÐARHÚSS	119,7	130,3	
FLATARMÁL BÍLSKÚRS	27,7	32,8	
FLATARMÁL SAMTALS	147,3	163,0	
RÚMMÁL ÍBÚÐARHÚSS			483,2
RÚMMÁL BÍLSKÚRS			110,7
RÚMMÁL SAMTALS			593,9
NÝTINGARHLUTFALL $163 / 736 = 0,2215$			
KÖLUNARTÖLUR W/M2 C°			
ÚTVEGGIR	0,4		
ÞAK	0,2		
GÖLF	0,3		
GLUGGAR, KARMAR + GLER, VEGID MEDALTAL	2,5		

◆ REYKSKYNJARI
○ SLÖKKVITÆKI

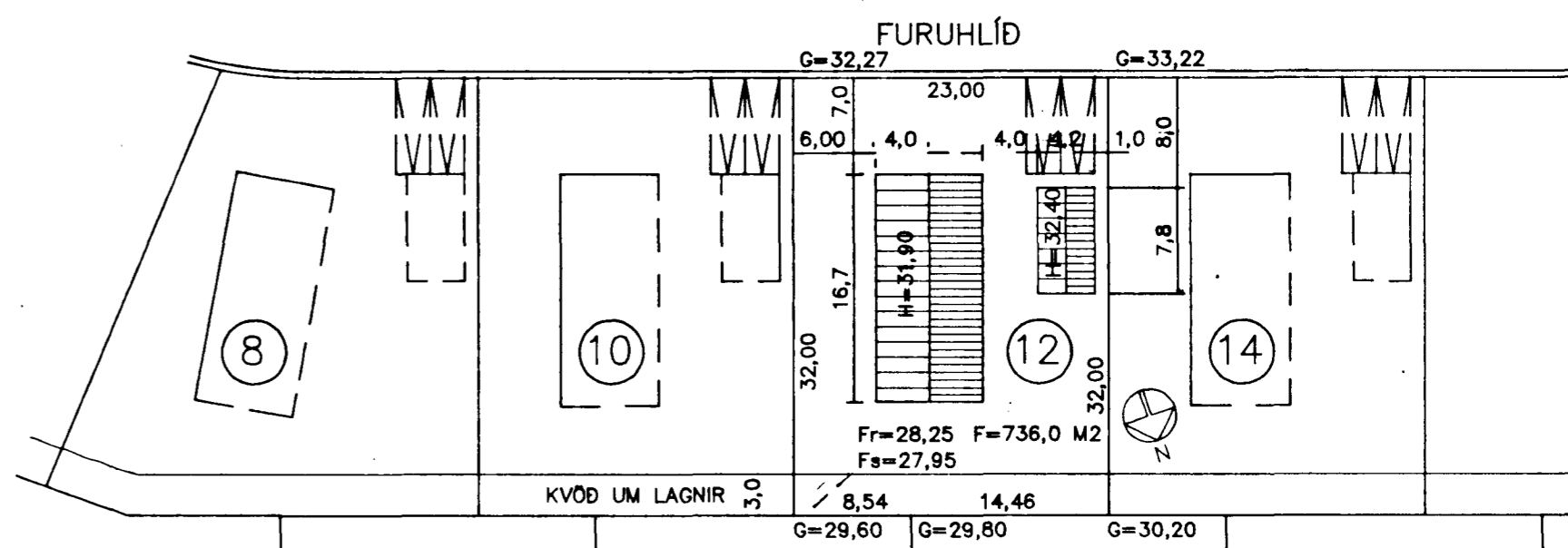
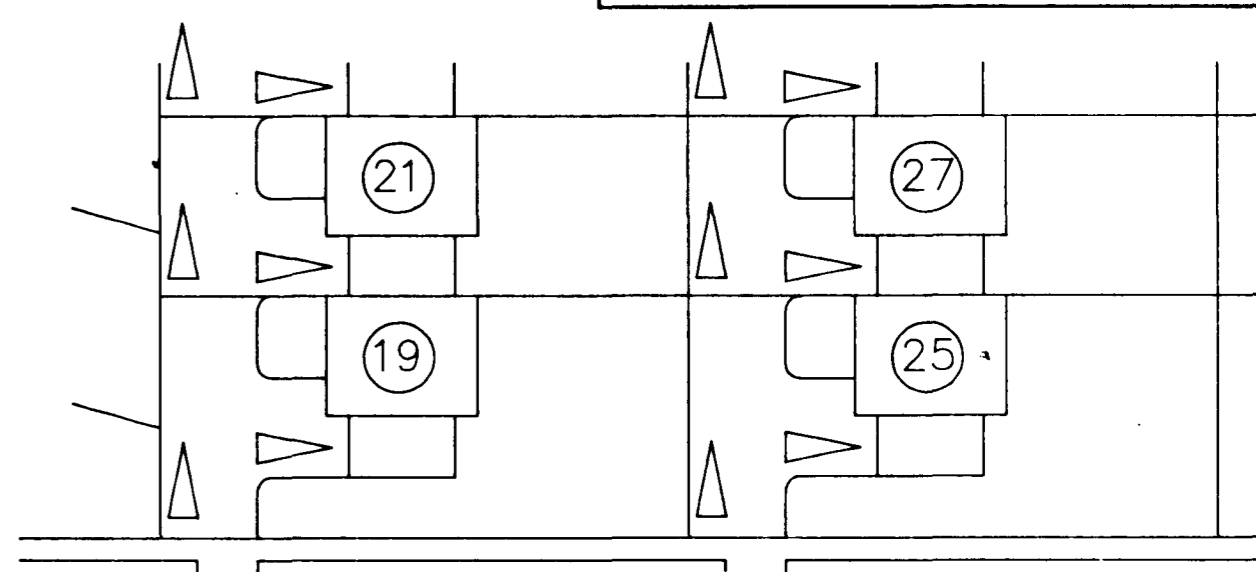

AFSTÖÐUMYND, M = 1:500

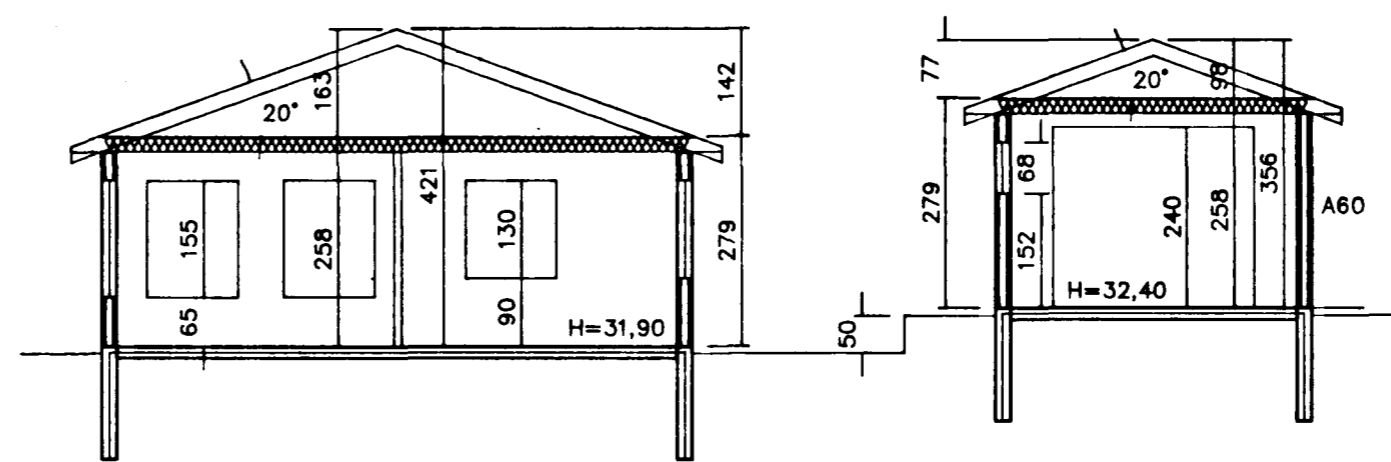

SNEIDING A-A, M = 1:100

GRUNNMYND, M = 1:100

TEIKNISTOFA AGNARS MAGNÚSSONAR
ARNARHRAUNI NR.47, HAFNARFIRÐI. SÍMI: 565-1412

FURUHLÍÐ NR. 12	TEIKNING NR. A50-1- 1
M = 1:100	HAFNARFIRÐI Í MARS 1998
BURÐARÞOLSHÖNNUÐUR	<i>A.M.</i>
BREYTT SKIPULAG STOFU, ELDHUS, SJÓNVARP 22.3.1998	
<i>Agnar Magnússon</i>	
BYGGINGAVERKFRÉÐINGUR FVF OG BYGGINGATEKNIFRÉÐINGUR	