

LÁRÉTT LEKT 50 x 50
2,5 CM BIL MILLI LÖDRÉTTA OG
LÁRÉTTIS LEKTS UNDIR GLUGGUM
TIL AD LOFTUN VEGGJARINS LEIDIST
FRAM HJÁ GLUGGA OG ÁFRAM UPP
12 MM ASFALTSÖDDIÐ TRÉTEX

38 MM LOFTUNARBIL
ÚTVEGGJAKLÆDNING ÚR STENI-PLÖTUM
5\"/>

2 x 20 GATAGIRDIR Á STÖÐIR
10 STK 31/40 KAMBSAUM
75 x 100 FÓTSTYKKI FESTIST VID
STIEYPU MED SNITTUDUM STÁLTEINUM
Ø10/RÓ/SKINNA L = 30
PAPPI KOMI MILLI FÓTSTYKKIS
OG STIEYPU

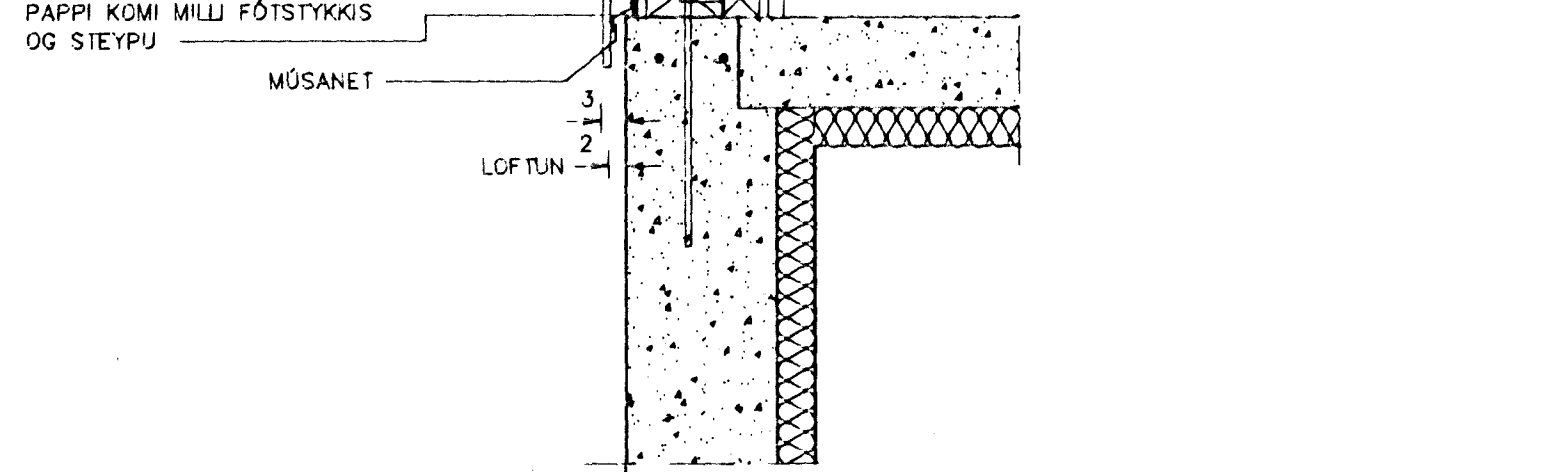

SNEIDING D, M=1:10

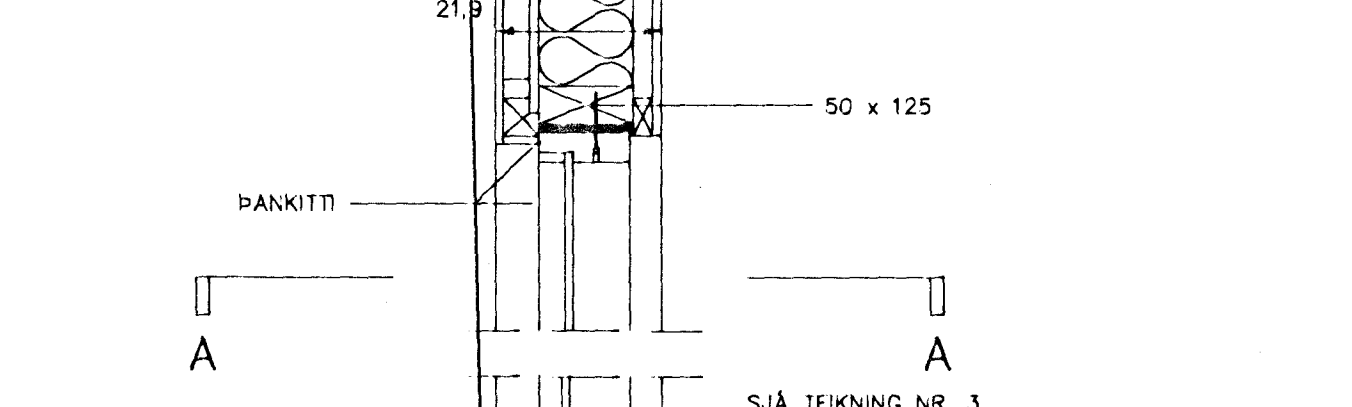
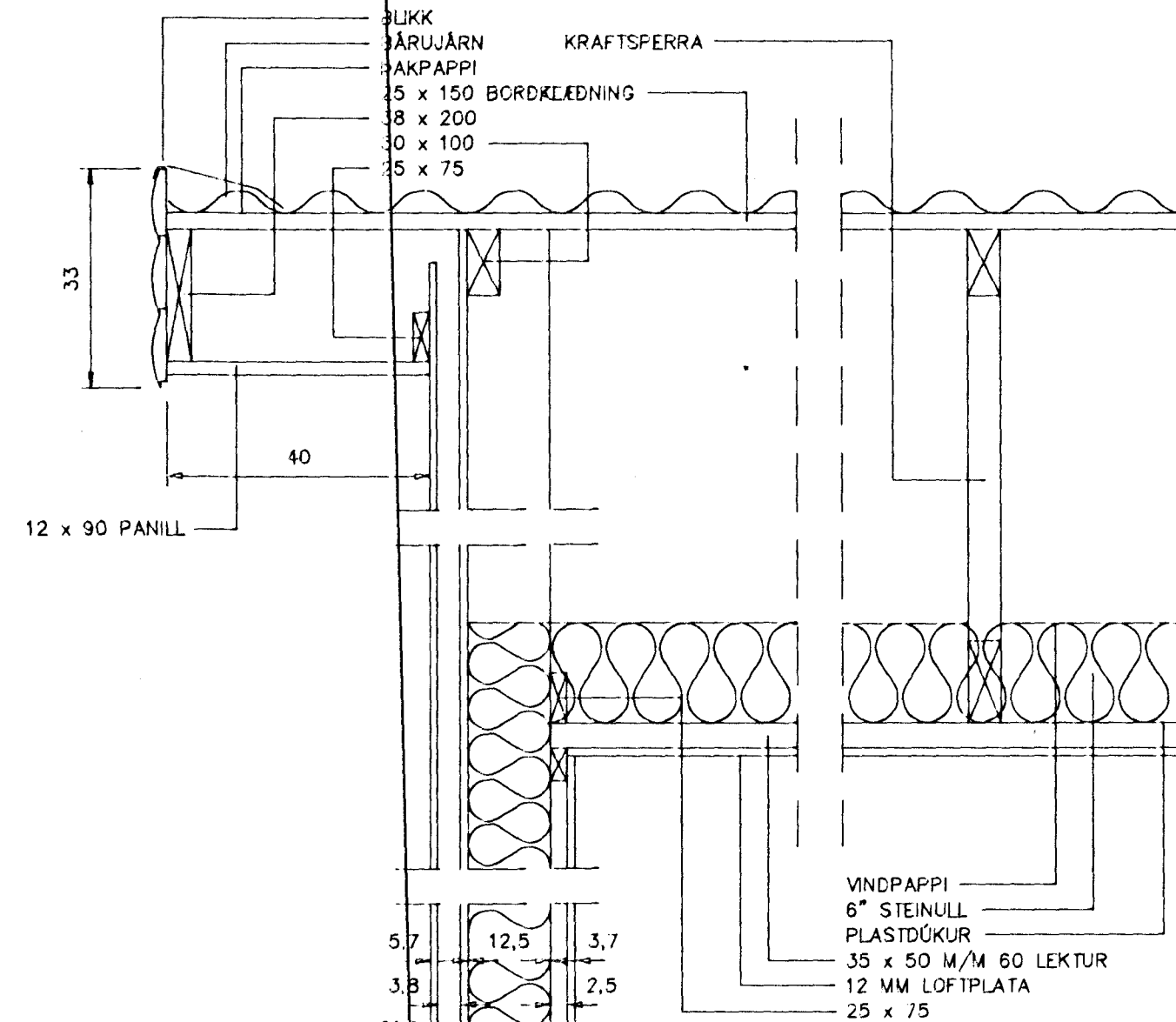

LÁRÉTT LEKT 50 x 50
2,5 CM BIL MILLI LÖDRÉTTA OG
LÁRÉTTIS LEKTS UNDIR GLUGGUM
TIL AD LOFTUN VEGGJARINS LEIDIST
FRAM HJÁ GLUGGA OG ÁFRAM UPP
12 MM ASFALTSÖDDIÐ TRÉTEX

38 MM LOFTUNARBIL
ÚTVEGGJAKLÆDNING ÚR STENI-PLÖTUM
5\"/>

2 x 20 GATAGIRDIR Á STÖÐIR
10 STK 31/40 KAMBSAUM
50 x 125 FÓTSTYKKI FESTIST VID
STIEYPU MED SNITTUDUM STÁLTEINUM
Ø10/RÓ/SKINNA L = 30
PAPPI KOMI MILLI FÓTSTYKKIS
OG STIEYPU

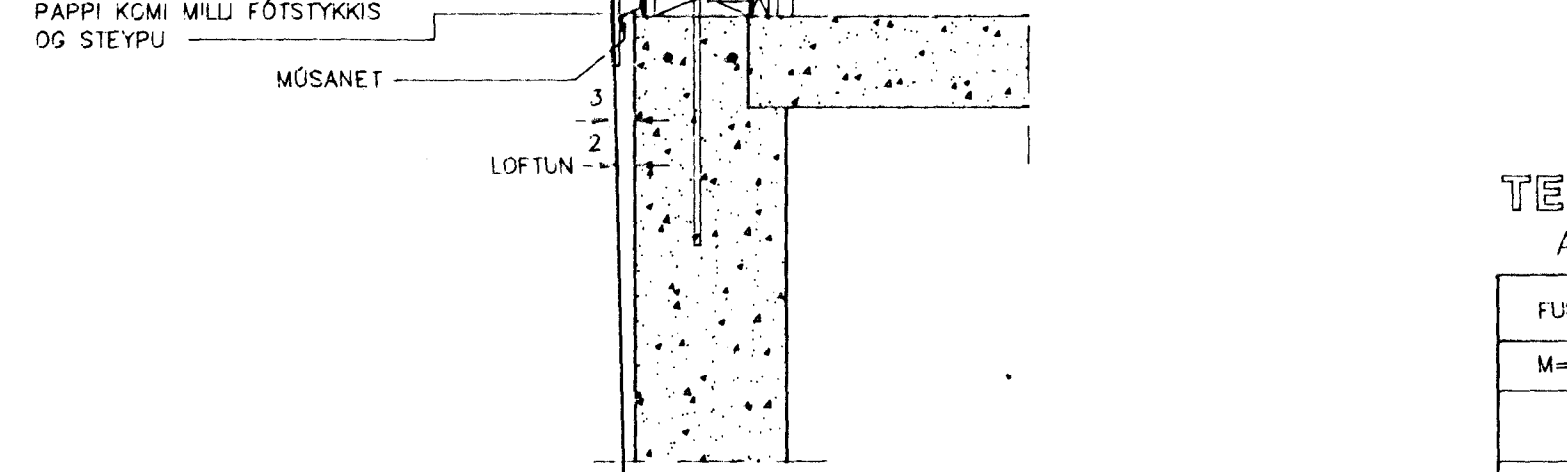

SNEIDING E, M=1:10

Byggingafulltrúi Hafnarfjarðar
Afgreitt þann
25 MARS 1997
Sigurbjartur Halldórsson

TEIKNISTOFA AGNARS MAGNÚSSONAR
ARNARHRAUNI NR.47, HAFNARFIRDI. Sími: 565-1412

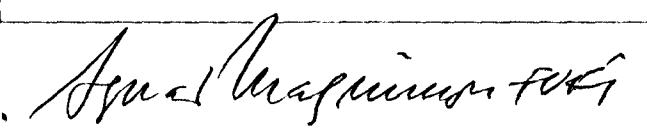
FURUHLÍÐ NR.12	TEIKNING NR. A:82-11
M=1:10	HAFNARFIRDI Í MARS 1997
ÚTVEGGIR	
	
BYGGINGAÐAÐSKRIFAÐUR FVFI OG BYGGINGATÆKNIFRÆÐINGUR	