

FURUHLÍÐ

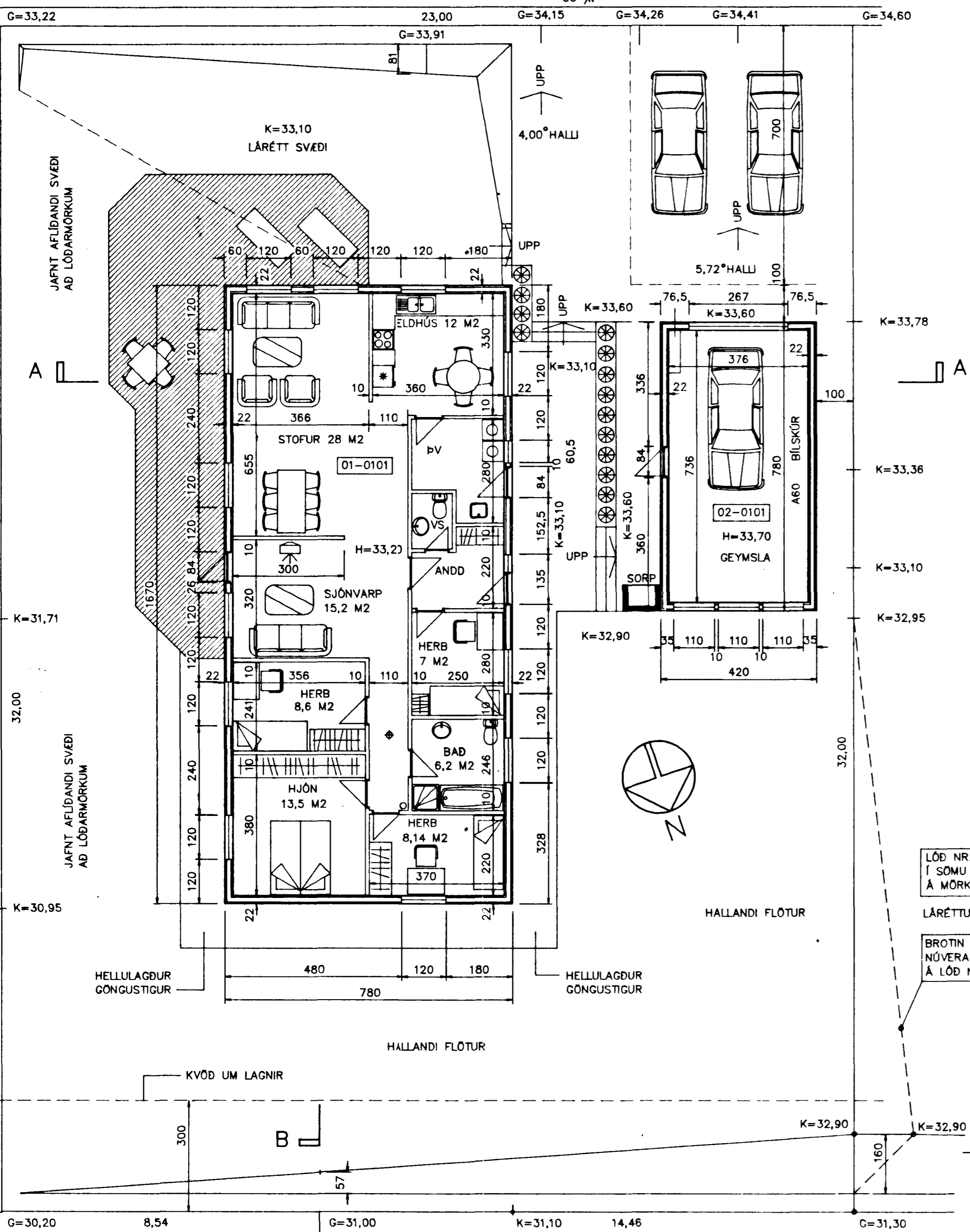

Samþykkt þann
06 MAÍ 1997
Byggingatulltrúinn / Hafnarfirði
Erlundur Hjálmarsson

STJÁ SKIPLAN 29/4/97



GRUNNMYND, M = 1:100

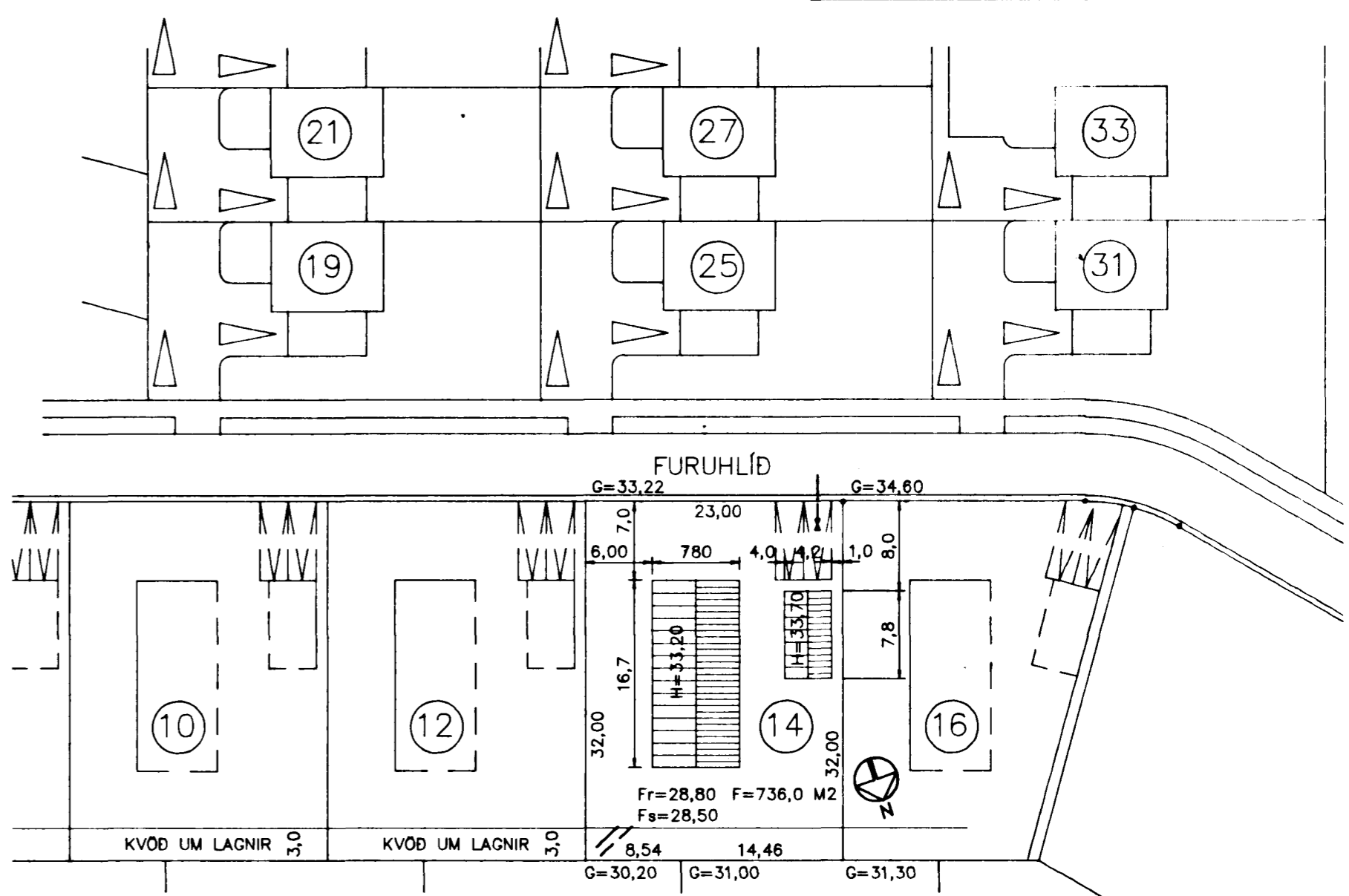

AFSTÖÐUMYND, M = 1:500

LÖÐ NR. 14 VERDI FÆRD Í SÖMU HÆÐ OG LÖÐ NR. 16 Á MÖRKUM LÖÐANNA TVEGGJA

LÁRÉTTUR FLÖTUR

BROTIN LÍNA MERKIR NÚVERANDI LÖÐARFRÁGANG Á LÖÐ NR. 16 (HVERFUR).

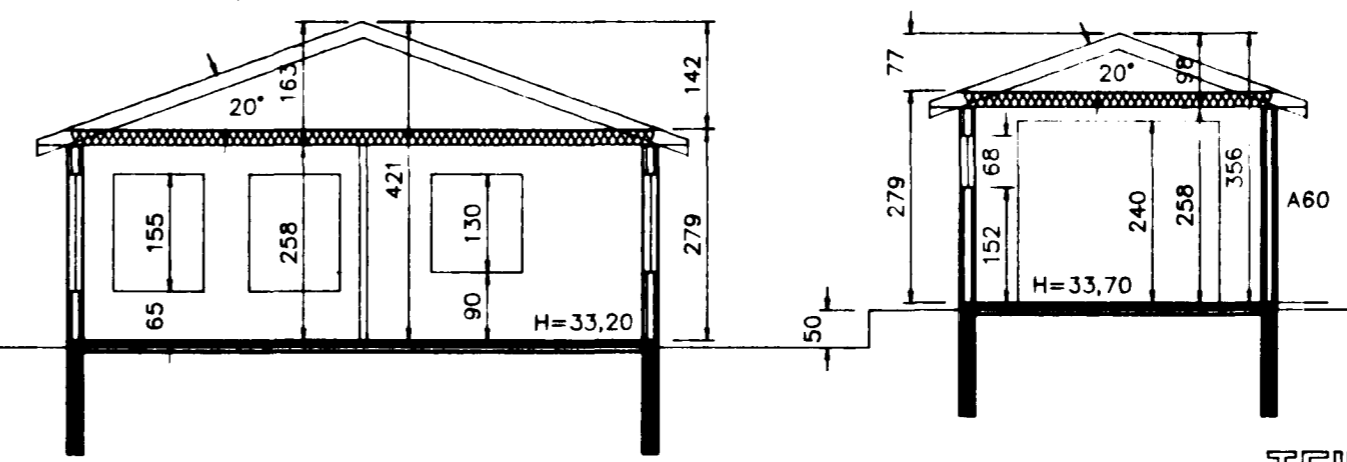

SNEIDING A-A, M = 1:100

STÆRDIR	M2 NETTÓ	M2 BRÚTTÓ	M3 BRÚTTÓ
FLATARMÁL ÍBÚÐARHÚSS	119,7	130,3	
FLATARMÁL BÍLSKÚRS	27,7	32,8	
FLATARMÁL SAMTALS	147,3	163,0	
RÚMMÁL ÍBÚÐARHÚSS			483,2
RÚMMÁL BÍLSKÚRS			110,7
RÚMMÁL SAMTALS			593,9
NÝTINGARHLUTFALL	163 / 736 = 0,2215		
KÖLNUNARTÖLUR W/M2 C°			
ÚTVEGGIR	0,4		
ÞAK	0,2		
GÖLF	0,3		
GLUGGAR, KARMAR + GLER, VEGID MEDALTAL	2,5		

◆ REYKSKYNJARI
○ SLOKKVITÆKI

TEIKNISTOFA AGNARS MAGNÚSSONAR
ARNARHRAUNI NR.47, HAFNARFIRDI. SÍMI: 565-1412

FURUHLÍÐ NR. 14	TEIKNING NR. A39-1- 1
M = 1:100	HAFNARFIRDI Í APRÍL 1997
BURÐARÞOLSHÖNNUÐUR	<i>Agna Magnússon</i>
	<i>Agna Magnússon</i>
BYGGINGAVERKFRÆÐINGUR FVFÍ OG BYGGINGATEKNIFRÆÐINGUR	