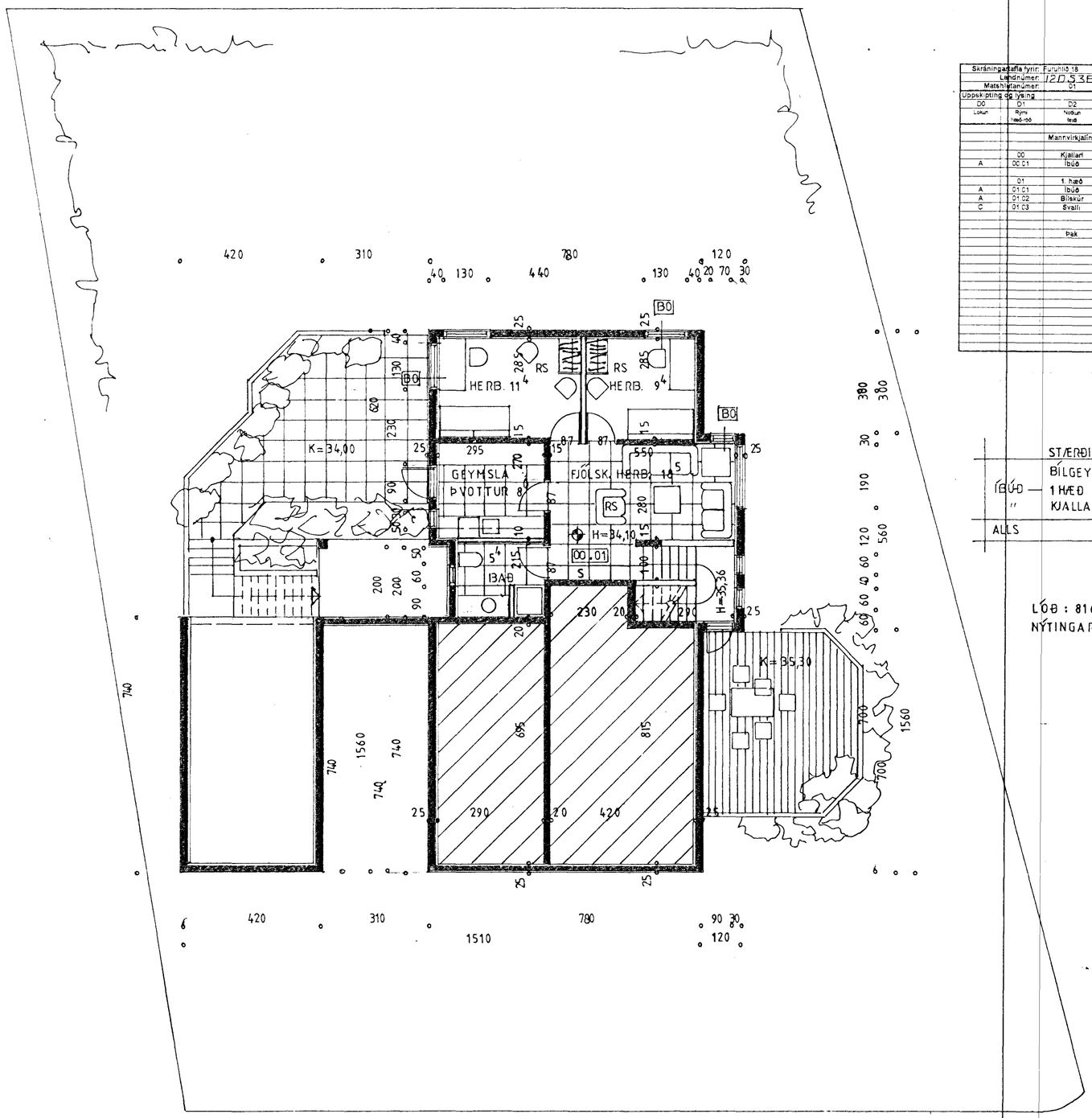

Skráningatafla fyrir:	Furuhlíð 18		Unnið af	
Landnúmer:	12D53B		Kennitala	
Matshlutanúmer:	01		Dags	25-05-97
Uppskipting og lýsing				Stærðir

D0 Lokun	D1 Rými hæð-röð	D2 Notkun texti	D3 Hofuð-flokkun	D4 Eignar-hald	D5 Botnflötur m²	D5M Mæliflötur m²	D6 Stigar m²	D7 Op m²	D8 Bruttoflötur m²	D9 Bruttoflötur sh < 1,8	D10a Salarhæð min	D10b Salarhæð max	D11 Bruttó rúmmál m³	D12 Nettoflötur m²	D13 Nettoflötur sh < 1,8	D14 Hjúpflötur m²	D15 Glugga- og dyrasop m²	D16 Birt flatarmál m²	Salarhæð skiptarúmmáls	D17 Stiga-rúmmál m³
		Mannvirkjalína			220,3	0,0	6,1	6,1	220,3	0,0			699,9	201,0	0,0	694,3	54,2	214,2		618,7
	00	Kjallari			67,2	0,0	6,1	0,0	73,3	0,0			181,4	58,3	0,0	101,3	10,1	67,2		157,4
A	00.01	Íbúð	N	01.01	67,2	0,0	6,1	0,0	73,3		2,70	2,70	181,4	58,3		101,3	10,1	67,2	2,70	157,4
	01	1. hæð			153,1	0,0	0,0	6,1	147,0	0,0			518,5	142,7	0,0	209,7	44,1	147,0		461,3
A	01.01	Íbúð	N	01.01	122,0	0,0	0,0	6,1	115,9		2,30	4,05	423,4	117,5		144,0	32,8	115,9	3,27	384,2
A	01.02	Bílskúr	N	01.01	31,1	0,0	0,0	0,0	31,1		2,70	3,42	95,1	25,2		65,7	11,3	31,1	3,06	77,1
C	01.03	Svalli	N	01.01					0,0										1,00	4,8
		Þak														183,0				

	STÆRÐIR :		
	BÍLGEYMSLA :	31,1 M²	95,1 M³
ÍBÚÐ —	1 HÆÐ :	122,0 M²	604,8 M³
"	KJALLARI :	67,2 M²	
ALLS	:	220,3 M²	699,9 M³

LÓÐ : 816,1 M²
NÝTINGARHLUTFALL: 0,27

HÚSIÐ ER STEINSTEYPT EINANGRAÐ AÐ INNANVERÐU Á ÚTVEGGI OG MÚRHÚÐAÐ.
GÓLFPLATA ER STEINSTEYPT. ÞAK ER TIMBURÞAK M. ÞAKSTÁLI.
ÞAKEINANGRUN ER 200MM STEINULL. Í GLUGGUM ER TVÖFALT GLER.
ÞAKHALLI ER 20 GRÁÐUR. KÓLNUNARTÖLUR SKV. BYGGINGARREGLUGERÐ.

BO = BJÖRGUNAROP RS = REYKSKYNJARI S = SLÖKKVITÆKI
LR = Ø 100MM LOFTRRÆSTIRÖR UPP ÚR ÞAKI.

BR JÚNÍ '97 JP/SS

Byggingafulltrúi Hafnarfjarðar
Afgreitt þann
23 SEPT. 1997
Sigurbjartur Halldórsson

FURUHLÍÐ 18 HAFNARFIRÐI.
GRUNNMYND KJALLARI OG SKRÁNINGATAFLA.

APR. 1997. MKV. 1 : 100.

Jóhannes Pétursson ftfí S - 5675107 Jóhannes Pétur. 1.

Sigurður Sigurðsson S - 5666613 Sig. Sig.