

SNID A-A M.1:100

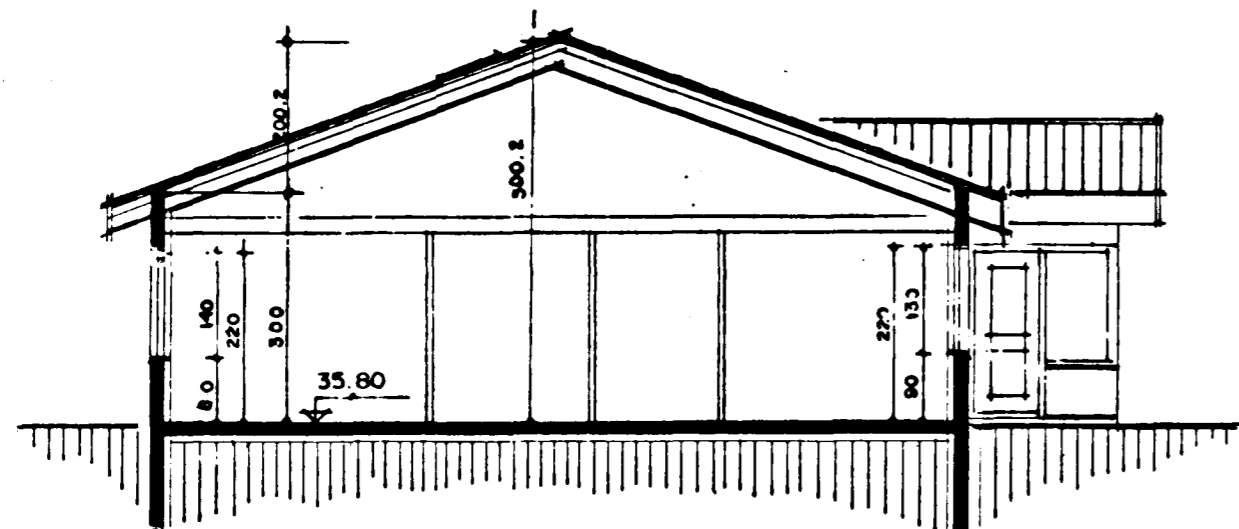

SNID B-B M.1:100

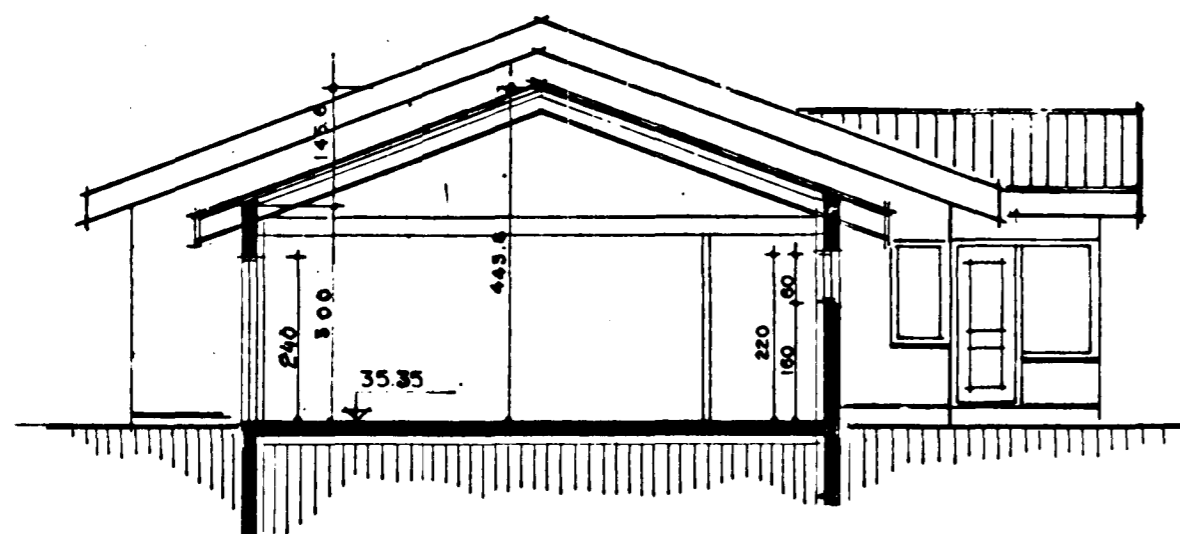

SNID C-C M.1:100

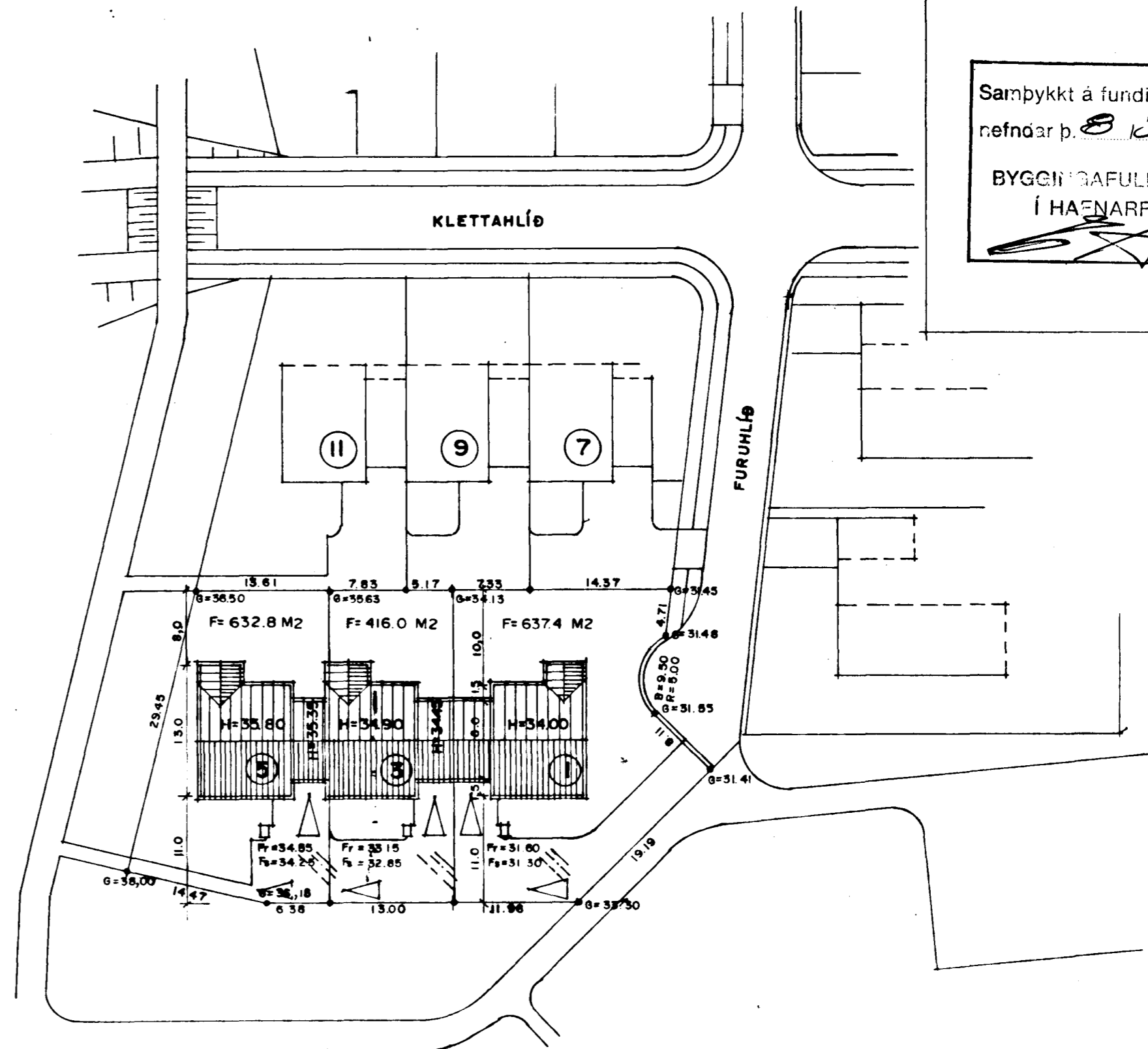

Samþykkt á fundi byggingar-
nefndar þ. 8. 3. 1995
BYGGINGAFULLTRÚINN
Í HAFNARFIRÐI

BYGGINGARLÝSING:

HÚSIÐ ER STAÐSTEYPT Á HEFDBUNDINN HÁTT MEÐ STÁLKLÆDDU ÞAKI. UNDIRSTÖÐUR OG BOTNPLATA ERU STAÐSTEYPT Á ÞJAPPADRI HRAUNFYLLINGU EÐA Á KLÖPP. ÚTVEGGIR ERU STAÐSTEYPTIR 18 SM. MEÐ 10 SM. EINANGRUN OG 2 SM. MÚRHÚÐ.
ÞAK: SPERRUR ERU HEILKLÆDDAR MEÐ 1"6" BORDVIÐ, ÞAR OFANÁ ER ÞAKPAPPI OG ÞAKSTÁL. ÞAKEINANGRUN ER 20 SM. STEINULL.

SKÝRINGAR:

KÓLNUNARTÖLUR EINSTAKRA BYGGINGARHLUTA SKULU VERA Í SAMRÆMI VIÐ ÍST. 66.
B-30 = ELDVARNARHURÐ

STÆRDIR BRÚTTÓ:

HÚS NR. 1

IBÚÐARHÚS	106.75 M2	422.10 M3	FLATARMÁL LÓÐAR 637.4 M2
M2			
BILGEYMSLA	32.00 M2	119.30 M3	NÝTINGARHLUTFALL 0.22
SAMTALS	138.75 M2	541.40 M3	

HÚS NR. 3

IBÚÐARHÚS	107.07 M2	423.10 M3	FLATARMÁL LÓÐAR 416.0 M2
M2			
BILGEYMSLA	32.00 M2	119.30 M3	NÝTINGARHLUTFALL 0.33
SAMTALS	139.07 M	542.40 M3	

HÚS NR. 5

IBÚÐARHÚS	106.75 M2	422.10 M3	FLATARMÁL LÓÐAR 632.8 M2
M2			
BILGEYMSLA	32.00 M2	119.30 M3	NÝTINGARHLUTFALL 0.22
SAMTALS	138.75 M2	541.40 M3	

MARS 95. *Asp*
BEYTT: OLUGGAR A SINGAFLÓGGAR