

afstöðumynd 1:500

- Lýsing:
- húsnæði er steypt upp á hefðbundinn hátt, þússub að utann, gaflar klæddir bandsagaþri borðakl.
 - einangrað að innan m. plasi og múrhúðab
 - burðarvirki þaks er timbur, klæðning á þaki báraðar málplötur
 - gluggar húsnæði ljós gráir, litur á húsi ljós
 - uppfylla skal íst-66 varðandi einangrun einstakra byggingarluta

Stærðir:

	31	33
- flatarmál lóða	622.3m ²	764.0m ²
- íbúðast. pallur	35.6"	35.6"
l.hæð	132.6"	132.6"
kjall.	42.0"	46.0"
samt.	210.2	214.3
- rúmmál	548.6m ³	560.8m ³
- nýtingarhl.fall	0.34	0.28

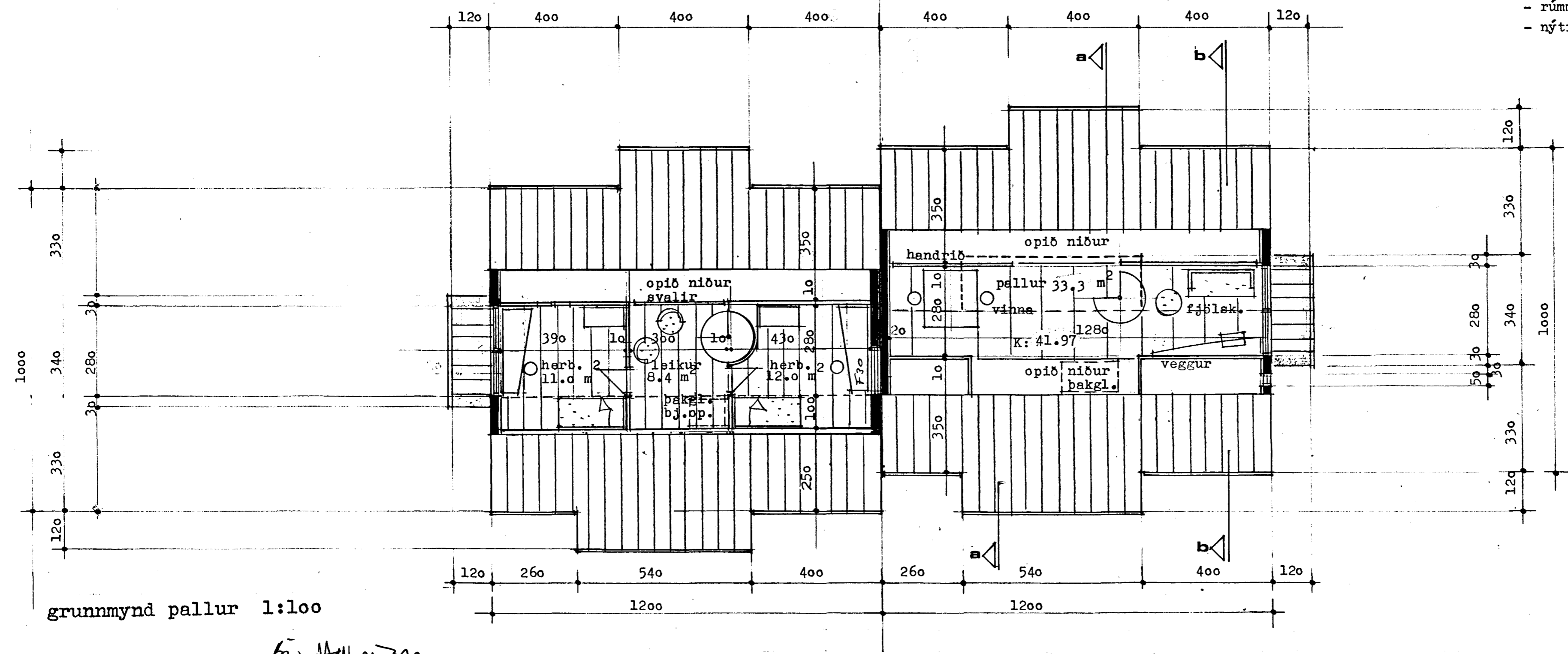

grunnmynd pallur 1:100

Sig. Hallgrímsson



GUDMUNDUR KR. GUDMUNDSSON,
ÓLAFUR SIGURDSSON,
SIGURDUR HALLGRÍMSSON,
HIJÓRTUR PÁLSSON,
ARKITEKT
ARKITEKT
ARKITEKT
BYGG.FR.

ÞINGHOLTSTRÁTI 27
101 REYKJAVÍK
SÍMAR: 551 0870, 551 5445
FAX: 551 0875

VERK: Furuhlíf 31-33, Hafnarfirði
HEITI: grunnmynd - pallur

VERKNR.: 9546
KVARDI: 1:100
TEIKN.: sh.
DAGS.: apríl '96

BREYTT: júní '96-kótar
TEIKN. NR.: 1

maí '98-nr:33
-kótar
júli-útbyggj.