

GRUNNMYND I. HÆÐ M.1:100

Skýringar vegna eldvama:

F-30
brunamál.
B-30

táknar eldvamartúr, og eða eldvamavegg, samkv. reglugerð um brunavarnir og brunamál.
táknar eldvamartúr, samkv. reglugerð um brunavarnir og brunamál.
B0. táknar björgunarp, samkv. reglugerð um brunavarnir og brunamál. Sérstök rýmingartéið á austurhlé húsnæ er um björgunartíga sem nær til jarðar.
táknar rýmingartéið, samkv. reglugerð um brunavarnir og brunamál.
Brúnaólf númerað.
Reykakynjar, staðsettir samkvæmt teikningu.
Stökkvífaki og annar brunavarnarúnaður staðsettir í samvæði við Eldvamaerfið.

Sambýkt á fundi byggingar-
nefndar þ. 17.13.1993
BYGGINGAFULLTRÚMNN
I HAFNARFIRÐI
Sigurður Halld.

Ganga skal frá opnu
aldatali í samræmi
við reglugerð.

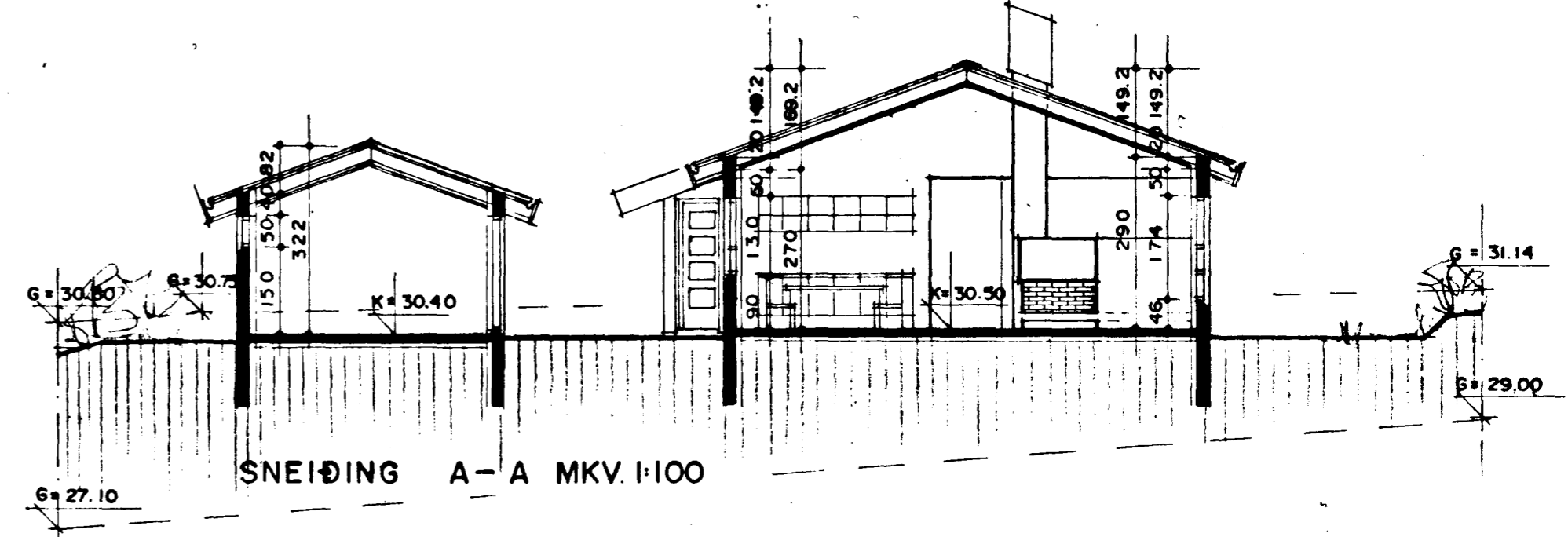

BYGGINGARLÝSING:
HÚSIÐ ER STAÐSTEYPT Á HEFDBUNDINN HÁTT MEÐ STÁLKLÆDDU ÞAKI. UNDIRSTÓÐUR OG BOTNPLATA ERU STAÐSTEYPT Á ÞJAPPADRI HRAUNFYLLINGU OG EDA Á KLÖPP.
ÚTVEGGIR STAÐSTEYPTIR 20 SM. EINANGRÚN 10 SM. MÜRHÚÐ 2 SM.
ÞAK: SPERRUR, HEILKLEDDAR MEÐ 1x6" BORDVIÐ, ÞAKPAPPI OG ÞAUSTÁLI, ÞAKEINANGRÚN 20 SM. STEINULL.
SKÝRINGAR:
KÖLUNARTÓLUR EINSTAKRA BYGGINGAHLUTA SKULU VERA Í SAMRÆMI VIÐ ÍST.66
L.R. TÁKNAR LOFTRÆSTING

STÆRDIR ERU:

FLATARMÁL IBÚÐARHÚSS ER:	146.0 M2 BRÚTTO
FLATARMÁL BÍLGEYMSLU ER:	36.0 M2 BRÚTTO
SAMTALS:	182.0 M2 BRÚTTO
RÚMMÁL IBÚÐARHÚSS ER:	526.8 M3 BRÚTTO
RÚMMÁL BÍLGEYMSLU ER:	101.1 M3 BRÚTTO
SAMTALS:	627.9 M3 BRÚTTO
FLATARMÁL LÓÐAR ER:	816.6 M2
NÝTINGARHLUTFALL ER:	0.22

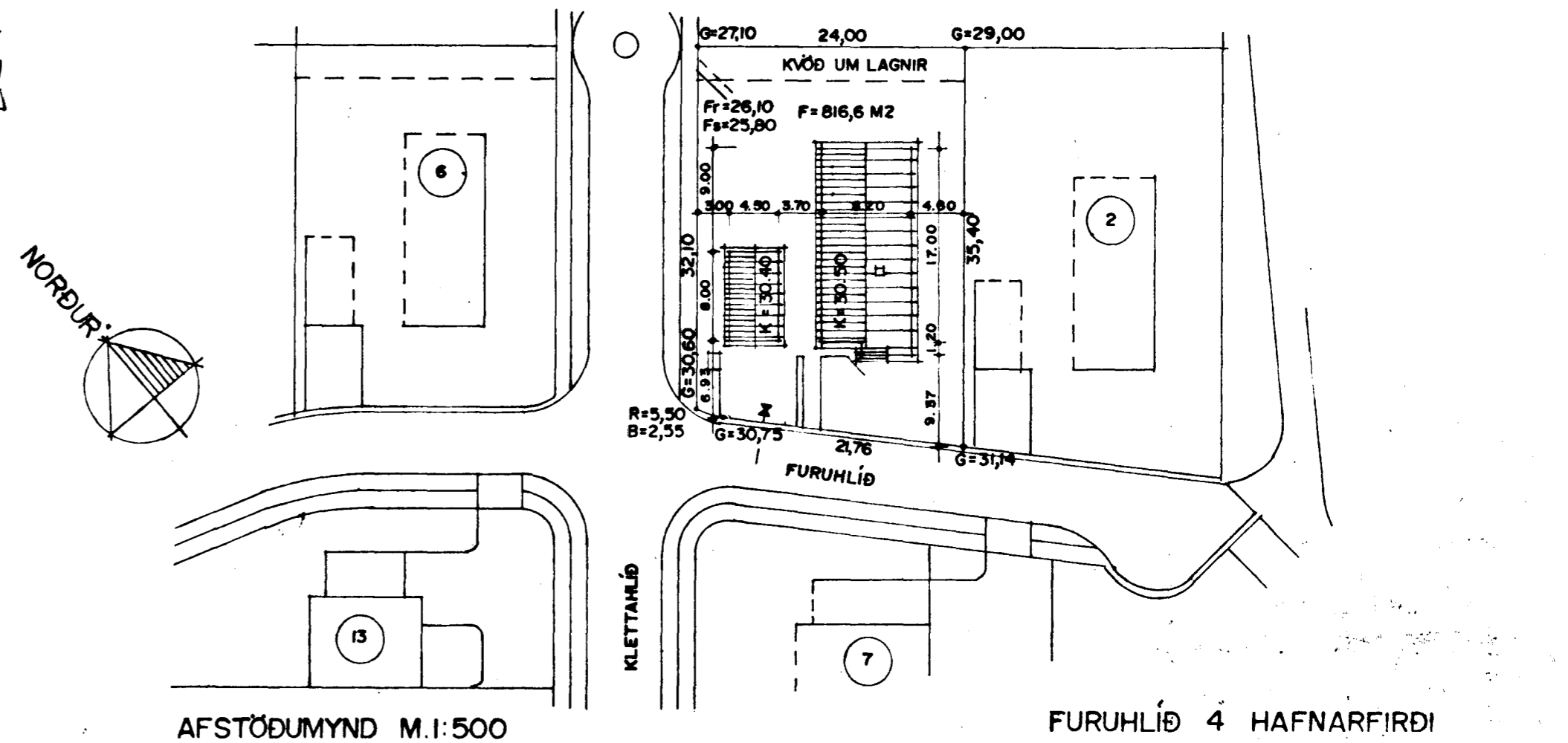

AFSTÖÐUMYND M.1:500

Brunavarnauppdráttur. blað. 1 af 1.