



Samþykkt þann

1 g DES. 2003

Byggingafulltrúinn í Hafnarfirði
F.h. Kristján Þórarinnsson

RP

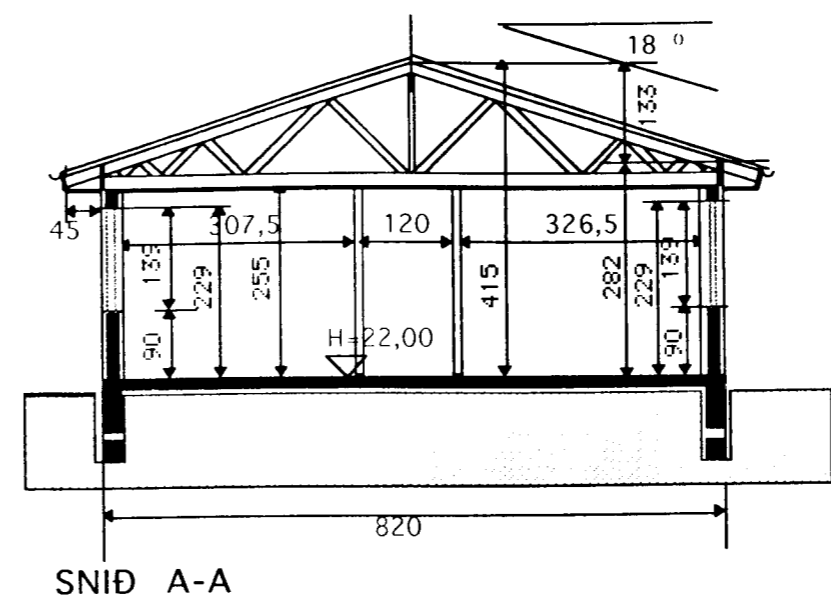
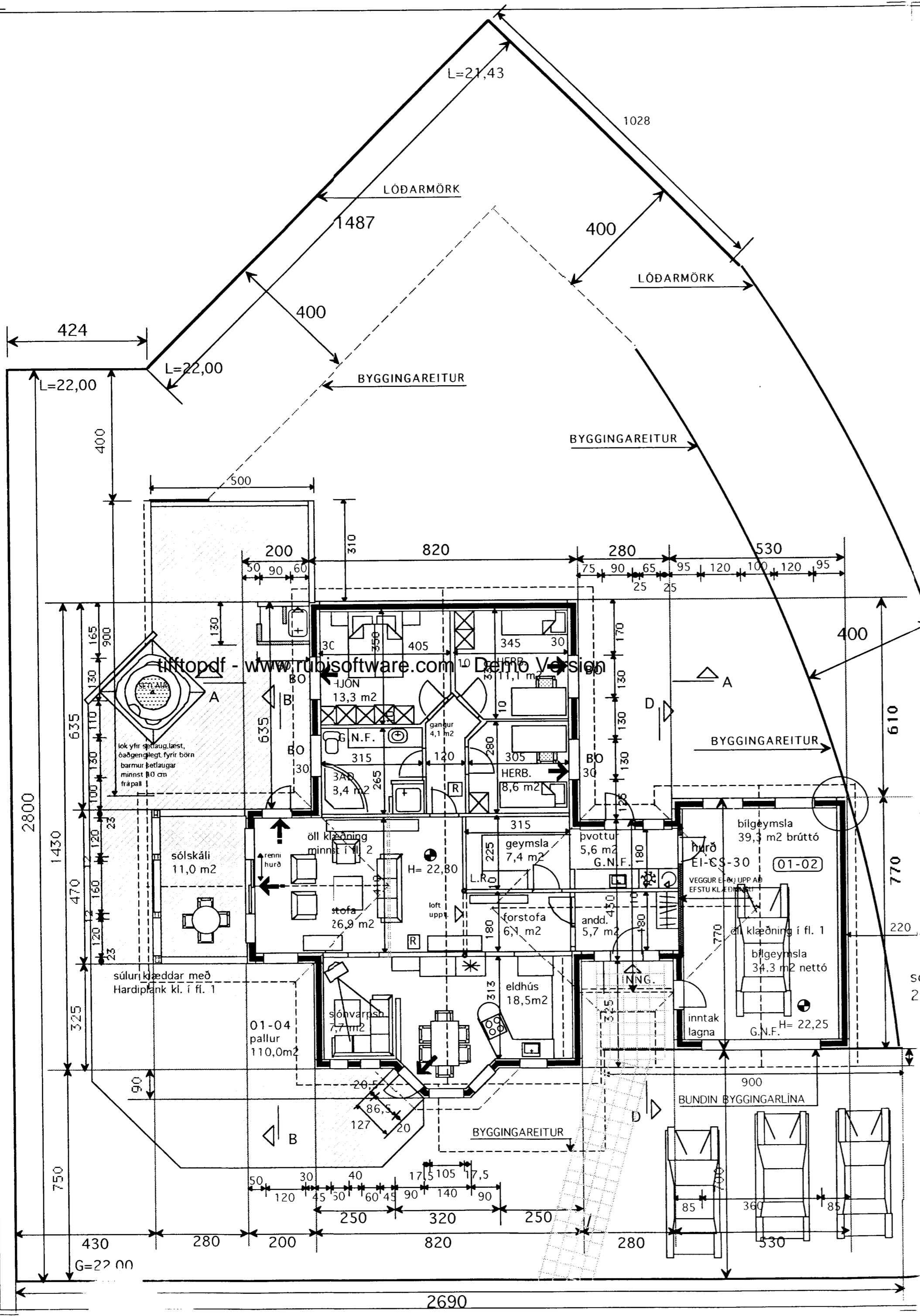

SNÍÐ A-A

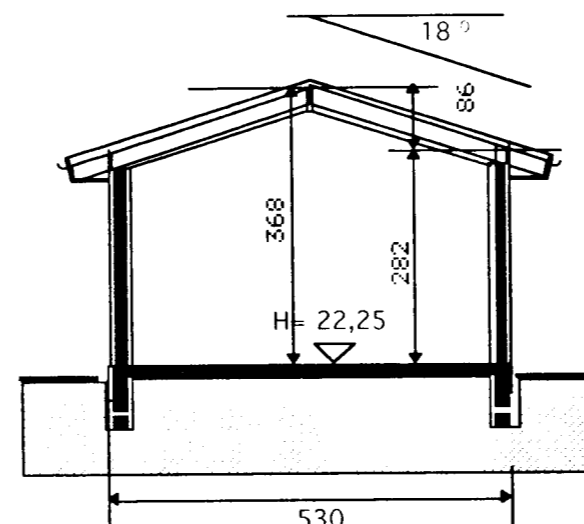

SNÍÐ C-C

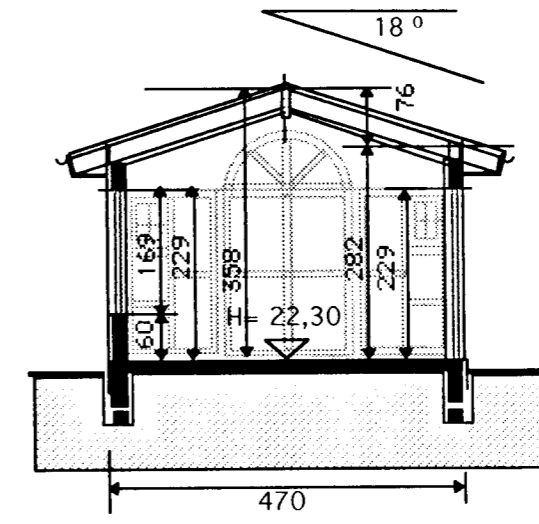

SNÍÐ B-B

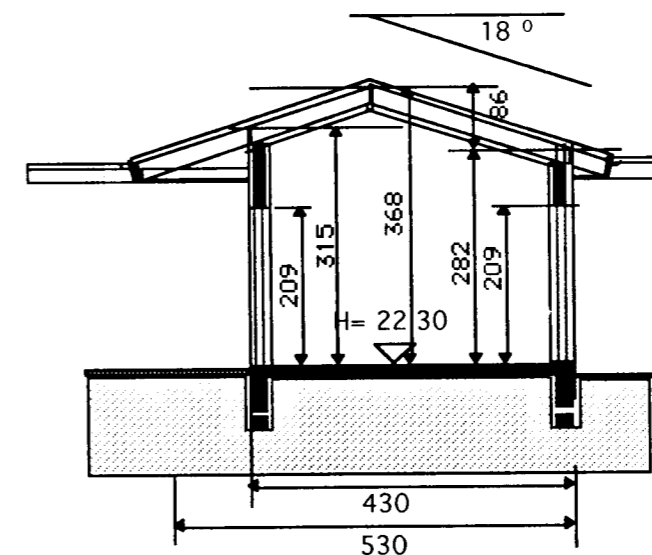

SNÍÐ D-D

Skýringar

Sökkjar og gólf eru staðsteypt
Undir plötu 3" plasteinangrun
Húsið er staðsteypt í einangrunarmót "Polycrète.,
Utan á einangrun er múr í net. Að innan er múr á
einangrun minnst 15 mm þykkur. Þar sem EI-60
veggur kemur að útvegg er einangrun skorin af.
Burðarvirki þaks eru kraftsperrur c/c 61 cm
Klæddar með 19 mm notaðum krossvið pappi
og málmklæðning. Einangrun í þaki 8" steinull.
Loft í stofu og bílg. er tekið upp í þak, þar er
burðarvirki límréttar sem hvíla á burðarveggjum
og stálsúlum. Allt stálvirki er eldvarði.
Þar eru 9" sperrur og 8" steinull.
Hiti í gólfi.

Öll klæðning innanhús minnst í fl. 2.
Klæðning í bílgeymslu minnst í fl. 1
ALLT GLER ER K-GLER
G.N.F. í öllum votum rýmum með vask, vatn
renni örugglega og óhindrað að niðurfalli
Vélræn loftræsting frá frá rýmum án glugga
Allt litaval utanhús í samráði við hönnuð.
Frágangur í lóðarmörkum í samráði við nágretta
Burðarvirki og lagnir Tæknivangur s.f.
Magnús Gylfason tæknifræðingur

Nýtingarhlutfall

Lóð flatarmál = 869,1 m²
Grunnflötur húss = 195,8 m²
NÝTINGARHLUTFALL = 0,23

Kónunartölur

U-gildi (W/m² K) Ti = > 18 C⁰
Þak 0,2
Útveggir 0,4
léttir útveggir
einangraðir í grind 0,3
Gluggar (karmar, gler,
vegið m.t K-gler 2,0
Hurðir 3,0
Gólf á fyllingu 0,3
Útveggir vegið meðaltal 0,85

Allt gler er K-gler
BREYTT 17 DES 2003
Húsið staðsteypt í einangrunar mót
POLYCRETE

TEIKNISTOFAN	Verkefni
	FURUVELLIR 11 HAFNARFIRÐI
	Heiti GRUNNMYND SKÝRINGAR SNÍÐ- AFSTÖÐUMYND

kvarði	1:100	verk.nr
dags.	25. OKT. 2003	dags br. 17. DES. 2003
hönnun	G. G.	teikn nr
teikn	G. G.	A-1

Hringbraut 17 220 Hafnarfirði
s. 555-2020 fax 555-2021
Gísli G. Gunnarsson BFL kt. 020649-2409

Gísli Gunnarsson