

AFSTÖÐUMYND, MÆLIKV. 1:500

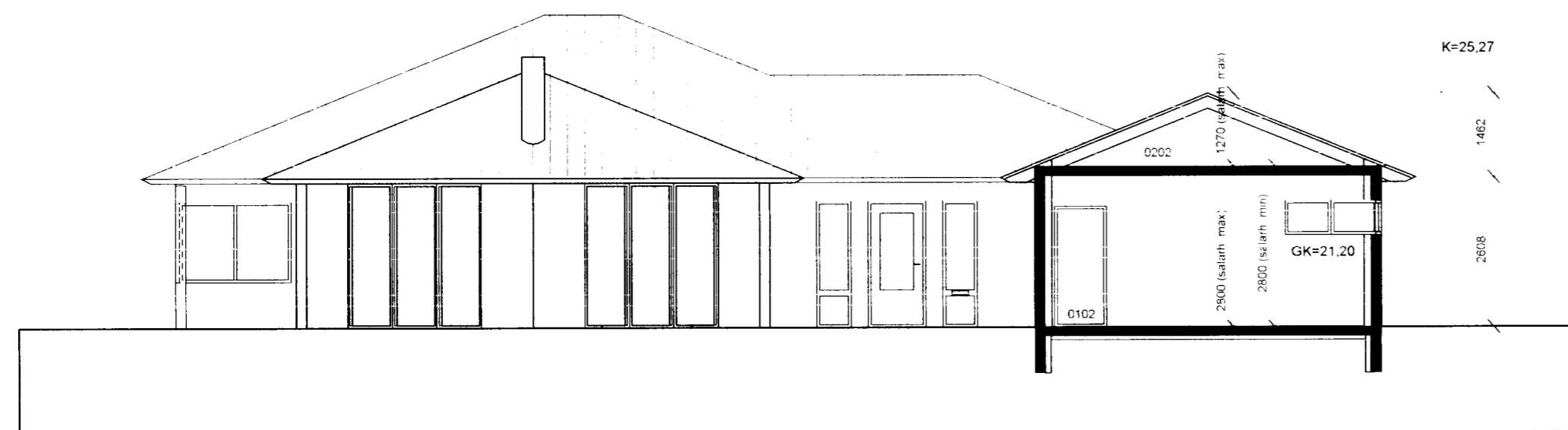

SNEIÐING C - C, MÆLIKV. 1:100

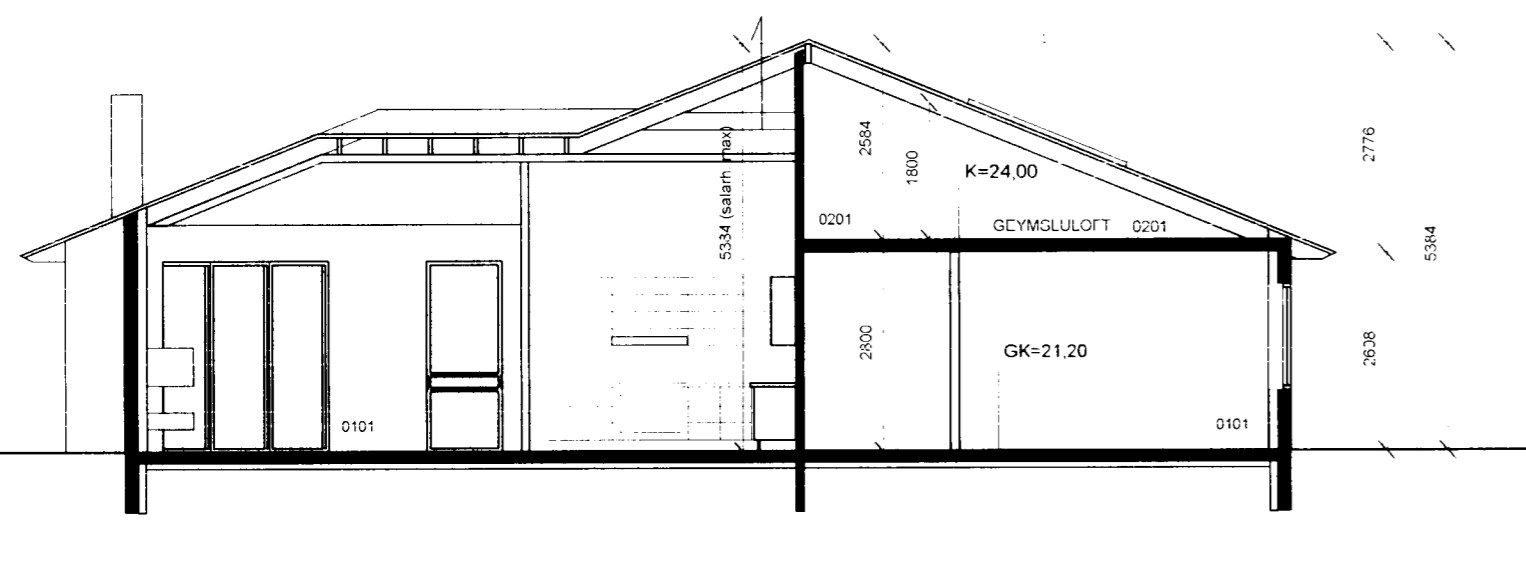

SNEIÐING A - A, MÆLIKV. 1:100

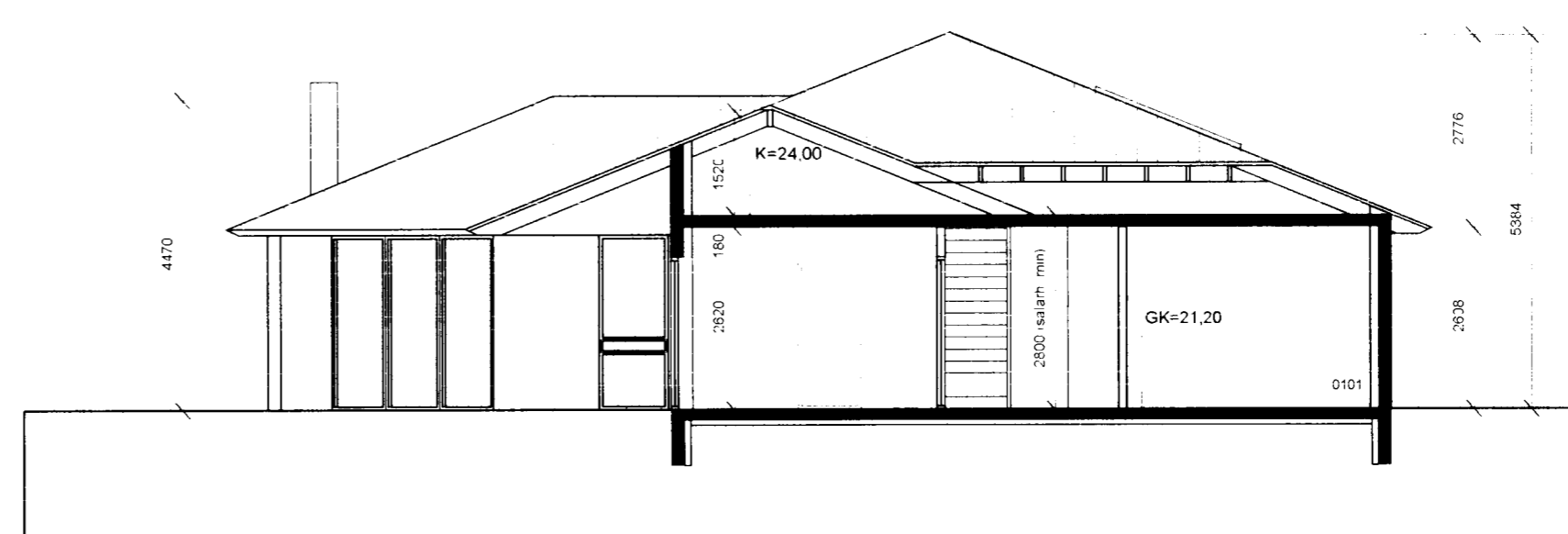

SNEIÐING B - B, MÆLIKV. 1:100

Byggingarlýsing.

Furuvellir 12, lnr. 195149 stgr. 26500120
 Nú er sótt um að stækka andyri og gang, breyta stígalitillegu, einning fataherbergi og baði. Geymslur hafa verið fjarlægðar og þvottahús stækkað. Útveggir hússins eru byggðir sem hefðbundnir steypfir veggir, einangraðir með 4" ull, klæddir að innan með gífsi og steinaðir að utan, í samræmi við uppdrætti.
 Söklar og plata er steyp á hefðbundin hátt. Gólf er einangrað með 75 mm frauðplastu undir plötu.
 Gluggar eru smíðaðir í samræmi við IST 40. Gler er tvöfalt gler eða sambærilegt.
 Þar sem björgunarop eru í gluggum er ljósmál opsins 50 x 50 cm. eða meira.
 Þak hússins er gert úr timbursperrum, borðaklætt, með pappa og klætt steinskífum. Klætt að innan með gífsi yfir rakabéttilag.
 Einangrun 200 mm. steinull. Innveggir eru léttir timbur/gífsveggir. Iagnir eru ósýnilegar lagðar í gólf, innveggi eða í útveggi eftir aðstæðum.

U-gildi einstakra byggingarhluta er sem hér segir:

W/m2K	
Þak	0,2
Útveggir	0,4
Gluggar (karmar, vegið meðaltalglers, K-gler)	0,2
Hurðir	3,0
Gólf	3,0
Útveggir, vegið meðaltal (veggfletir, gluggar og hurðir)	0,85

Helstu stærðir

Heildarrúmmál hússins (með bilskúr)	867,1 m3
Rúmmál bilskúrs	130,9 m3
Flatarmál byggingar (Br. flötur D-8)	303,8 m2
Stærð lóðar	802,3 m2
Nýtingarhlutfall	303,8/802,3

Samþykkt þann
 04 MAJ 2005
 Byggingafultrúinn, í Hatnartúro,
 F.h. Kristján Þorarinsson

Tekton, arkitektar
Gunnlaugur Jónasson

Háteigsvegi 7, 105 Reykjavík,
 s: 561 1910 f: 561 1921

Verk: Furuvellir 12

Teikning: Afstöðumynd, sneiðingar og byggingarlýsing.

Unnið fyrir: Þórdís Lilju Árnadóttur og Sigurð Odd Sigurðsson

Mælikvarði: 1:100/1:500
 Dagssetning: 08.02.2005
 Teiknað: GJ
 Teikning nr: 030501

Breytingar:
 09.02.05: Ofanljósum bætt við og lýsingu breytt
 30.00.05: Lýsingu breytt

Gunnlaugur Jónasson arkitekt FAI, 090462 2299