

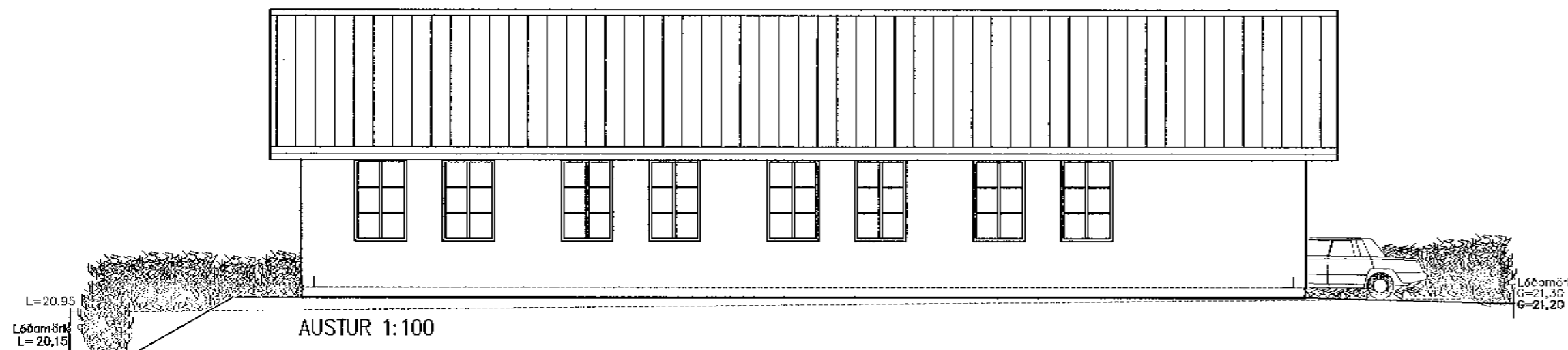

Samþykkt þann

03 JUNI 2004

Byggingafrúnn í Hafnarfirði  
F.h. Kristján Þórarinnsson



AUSTUR 1:100

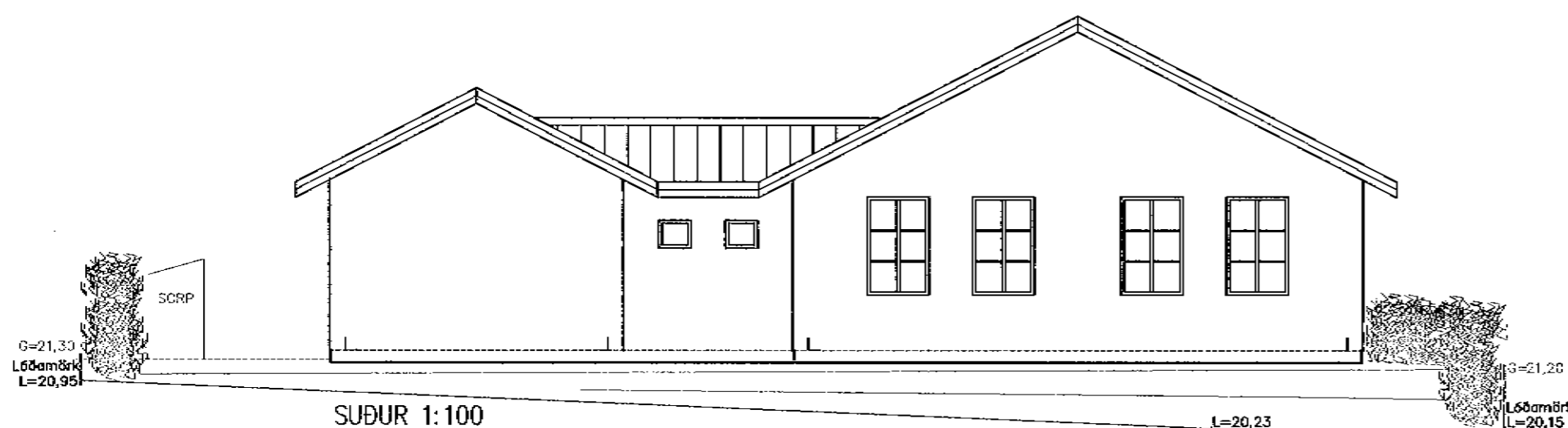

SUBUR 1:100

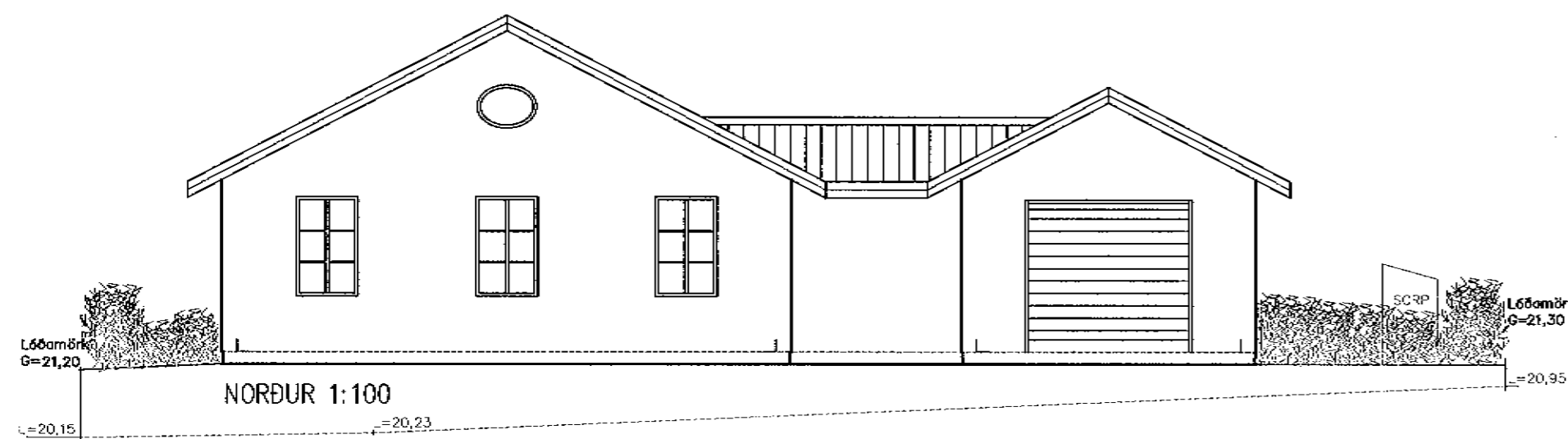

NORÐUR 1:100

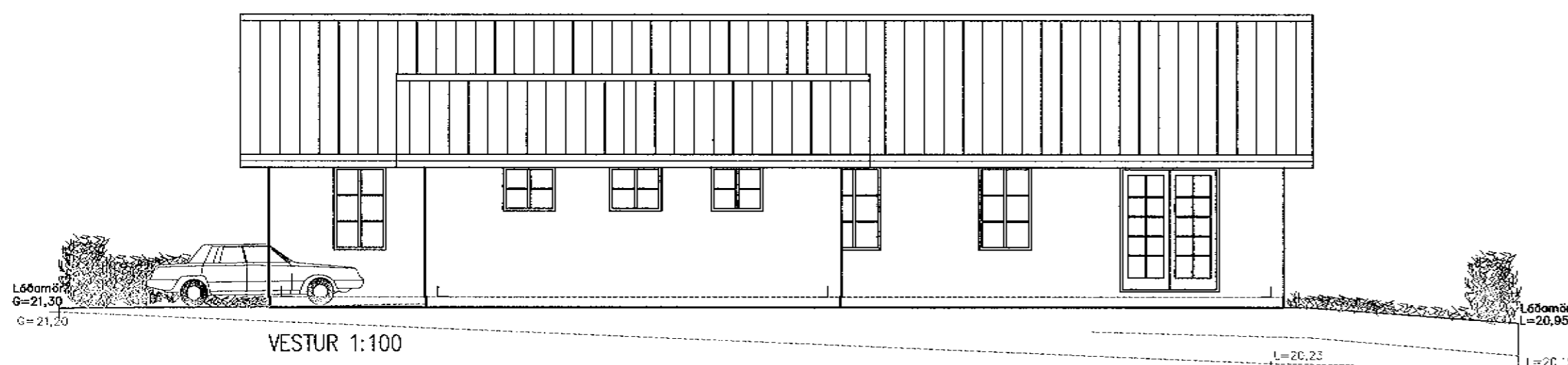

VESTUR 1:100

## BYGGINGARLÝSING

Byggt er einbýlishús á einni hæð. Aðalbyggingarefni er steinsteypa. Hásið er staðsteypt, þ.e. allir útveggir, gólfplötur svo og loftaplata yfir íbúðarluta. Loft er tekið upp í bígeymslu. Byggt með einangrunarmótum, þ.e. einangrað að utan og innan. Yfir einangrun er sett múrklæðning og síðan sléttþússað að utan. Einangra skal undir botnplötu og niður sökkla að utanverðu með 75mm polystyren eða öðru jafngildu efni, – sjá nánar sérteikningar verkfræðings. Þak er smíðað úr timbri; sperrur klæddar með 25x150mm borðaviði, þakpappa og báruðu stáli. Þakhalli er 26 gráður. Þak skal lofta sbr. kafla 136.4 í byggingarreglugerð og skulu úttöfnarraufar vera samt. a.m.k. 95500 mm<sup>2</sup>; sjá nánar útfærslur á sérteikningum. Einangrað er með 200mm steinull. Glugga og útihurðir skal smíða úr timbri og mála. Gler skal vera tvöfalt K-gler. Aðrir innveggir eru úr timbur eða blikkgrind klæddir yfir með gíspíötum. Sorpgeymsla er úr steinsteyptri einingu en hurðareining er úr timbri. Hafa skal samráð við nánarna varðandi staðsetningu sorpgeymslu.

### Helstu lagna leiðir:

Skólplagnir eru með hefðbundnum hætti undir botnplötu. Neysluvatnslagnir eru í steyptri gólfplötu, rör í rör. Gólfhitalagnir eru í gólfhlögn. Rafagnir eru í einangrun í útvegg, í innveggjum og loftagrind. Frágangur íðar á lóðamörkum verði í samráði við nágretta.

Dags.	Breytingar	Nr.	Nofn
<b>meter Verkfræðistofa ehf</b> Skútuvogi 6 - 2. hæð 104 Reykjavík			Sími: 5679922 Fax: 8940059 meter@meter.is www.meter.is
FURUVELLIR 15, 221 Hafnarfjörður			
ÚTLIT OG BYGGINGARLÝSING			
TÖLVUSKRÁ 130-221-FURUVELLIR 15	HARNAD FO	TEIKNAD FO	YFIRFARID FF
SAMPYKKT Friðrik Friðriksson 2112564519	130-221-A03	MIKY. 1:100	ÓTGÁFA 01
Friðrik Ólafsson 2303592459	DAGS. 20.05.2004	VERK NR. 130	BLAÐ NR. A-03