

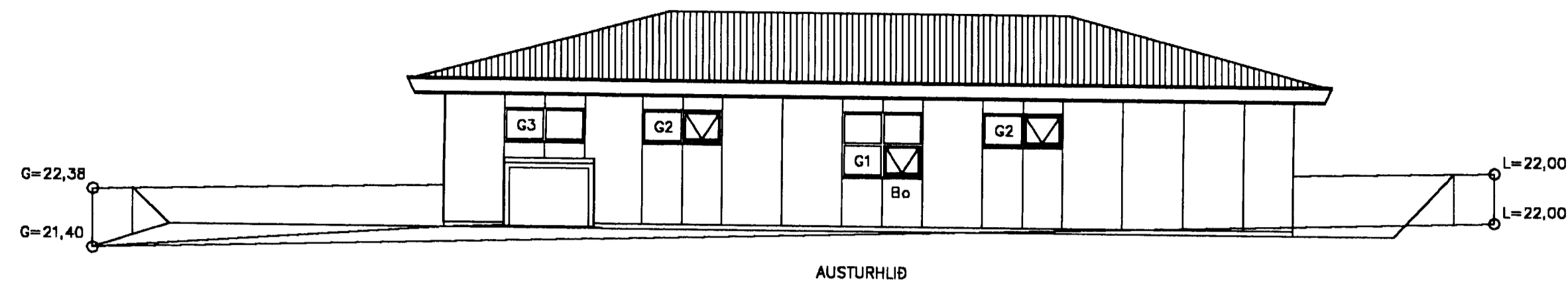

Samþykkt þann

2 n OKT. 2003

Byggingafulltrúinn í Hafnarfirði
F.h. Kristján Þóráðsson



AUSTURHLIÐ

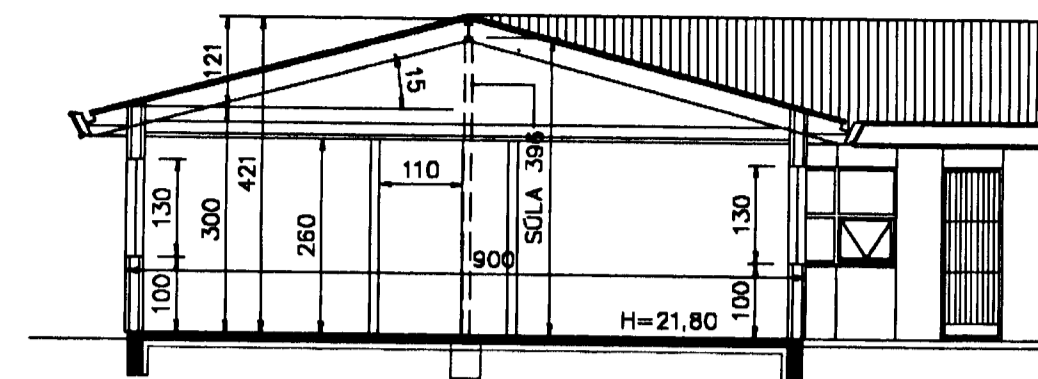

SNEIÐINGUR C-C

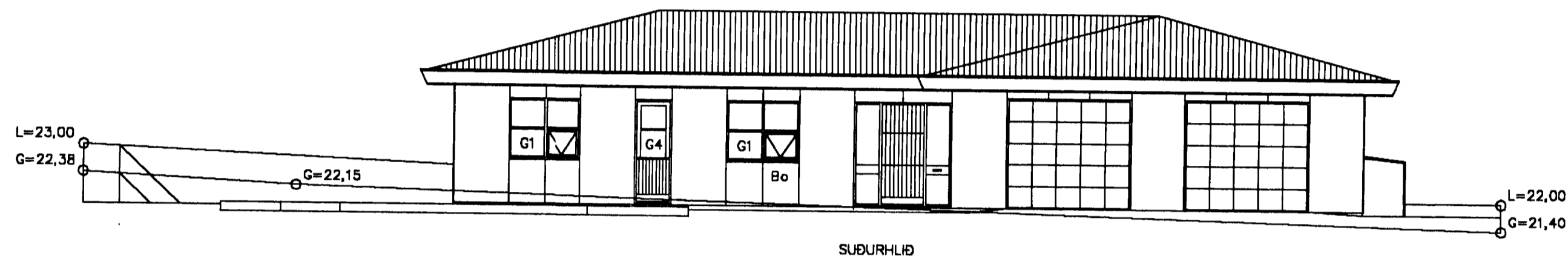

SÚÐURHLIÐ

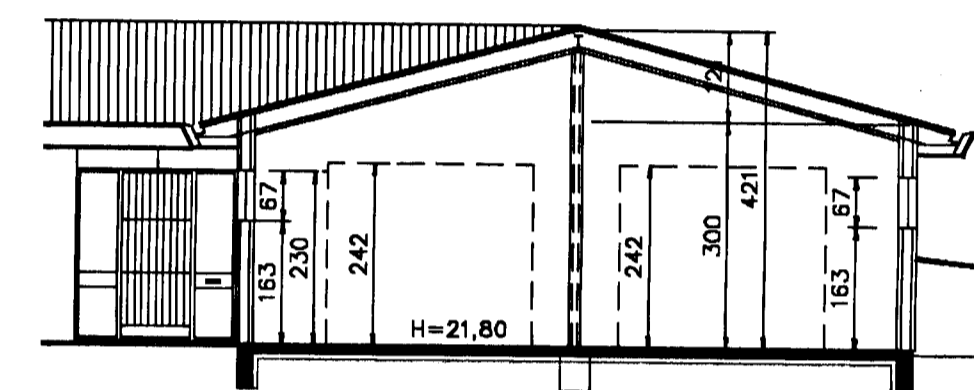

SNEIÐINGUR B-B

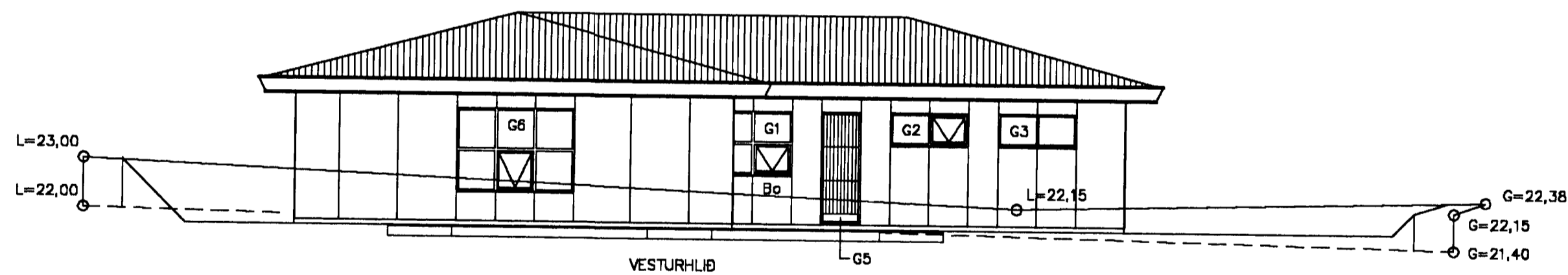

VESTURHLIÐ

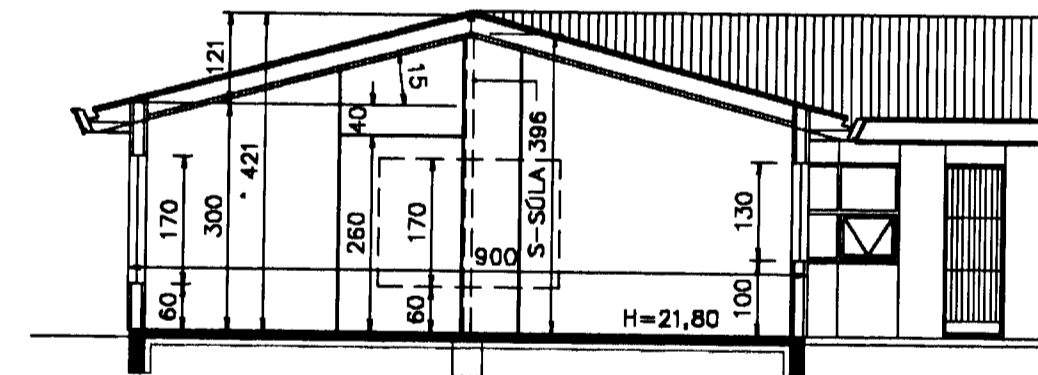

SNEIÐINGUR A-A

HÓSIÐ ER TRÉHÓSI,
KLÆTT AÐ UTAN MEÐ KÖTLUHVÍTUM STONEFLEX PLÖTUM.
ÞAKIÐ ER KLÆTT RAUÐU BÄRUSTALI.
ÞAKKANNTUR ER ÖR VIDI MEÐ RAUBRI FÓAVÖRN.
SORPGEYMSLAN ER FÖRSTEYPT OG ÓMÁLUB.
ENGIR INNVEGGIR ERU BERANDI.
ÞAKIÐ ER BORIÐ UPPI AF STÁLBITUM (BROTIN LINA) OG STÁLSÖLUM.

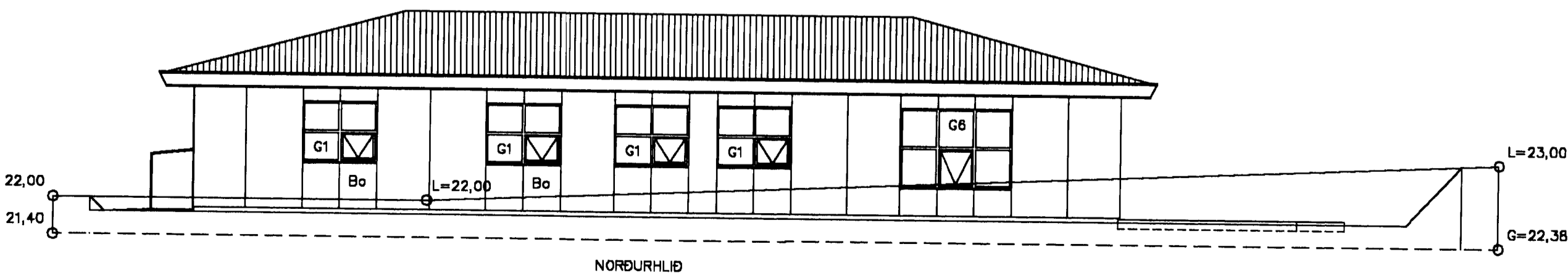

NORÐURHLIÐ

TEIKNISTOFA AGNARS MAGNÚSSONAR
STIGAHLIÐ NR.2, REYKJAVÍK. SÍMI: 565-1412

FURUVELLUR NR. 19	TEIKNING NR. H62-1- 2
M = 1:100	REYKJAVÍK / OKTÓBER 2003
BURÐARÞOLSHÖNNUBUR	
BYGGINGAVERKFRÉÐINGUR FVFI OG BYGGINGATEKNIFRÉÐINGUR	