

tifftopdf - www.rubissoftware.com - Demo Version

Ásýnd norð-austur  
mkv. 1:100

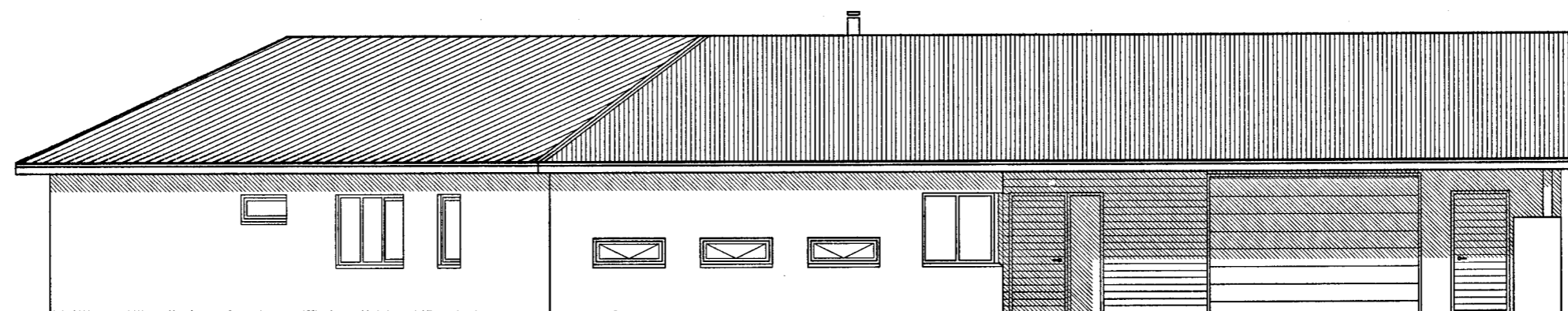

Ásýnd norður  
mkv. 1:100



Samþykkt þann

03 FEB. 2004

Byggingafulltrúinn í Hafnarfirði  
F.h. Kristján Þórarinnsson

*KJP*

lykilmynd

**VARÐANDI EININGAR Í HÚSI:**  
Einlingar skulu vottaðar sbr. ákvæði  
í byggingarreglugerð og skal yfirlýsing  
um það liggja fyrir hjá byggingarfull-  
trúa áður en þær komu á byggingarstað.  
*Hús með einingum án vottunar  
fá ekki fúkheldisvottorð.*

bréytingar

Verkstæði Arkitekta

*Kari Eiríksson*  
**KÁRI EIRÍKSSON** arkitekt FAÍ - kt: 070365-4059  
Verkstæði Arkitekta ehf. - kt: 570800-2210 - Gunnarsundi 5 - 220 Hafnarfjörður  
Sími: 565 9778 - Fax: 565 9778 - GSM: 699 0999 - E: kari@ack.is - www.ack.is

verkkaup

Hulda og Pröstur

verk

Furuvellir 24, hfj.  
EINBÝLISHÚS

teikning

Sneiðingar A-A, B-B

teikning nr.

0312  
202

Ásýndir N og NA

**ADALUPPDRATTUR**

hannað

KE

teiknað

KE

dags.

DESEMBER 2003

mkv.

1:100

tölvuskrá

0312-202.dwg

blásetarö

**A2**

**ath!** Öll mál eru í millimetrum.  
Öll vafatríði skal bera undir hönnuð.  
Mælið ekki af teikningum, öll mál athugist á staðnum.  
Ósamræmi í teikningum skal tilkynna hönnuði strax.