

24 JUNI 2004

Byggingarfulltrúi í Hafnarfirði  
Fh. Kristján Þóráðsson

**VARDANDI EININGAR Í HÚSI:**  
Einingar skulu vottaðar sbr. ákvæði  
í byggingarreglugerð og skal yfirlýsing  
um það liggja fyrir hjá byggingarfull-  
trúa áður en þær koma á byggingarstað.

Hús með einingum án vottunar  
fá ekki fjárheldisvottorð.

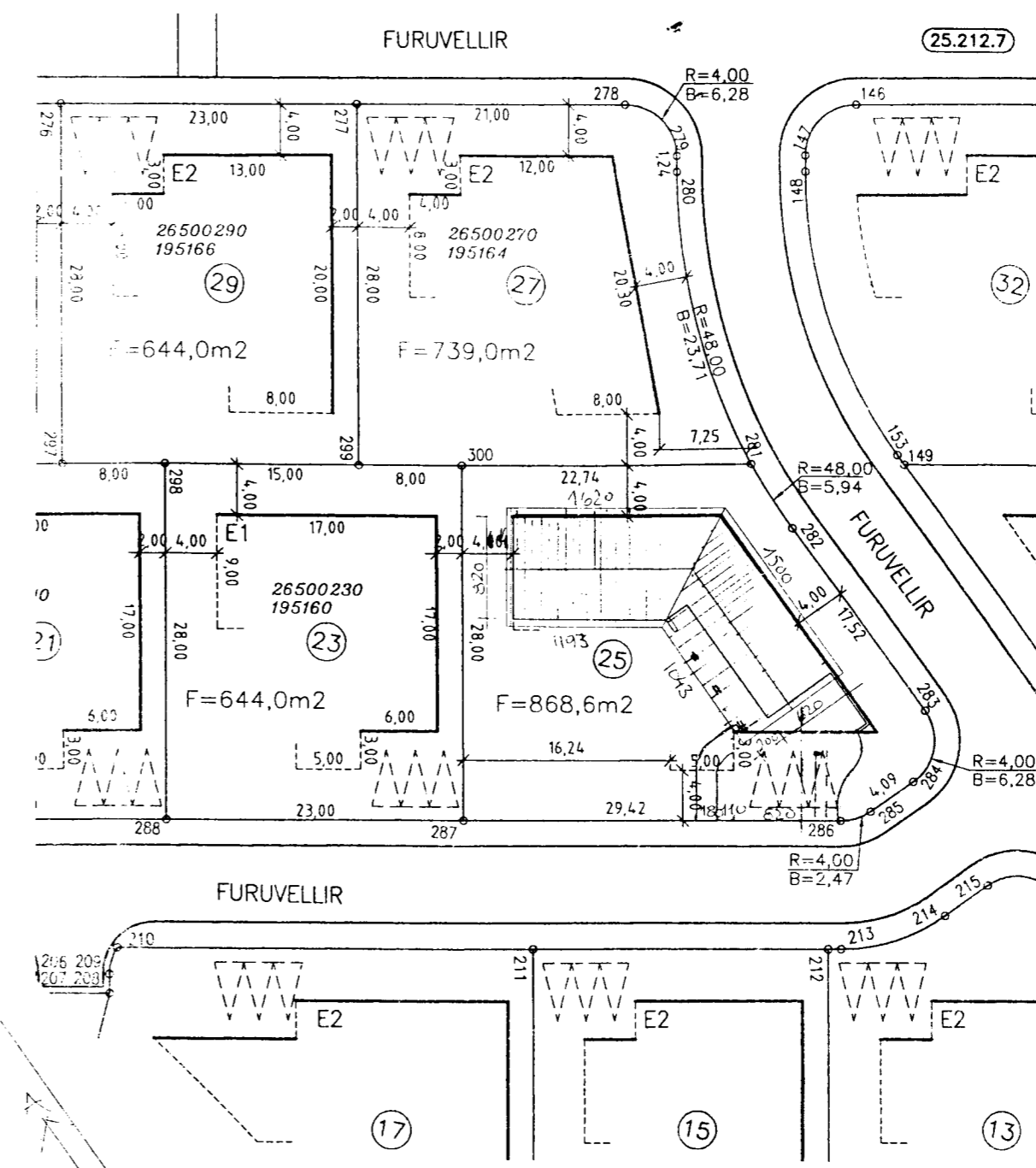
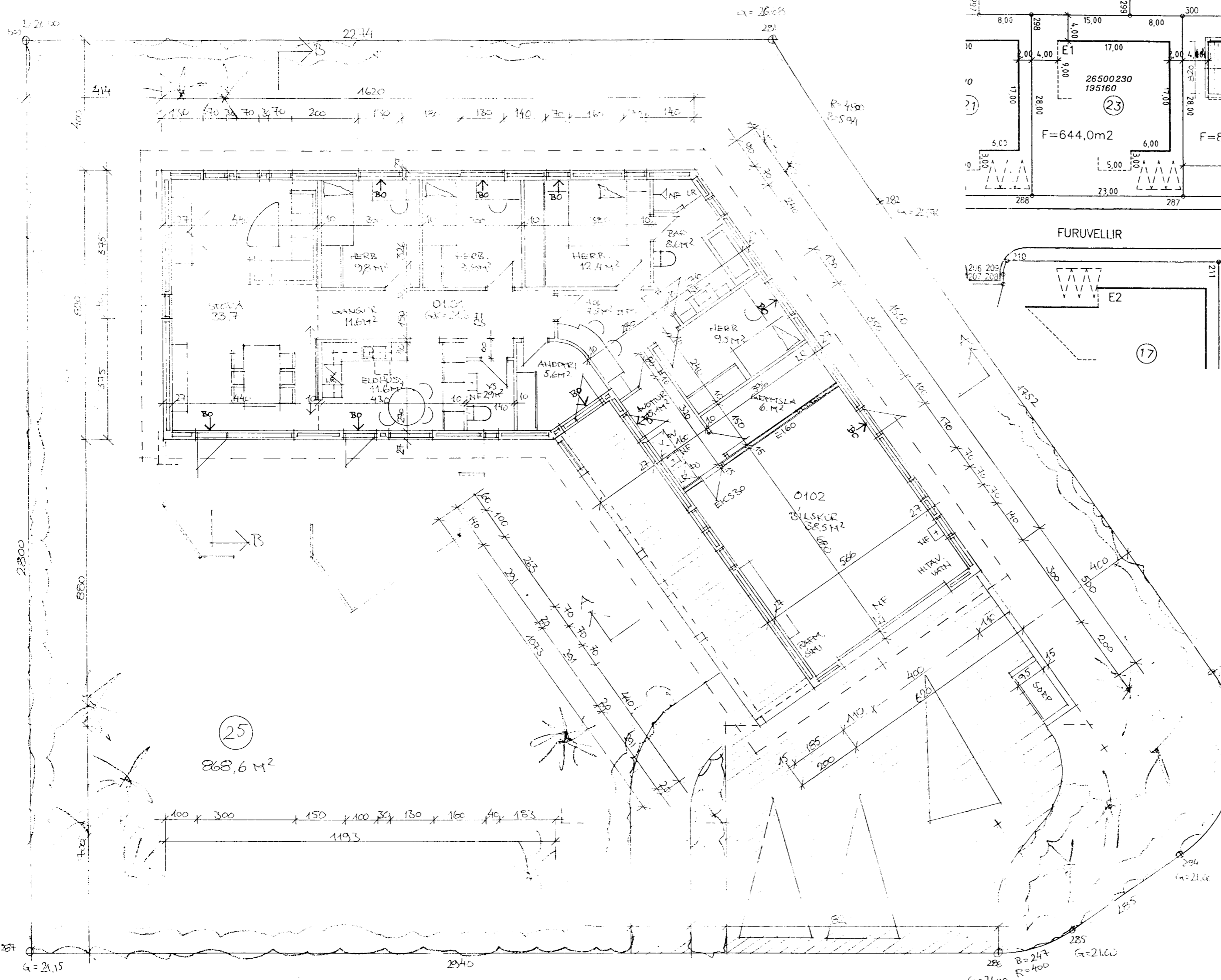

**Lýsing:**  
Húsið er byggt úr Smell-inn forsteyptum einingum m/ steiniferð. Þakkantar eru klæddir með hvítum harðplastplötum. Loft eru einangruð m/ 200 mm ull og klædd að neðan með gífsplötum. U-gildi þaks er 0,2 W/m²K, U-gildi útvegga er 0,38 W/m²K, Vegið meðaltal útvegga er í samræmi við reglugerðir. Þak er kraftsperrupak en hefubundið sperrupak yfir stofu. Innveggir eru léttir, gífsplötuveggir m/ ull. Í bilskúr er loft REI60, tvöföld gífsklæðning neðan á kraftsperrur og veggir milli íbúðar og bilskúrs eru léttir, EI60 veggir, með tvöfaldrí gífsklæðningu. Loftklæðning í íbúð er í flokki 2. Frágangur á brunavarnarveggjum skal vera í samræmi við leiðbeiningar Brunamálastofnunar. Lagnaleiðir eru ofan á kraftsperrulofti og í milliveggjum þar sem því verður viðkomandi, annars utan á liggjandi eða rör í rör. Þak er klætt með hvítu lituðu bærustáli. K-gler er í öllum gluggum. Frágangur á lóðarmörkum verður í samráði við eiganda. Að öðru leyti verður gengið frá lóð í samræmi við skilmála.

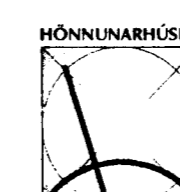

**HÖNNUNARHÚSIÐ**  
Reynir Sæmundsson  
arkitekt • kt. 010656-5759  
Guðni Gíslason  
innan hússarkitekt • kt. 161057-7119  
Bæjarhraun 2 • 220 Hafnarfjörður  
Sími 565 4513 • Fars. 896 4613  
honnunarhusid@internet.is

Verk FURUVELLIR 25  
Heiti GRUNNMYND, AFSTÖÐUMYND, BYGGINGARLÝSING  
Áritun *[Signature]*  
Dags. 31.05.2004 Mkv.: 1:100, 1:500 Teiknað: G.G. Nr.: A-236-1