

VÁÐANDI EININGAR Í HÚSI:
Einingar skulu vottaðar sbr. ákvæði
í byggingarreglugerð og skal yfirlýsing
um það liggja fyrir hjá byggingarfull-
trúa áður en þær koma á byggingarstað.
Húsi með einingum án vottunar
fjá ekki fskhaldisvottorð.

Byggingarfulltrúi
samþykkir erindið.

24 JUNI 2004

Byggingarfulltrúi í Hafnarfirði
F.h. Kostas Þorsteinsson

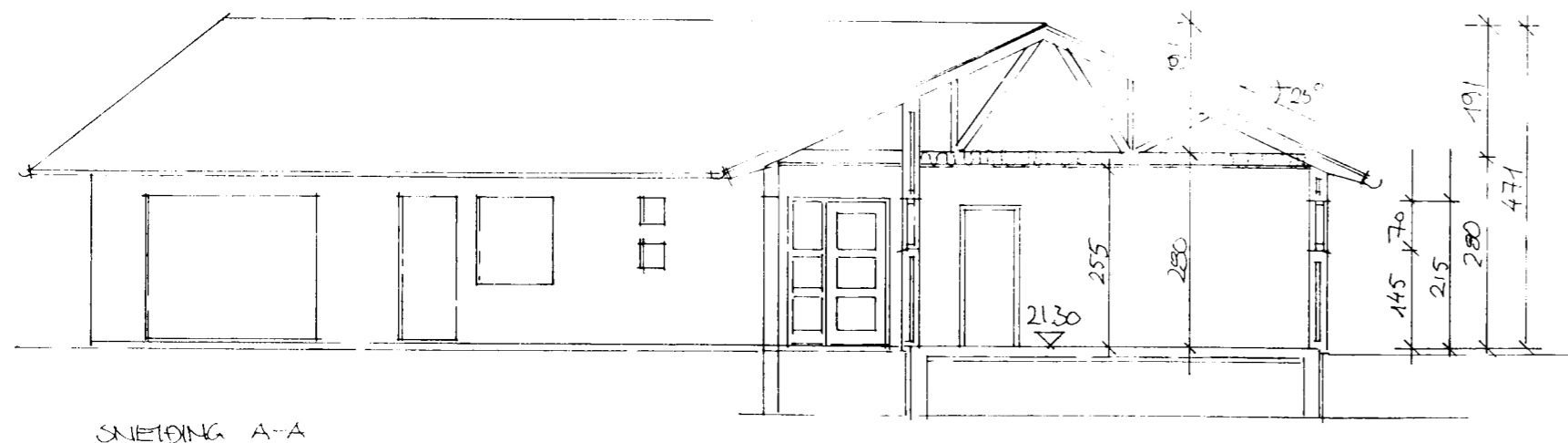

SNEIÐING A-A

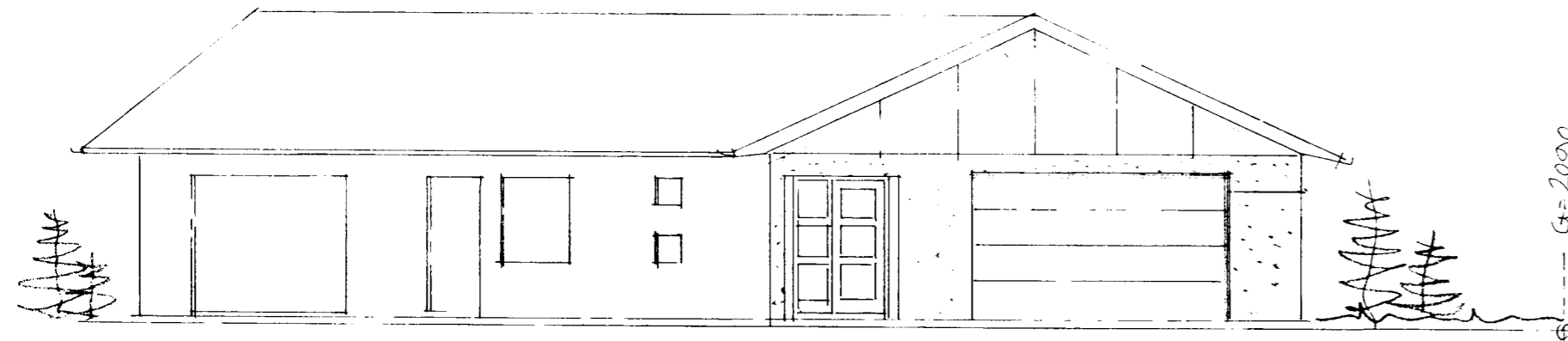

S-AUSTUR

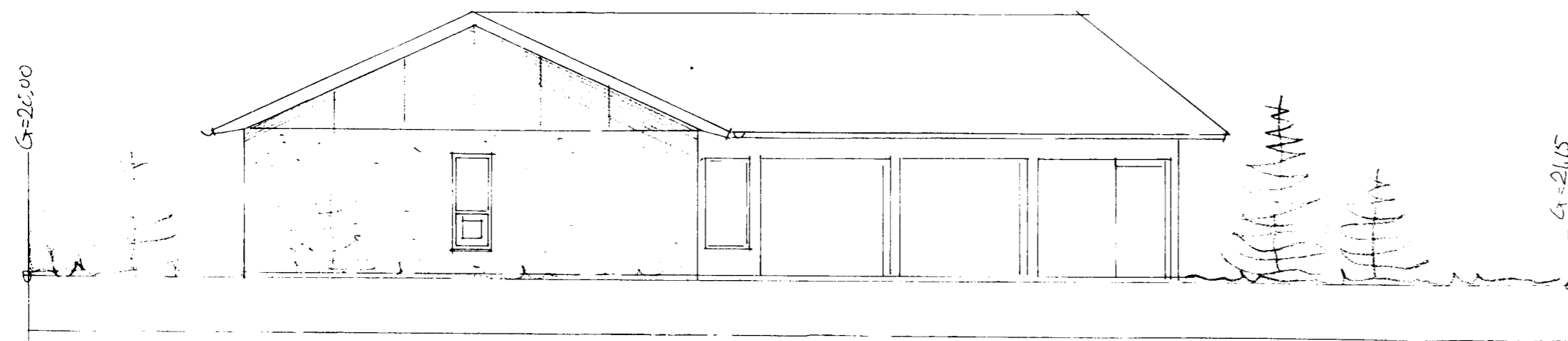

SNEIÐING B-B

| Skráningartafli: Furuvellir 25 | | Landnúmer: 195162 | | Skrásetjari: Guðni Gíslason | | | | | | | | | | | | | |
|--------------------------------|--------------|-------------------|-------------------|-----------------------------|-----------------------|-----------|----------|-------|-----------|-----------------|--------------|--------------|------------------|-----------|-------------------|---------------------------|----------------|
| Matslutunúmer: 01 | | Utgáfa: 4.01b | | Kennitala: 161057-7119 | | | | | | | | | | | | | |
| Dags.: 31.5.2004 | | Stærðir | | Dags.: 31.5.2004 | | | | | | | | | | | | | |
| D0 | D1 | D2 | D3 | D4 | D5 | D5M | D6 | D7 | D8 | D9 | D10a | D10b | D11 | D12 | D16 | D17 | |
| Lokun | Rými hæð-röð | Nokun texti | Höfuð flokkun | Eignar-hæð | Botnfl. m² | Málfl. m² | Ségar m² | Op m² | Brúfl. m² | Brúfl. sh < 1.8 | Salarnæð min | Salarnæð max | Brúfl. rúmmál m³ | Netfl. m² | Birt flatarmál m² | Rekstrala skiptarúmmál m³ | Séga-rúmmál m³ |
| | | Matshluti | | | 360,3 | 0,0 | 0,0 | 0,0 | 199,3 | 0,0 | | | 798,8 | 172,7 | 199,3 | | 11.110,968 |
| | | Botn | | | | | | | | | | | 39,9 | | | | |
| | 01 | 1. hæð | | | 199,3 | 0,0 | 0,0 | 0,0 | 199,3 | 0,0 | | | 594,6 | 172,7 | 199,3 | | |
| A | 0101 | Íbúð | N | 0101 | 155,0 | | | | 155,0 | | 280,00 | 471,00 | 470,6 | 134,2 | 155,0 | 3,04 | 407,968 |
| A | 0102 | Þiðskúr | B | 0101 | 44,3 | | | | 44,3 | | 278,00 | 278,00 | 124,0 | 38,5 | 44,3 | 278,00 | 10.703,000 |
| | 02 | Þak | | | 161,0 | 0,0 | 0,0 | 0,0 | 0,0 | 0,0 | | | 164,3 | 0,0 | 0,0 | | |
| A | 0201 | Þak | V | 0101 | 161,0 | | | | | | 0,00 | 191,00 | 164,3 | | | | |
| B | 0202 | Þak | V | 0101 | 21,5 | | | | | | 0,00 | 0,93 | 10,0 | | | | |
| Athugasemdir | | | | | | | | | | | | | | | | | |
| Sameignir summa | | | | | | | | | | | | | | | | | |
| Eignarhald | | | | | | | | | | | | | | | | | |
| | Eignar-hald | Nokun texti | Birt flatarmál m² | Skiptarúmmál Séreign m³ | Séreign og sameign m³ | | | | | | | | | | | | |
| | 0101 | Íbúð | 199,3 | 11.110,968 | 11.110,968 | | | | | | | | | | | | |
| | Alls | | 199,3 | 11.110,968 | 11.110,968 | | | | | | | | | | | | |



Reynir Sæmundsson
arkitekt • kt. 010656-5759
Guðni Gíslason
innanússarkitekt • kt. 161057-7119
Bæjarhraun 2 • 220 Hafnarfjörður
Sími 565 4513 • Fars. 896 4613
honnunarhusid@internet.is

Verk: FURUVELLIR 25
Heiti: SNEIÐINGAR, ÚTLIT, SKRÁNINGARTAFLA
Áritun: *Reynir Sæmundsson*
Dags: 31.05.2004 Mkv.: 1:100 Teiknað: G.G. Nr.: A-236-1