

Dakhalli 18°
lofta-veggjaktlæðning amk í flokki 2

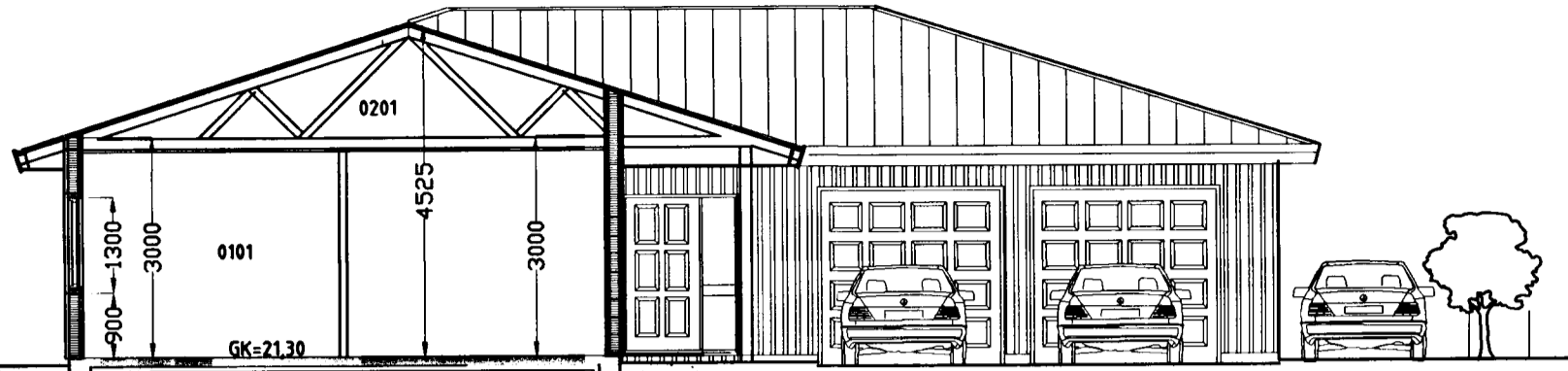

SNID A-A

Dakhalli 18°
lofta-veggjaktlæðning amk í flokki 2

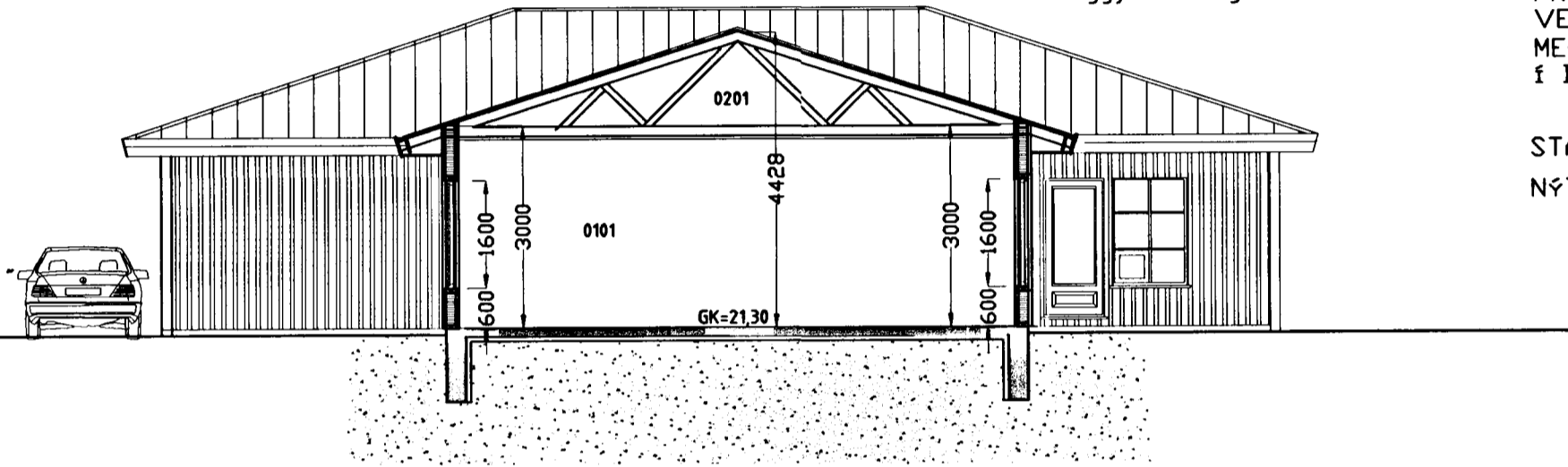

SNID B-B

Dakhalli 18°
lofta-veggjaktlæðning amk í flokki 1

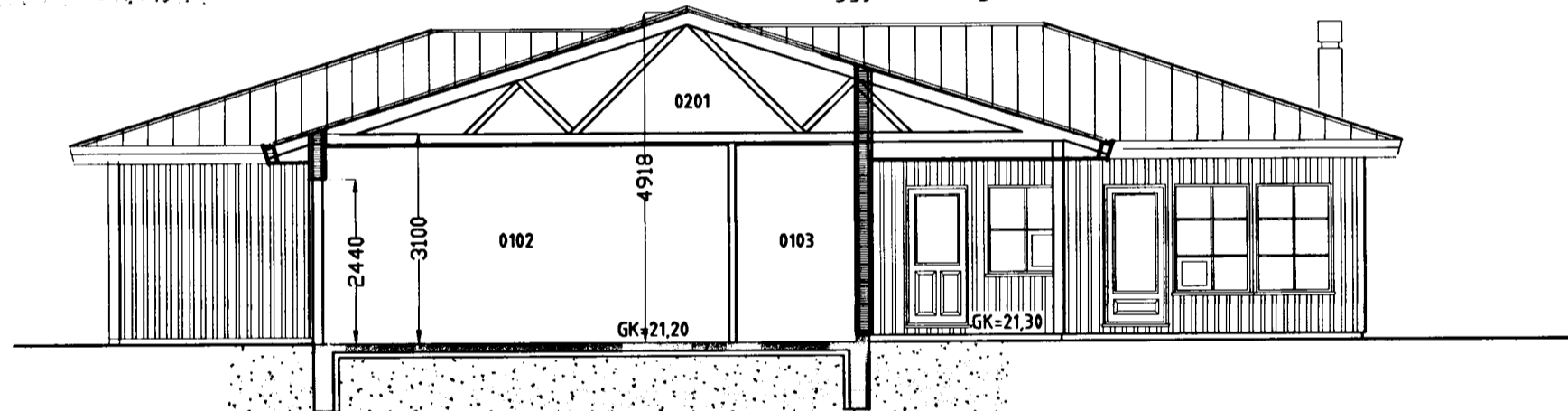

SNID C-C

BYGGINGARLÝSING :

HÚSIÐ BYGGIST ÚR TIMBRI FRÁ S.G HÚS AUSTURVEGUR 69 SELFOSSI. ÚTVEGGJAEININGAR KLÆÐAST UTAN MEÐ STANDANDI KLÆÐNINGU ÚTVEGGIR EINANGRAST MEÐ 150MM STEINULL. TVÖFALT K-GLER (EINANGRUNARGLER) VERÐUR Í GLUGGUM. ÚTVEGGIR, VEGIÐ MEÐALTAL (VEGGFLETIR, GLUGGAR OG HURÐIR) KÓLNUNARTALA AÐ HÁMARKI 0,85 W/M2 C. ÞAKIÐ ER KRAFTSPERRUÞAK SEM KLÆÐIST MEÐ BÄRUJÄRNI EÐA SAMB. OG EINANGRAST MEÐ 200MM ÞAKULL. KÓLNUNARTALA AÐ HÁMARKI 0,20 W/M2 C. ÞÖTNPLATAN EINANGRAST UNDIR PLÖTU OG NIÐUR MEÐ SÖKKLI MEÐ 75MM PLAST EÐA STEINULL, KÓLNUNARTALA AÐ HÁMARKI 0,30 W/M2 C. VATNS-HITA OG FRÆRENNSLILAGNIR VERÐA INNÍ VEGGJUM. HURÐARGÁT AÐ INNAN VERÐI AMK. 88CM OG AÐALHURD VERÐI AMK. 98CM ÞÍLSKUR VERÐI EI-60. SORPGEYMSLA VERÐI EI-60 ALLT LAGNAEFNI SKAL VERA VÖTTAÐ GÓLFKOTI ÞÍLSK. VERÐI 10CM LÆGRI EN GÓLFKOTI ÍBUDA RÍBUDIN ER Í FLOKKI 2. (T.D 12MM SPÖNAPLÖTUM) LÖGAN Í ÞAKRÝMIÐ VERÐUR ÚR ÞVÖTTAÐ. FRAM KEMUR Á TEIKNINGU HVAR REYKSKYNJARI, ÞJÖRGUNAROP, SLÖKKVITÆKI OG GÓLFNIÐURFÖLL VEGGUR Á MILLI ÍBUDA OG ÞÍLSK. ER 45*95mm GRIND EINANGRAST MEÐ 100mm ÞÍLULL OG KLÆÐIST MEÐ EINFALDU GIFSI SITTHVÖRU MEGIN, ATH ALLT RAFMAGN VERÐUR UTANLIGGJANDI Í ÞÍLSKUR OG GEYMSLU

STÆRD LÓÐAR 739,0 m2
NÝTING LÓÐAR ER 0,31

VARDANDI EININGAR Í HÚSI:
Einingar skulu vottaðar sbr. ákvæði í byggingarreglugerð og skal yfirlýsing um það liggja fyrir hjá byggingarfulltrúa áður en þær koma á byggingarstað. Hús með einingum án vottunar fá ekki fókheldisvottorð.

Samþykkt þann
28 OKT. 2003
Byggingarfulltrúinn í Hafnarfirði
F.h. Kristján Þórarinnsson

BLAÐ NR 1

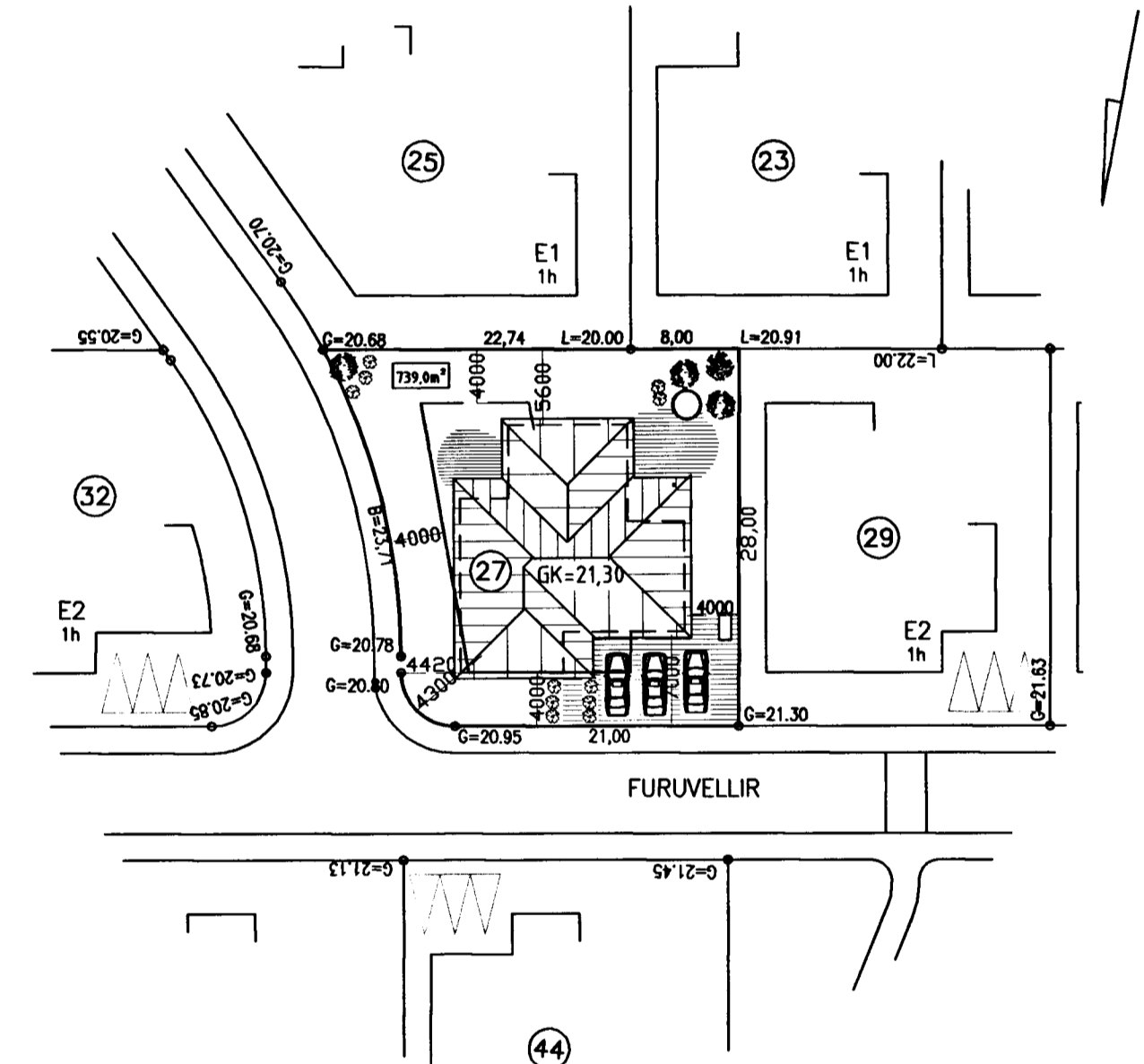

AFSTÖÐUMYND M. 1:500

Skráningartafa: FURUVELLIR NR 27				Skrásetjari: KJARTAN SIGURÐSSON																
Landnúmer: 195164				Kennitala: 121066-5809																
Matshlutanúmer: 01				Útgáfa: 4.01b Dags.: 20.10.2003																
Uppskipting og lýsing				Stærðir																
D0 Lokun	D1 Rými hæð-roð	D2 Notkun texti	D3 Höfuð-flokkun	D4 Eignar-hald	D5 Botnflotur m²	D5M Milliflotur m²	D6 Stigar m²	D7 Op m²	D8 Brúttóflotur m²	D9 Brúttóflotur sh < 1,8	D10a Salarhæð min	D10b Salarhæð max	D11 Brúttó rúmmál m³	D12 Nettóflotur m²	D16 Birt flatarmál m²	Reiknitala skiptarúmmáts	D17 Skipta-rúmmál m³			
		Matshluti			456,8	0,0	0,0	0,0	228,4	0,0			857,5	202,6	228,4		612,740			
		Botn											45,7							
	01	1. hæð			228,4	0,0	0,0	0,0	228,4	0,0			690,7	202,6	228,4					
A	0101	ÍBÚÐ	N	0101	173,2				173,2		3,00	3,00	519,6	153,2	173,2	3,00	459,600			
A	0102	ÞÍLSKUR	B	0102	41,8				41,8		3,10	3,10	129,6	38,0	41,8	3,10	117,800			
A	0103	GEYMSLA	N	0101	13,4				13,4		3,10	3,10	41,5	11,4	13,4	3,10	35,340			
	02	2. hæð			228,4	0,0	0,0	0,0	0,0	0,0			121,1	0,0	0,0					
A	0201	ÞAKRÝMI	F	0101	228,4						0,00	1,82	121,1							
Athugasemdir																				
ÞÍLSKUR 0102 TILHEYRIR ÍBÚÐ 0101																				
SORPGEYMSLA FYLGIR EIGNINI																				
ÞAKRÝMI 0201 YFIR ÍBÚÐ, ÞÍLSK. OG GEYMSLU ER REIKNAD SEM EITT RÝMI																				
Sameignir sumra																				
Eignarhald																				
	Eignar-hald	Notkun texti	Birt flatarmál m²	Skiptarúmmál Séreign m³	Séreign og sameign m³															
	0101	ÍBÚÐ	186,6	494,940	494,940															
	0102	ÞÍLSKUR	41,8	117,800	117,800															
		Alls	228,4	612,740	612,740															

es TEIKNISTOFAN SUÐURLANDSBRAUT 48
S: 588-7344 FAX: 588-7343
NETFANG: kastor@simnet.is

AUSTURVEGUR 69 800 SELFOSSI
SM 482 3850 FAX 482 3851
NETFANG sghus@sghus.is
VEFANG www.sghus.is

FURUVELLIR 27 HAFNARFIRÐI

Snið og Afstöðumynd Kvarði 1:100/1:500
BLAÐ NR 1 AF 3

HANNAÐ:	TEIKNAD	DAGSETNIG	VERKNÚMÉR
Sigurður Kjartansson t: 0902 46-2839	Kjartan Sigurðsson t: 121066-5809	20.09 2003	3139
SKRÁARNAFN	SAMÞYKKT	TEIKNING NÚMÉR:	
Furuvellir-27.dwg		A-27	