

FURUVELLIR NR 27 HAFNARFIRÐI GRUNNMYND M. 1:100 AFSTÖÐUMYND M. 1:500

Dakhalli 18°  
lofta-veggjaktæðning amk í flokki 2

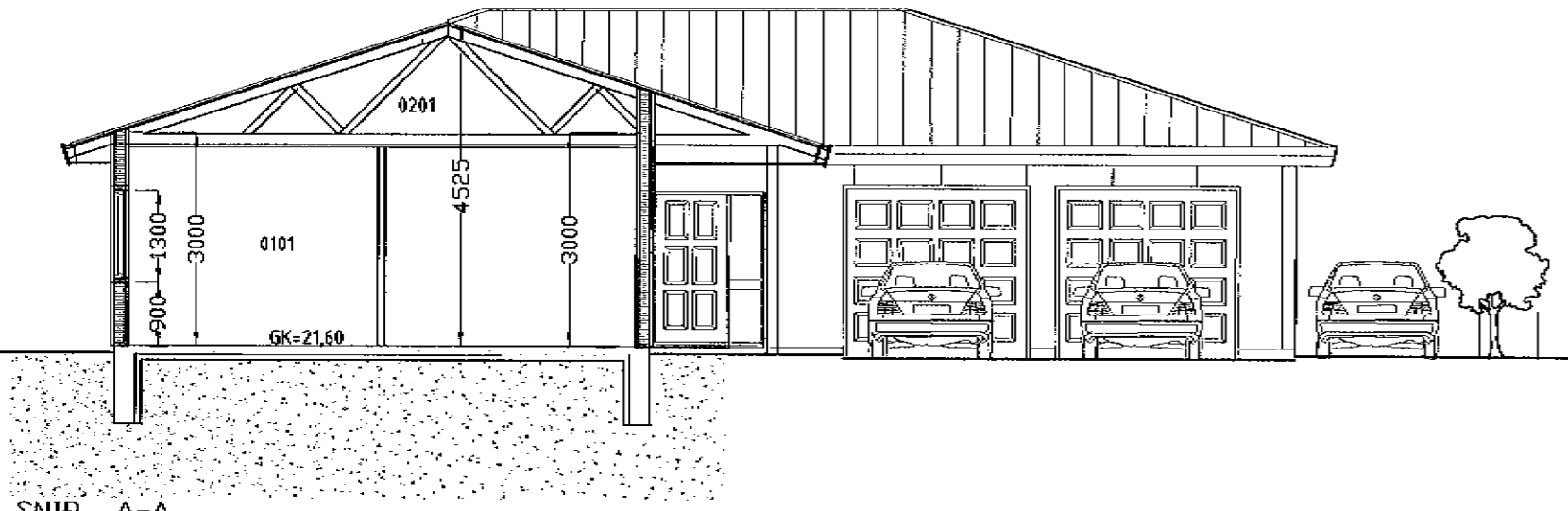

SNID A-A

Dakhalli 18°  
lofta-veggjaktæðning amk í flokki 2

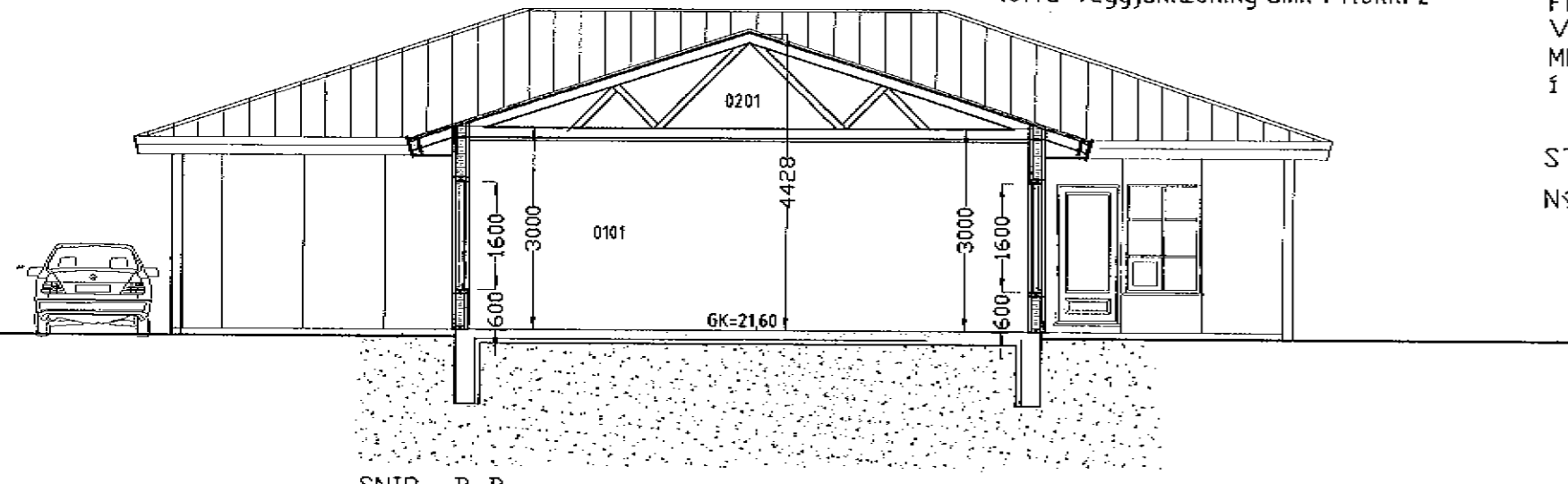

SNID B-B

Dakhalli 18°  
lofta-veggjaktæðning amk í flokki 1

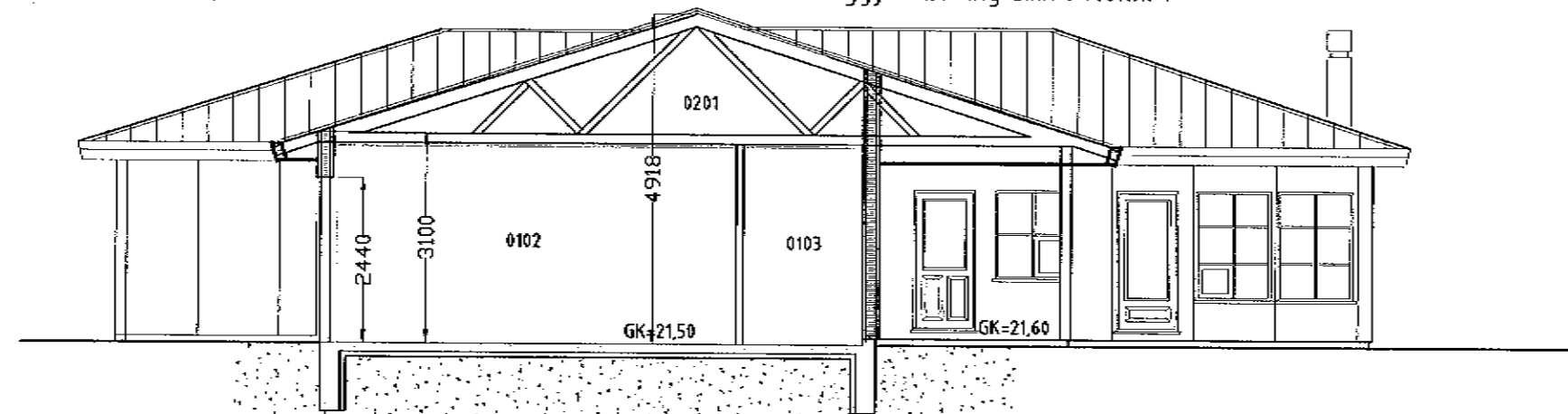

SNID C-C

BYGGINGARLÝSING :

HÓSIÐ BYGGINGARLÝSINGUR ER TIMBRI FRÁ S.G HÚS AUSTURVEGUR 69 SELFÓSSI. UTVEGGJAEININGAR KLÆBAST UTAN MEÐ SLÉTTUM STENIPLÖTUM. UTVEGGIR EINANGRAST MEÐ 150MM STEINULL. TVÖFALT K-GLER (EINANGRUNARGLER) VERÐUR Í GLUGGUM. UTVEGGIR, VEGIÐ MEÐALTAL (VEGGFLETIR, GLUGGAR OG HURDIR) KÖLNUNARTALA AÐ HÁMARKI 0,85 W/M2 C. ÞAKIÐ ER KRAFTSPERRUÞAK SEM KLÆÐIST MEÐ BÆRUJÁRNI EÐA SAMB. OG EINANGRAST MEÐ 200MM ÞAKULL. KÖLNUNARTALA AÐ HÁMARKI 0,20 W/M2 C. BOTNPLATAN EINANGRAST UNDIR PLÖTU OG NIÐUR MEÐ SÖKKLI MEÐ 75MM PLAST EÐA STEINULL, KÖLNUNARTALA AÐ HÁMARKI 0,30 W/M2 C. VATNS-HITA OG FRÆRENSLILAGNIR VERÐA INNI VEGGJUM. HURDARGÖT AÐ INNAN VERÐI AMK. 88CM OG AÐALHURÐ VERÐI AMK. 98CM. BÍLSKUR VERÐI EI-60. SORPGEYMSLA VERÐI EI-60. ALLT LAGNAEFNI SKAL VERA VOTTAD. GÖLFKOTI BÍLSK. VERÐI 10CM LÆGRI EN GÖLFKOTI ÍBÚÐAR. ÍBÚÐIN ER Í FLOKKI 2. ( T.D 12MM SPÓNAPLÖTUM). LÖGAN Í ÞAKRYMIÐ VERÐUR ÖR ÞVOTTAH. FRAM KEMUR Á TEIKNINGU HVAR REYKSKYNJARI, ÞJÓRGUNARÖP, SLÖKKVITÆKI OG GÖLFNIÐURFÖLL. VEGGUR Á MILLI ÍBÚÐA OG BÍLSK. ER 45\*95MM GRIND EINANGRAST MEÐ 100MM ÞILULL OG KLÆÐIST MEÐ EINFALDU GÍFSI SITTHVÖRU MEGIN, ATH ALLT RAFMAGN VERÐUR UTANALIGGJANDI Í BÍLSKUR OG GEYMSLU.

STÆRD LÓÐAR 739,0 m2  
NÝTING LÓÐAR ER 0,31

**VARÐANDI EININGAR Í HÚSI:**  
Einingar skulu vottadar stað ákvæði í byggingarreglugerð og skal yfirfyring um það liggja fyrir hjá byggingarfulltrúa áður en þær koma á byggingarstað. Húsi með einingum án vottunar fá ekki fjrheldisvottard.

Samþykkt þann

26 MAI 2004

Byggingarfulltrúinn í Hafnarfirði  
F.h. Kristján Þórarinnsson

BLAÐ NR 1

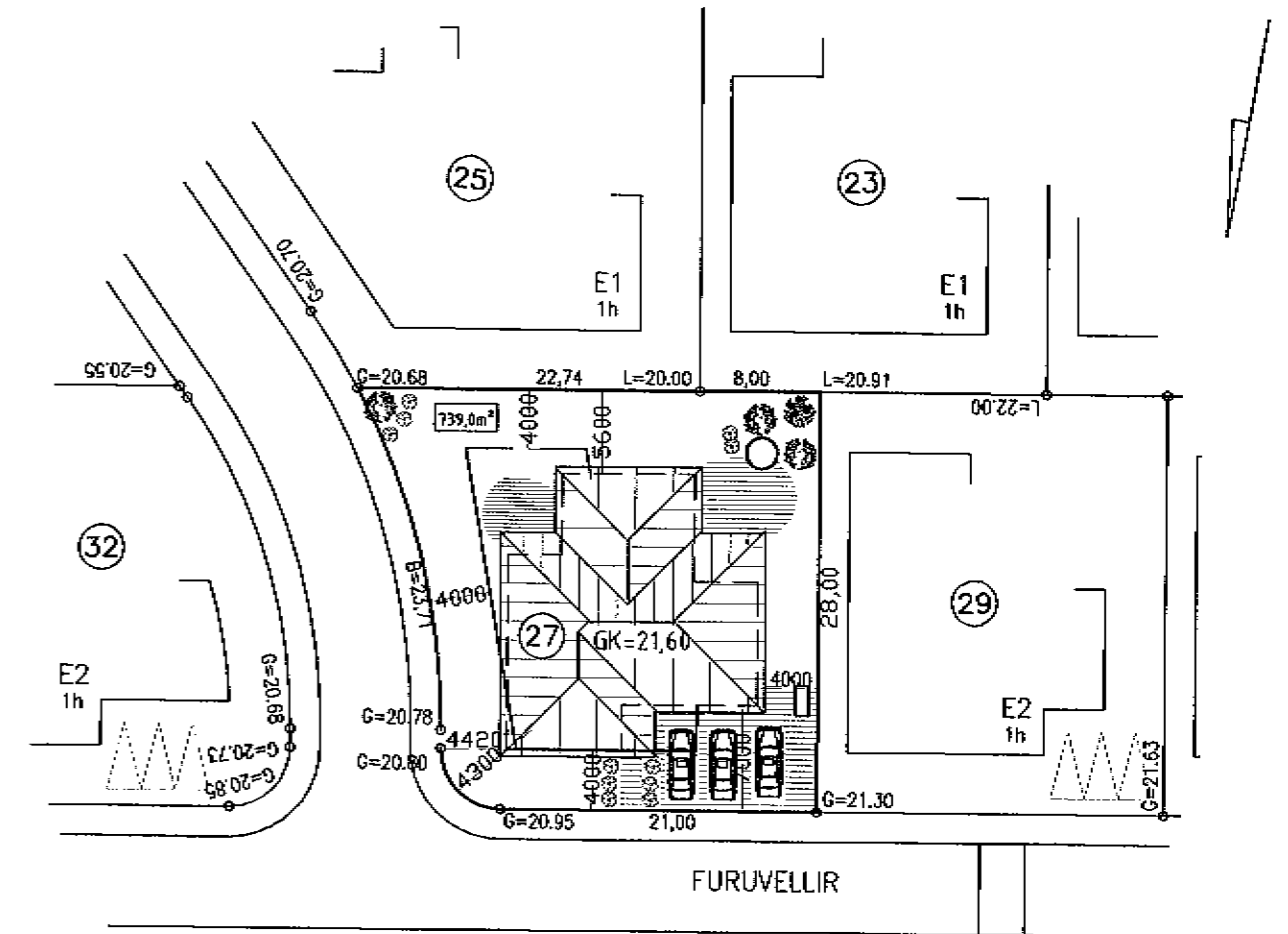

AFSTÖÐUMYND M. 1:500

44 Breytt dags.25.05.2004  
Utanhúsklæðning verður sléttar steniplötur í stað standandi klæðningu.

Breytt dags.12.12.2003  
Gölfkoti íbúðarhúss hækkar úr gk=21.30 í gk=21.60.

Skráningartafa: FURUVELLIR NR 27		Skrásetjari: KJARTAN SIGURÐSSON	
Landnúmer: 195164		Kennitala: 121066-5809	
Matshlutanúmer: 01		Útgáfa: 4.01b	
Dags.: 20.10.2003		Dags.: 20.10.2003	
<b>Uppskipting og lýsing</b>			
D0 Lokun	D1 Rými hæð-röð	D2 Notkun texti	D3 Höfuð-flokkun
D4 Eignar-hæð	D5 Stærðir	D6 Stigur m²	D7 Op m²
D8 Brúttóflötur m²	D9 Brúttóflötur sh < 1,8	D10a Salarhæð mín	D10b Salarhæð max
D11 Brúttó rúmmál m³	D12 Nettóflötur m²	D16 Birt flatarmál m²	D17 Skiptarúmmál m³
<b>Matshluti</b>			
		456,8	0,0
<b>Botn</b>			
		0,0	0,0
<b>1. hæð</b>			
A 0101	IBÚÐ	228,4	0,0
A 0102	BÍLSKUR	173,2	3,00
A 0103	GEYMSLA	41,8	3,10
<b>2. hæð</b>			
A 0201	ÞAKRYMI	13,4	3,10
		228,4	0,0
		228,4	0,0
<b>Athugasemdir</b>			
BÍLSKUR 0102 TILHEYRIR ÍBÚÐ 0101			
SORPGEYMSLA FYLGIR EIGNINNI			
ÞAKRYMI 0201 YFIR ÍBÚÐ, BÍLSK. OG GEYMSLU ER REIKNAD SEM EITT RÝMI			
<b>Sameignir samra</b>			
<b>Eignarhald</b>			
Eignar-hald	Notkun texti	Birt flatarmál m²	Skiptarúmmál Séreign m³ Séreign sameign m³
0101	IBÚÐ	186,6	494,940
0102	BÍLSKUR	41,8	117,800
<b>Alls</b>		<b>228,4</b>	<b>612,740</b>

**es** TEIKNISTOFAN SUÐURLANDSBRAUT 48  
S: 588-7344 FAX: 588-7343  
NETFANG: kastor@simnet.is

AUSTURVEGUR 69 800 SELFÓSSI  
SNI 482 3850 FAX 482 3851  
NETFANG sghus@sghus.is  
NETFANG www.sghus.is

FURUVELLIR 27 HAFNARFIRÐI

Snið og Afstöðumynd		Kvarði 1:100/1:500
Breytt: 25.05.2004		BLAÐ NR 1 AF 3
HANNAÐ: Sigurður Kjartansson tlf: 0909 45 2839	TEIKNAD Kjartan Sigurðsson tlf: 121066-5809	DAGSETNING 20.09.2003
VERKNÚMUR 3139	SKRÁARNAFN Furuvellir-27.dwg	TEIKNING NÚMUR: A-27