



Samþykkt þann

20 JAN. 2004

Byggingafulltrúinn í Hafnarfirði
F.h. Kristján Þórarinnsson

KJP

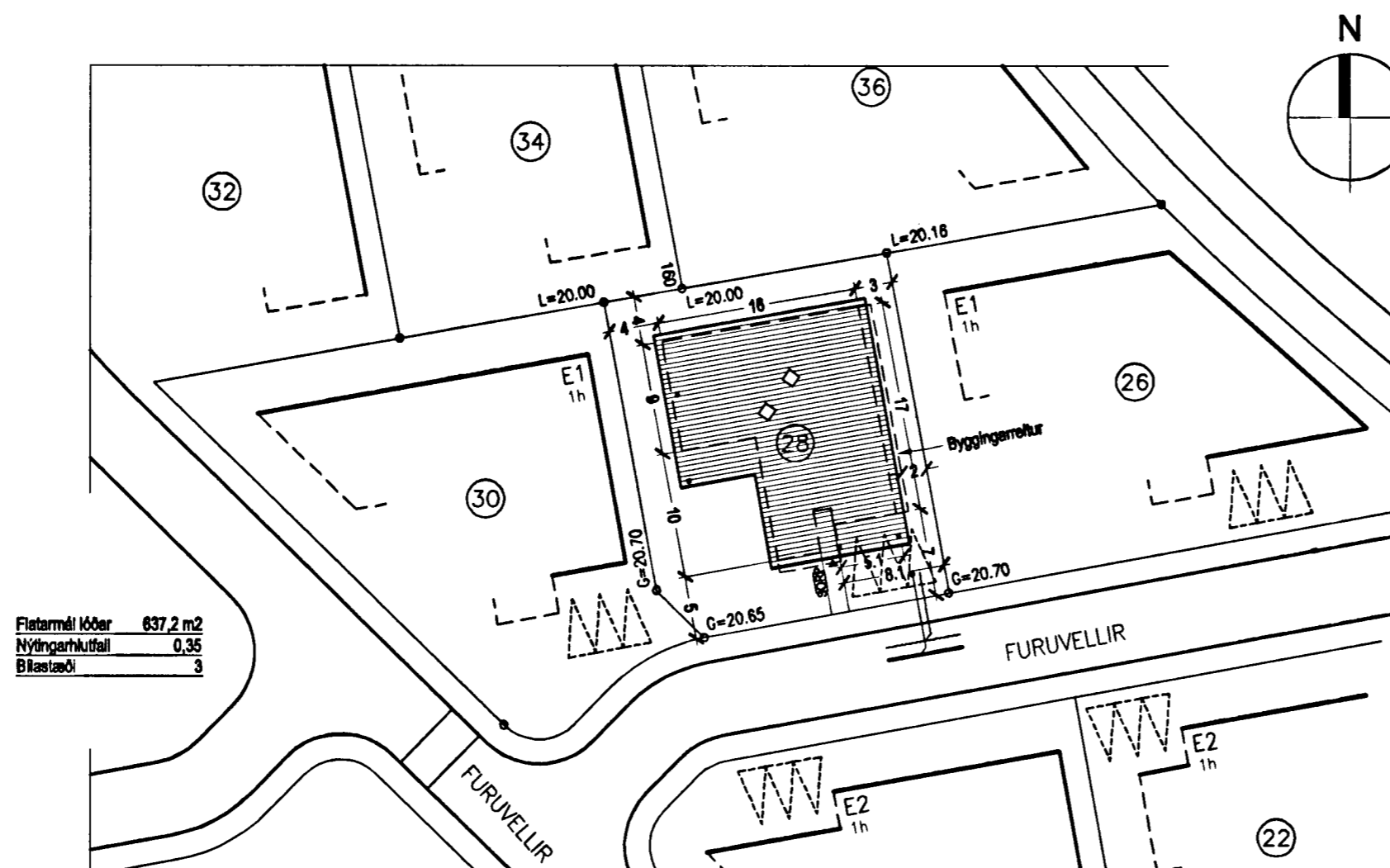

Fletarmál löber 637,2 m²
 Nýtingarhlutfall 0,35
 Blástæði 3

AFSTÖÐUMYND í mkv. 1:500

tifftopdf - www.rubissoftware.com - Demo Version

BYGGINGARLÝSING

Um er að ræða eibýlishús á einni hæð þar sem undirstöður og botnplata er staðsteypt en hæðin að öðru leiti byggð upp sem hefðbundin timburhús klætt steinflisum á áleiðarakerfi að stærstu leiti.

- Allar neystuvatnslagnir verða lagðar sem rör í rör (PVC) undir steypta gólfplötu og uppl einangrunarbíl útvægja eða milliveggi þar sem það á við.
- Allt húsið verður upphitað með gólfhita

Hellidælingarþap byggingar verður innan marka Byggingareglugerðar.
 Hámark U-gildi byggingarhluta verður í samræmi við töflu í gr. 180.3 í Byggingareglugerð.

ÞAKVIRKI

Tvö lög af þakþappa - yfir og undirþappi - soðinn á samskeytum.
 ATH - Þakþappi skal vera í flokki T
 22 mm VL grænikrossviður -
 34x95 mm lektur / 34 mm loftrás
 50x225 mm þakásar c/c 600 mm
 200 mm þakull málöstum vindþappa
 Rakavamarlag - 45 mm loftagrand
 Loftaklæðning

ÚTVEGGIR

300x600 mm steinflisar í flokki 1
 Áleiðarakerfi - 9 mm vl. grænikrossviður
 50x150 mm burðagrind c/c 600 mm
 150 mm steinull - Rakavamarlag
 45x45 mm trégrind - 50 mm steinull
 2x13 mm gipsplötur

ATH - Á vestur og austurhlö kemur 9 mm vindgips aukalega á grænikrossvið þeirra veggja sem eru næst lóðarmörkum

GLUGGAR/HURDIR:

Gluggar og hurðir sem á-gluggar með tvöföldu K-glerf

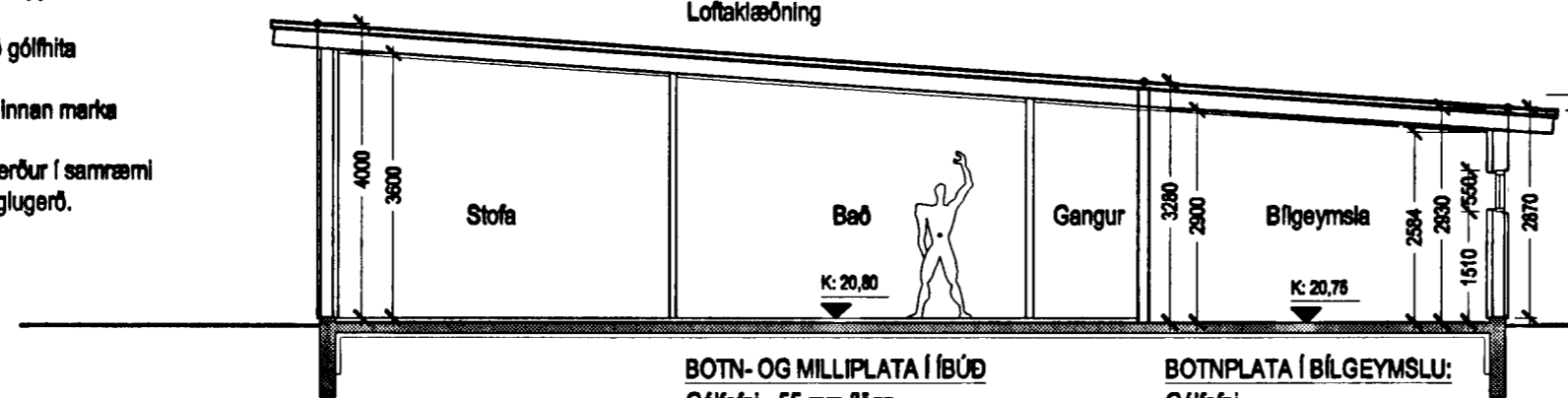

SNID A-A í mkv. 1:100

BOTN- OG MILLIPLATA Í BÚÐ

Gólfefni - 55 mm flögn
 Gólfhitalögn
 5 mm einangrunarlag málímlu
 130 mm staðsteypt botnplata
 75mm einangrun

BOTNPLATA Í BÍLGEYMSLU:

Gólfefni
 130 mm staðsteypt plata
 Gólfhitalögn
 75mm einangrun

UNDIRSTÖÐUR

200mm Staðsteyptir veggir
 75mm sökkuleinangrun

10M

Ellert Arnbjörnsson og Freyja Torfadóttir

Eibýlishús

FURUVELLIR 28

0305

Aðaluppdráttur

AFSTÖÐUMYND, SNEIÐING OG BYGGINGARLÝSING

St.gr. 28500280, Mhl. 01

MKV.: 1:500/1:100

DAGS: 15.12.2003

TEIKNÆÐ: JÓN BEN

SKRÁ: (99)2.01.dwg

(99)2.01

Jón Ben

Jón Ben Einarsson BFI
kt: T90665-4299

HEIÐARHOLT 42 - 220 KEFLAVÍK - S. 421 3283 - GSM 847 2003

© JÓN BEN

ÖLL AFNOT OG AFRITUN TEIKNINGAR AÐ HLUTA Eða Í HEILD ER HÁÐ SKIPFLEGU LEYFI HÖFUNÐAR