

VARDANDI EININGAR Í HÚSI:
Einingar skulu vottaðar sbr. ákvæði
í byggingarreglugerð og skal vörðsling
um það liggja fyrir hjá byggingarfull-
trúa áður en þær koma á byggingarstað.
Hús með einingum án vottunar
fá ekki fjárheldisvottorð.

Skráningartafa: Furuvellir 29, Hafnarfirði				Skrásetjari: Jón Guðmundsson arkitekt												
Landnúmer: 195165				Kennitala: 310551-3259												
Matshlutanúmer: 01				Dags.: 25. 8. 2004												
Uppskipting og lýsing				Stærðir												
D0	D1	D2	D3	D4	D5	D5M	D6	D7	D8	D9	D10a	D10b	D11	D12	D16	D17
Lögun	Rými	Nokun	Höfuð- flokun	Eignar- hald	Boðflukur m²	Misflukur m²	Sagar m²	Op m²	Brúflukur m²	Brúflukur sh < 1,8	Salamæð min	Salamæð max	Brúflukur rúmmál m³	Nettflukur m²	Brú flatamál m²	Reikihala skiptarúmmáls
					229,1	0,0	0,0	0,0	229,1	0,0			745,0	199,5	229,1	607,688
													45,8			
					229,1	0,0	0,0	0,0	229,1	0,0			699,2	199,5	229,1	
A	0101	1. hæð	N	0101	189,0				189,0		2,75	4,22	542,9	165,4	189,0	2,87
A	0102	Bilgæymsla	N	0102	40,1				40,1		2,75	4,22	156,3	34,1	40,1	3,90
Athugasemdir																
A löðinni eru tvær frístandandi sorggæymsla																
Útveggir hússins eru steyptar samlokueiningar með 100 mm Einangrun Heildarveggþykkt 28 cm.																
Sameignir summa																
Eignarhald																
	Eignar- hald	Nokun texti	Brú flatamál m²	Skiptarúmmál Séreign m²	Séreign og sameign m²											
	0101	1. hæð	189,0	474,688	474,688											
	0102	Bilgæymsla	40,1	132,990	132,990											
		Alls	229,1	607,688	607,688											

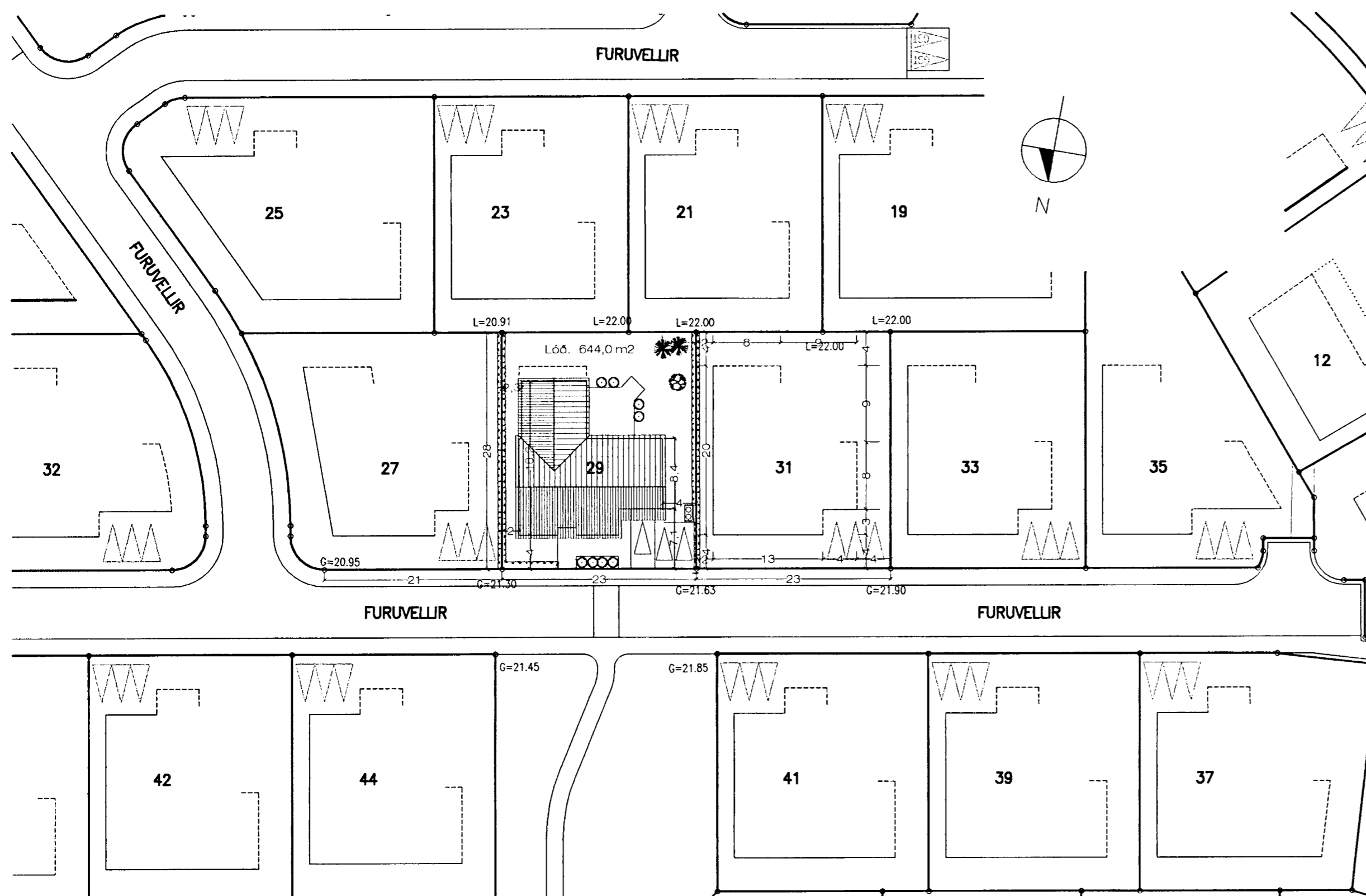

Afstöðumynd. 1:500

BYGGINGARLÝSING:

SÖKKLAR:
Sökkjar eru steinsteyptir á fyllingu, sjá teikn. verkfræðings.
Einangra skal niður á sökkulveggi 50 cm að innanverðu með 75 mm frauðplasti.

BOTNPLATA:
Botnplata er steinsteypt ofan á þjappaða fyllingu, sjá teikn. verkfræðings.
Undir plötuna skal einangra með 75 mm þéttpressuðu frauðplasti. Plöturnar verða vélpússaðar.

ÚTVEGGIR:
Útveggir eru viðurkenndar samlokueiningar.

GÓLFPLÖTUR:
Gólfplötur milli hæða eru steinsteyptar og vélpússaðar, sjá teikn. verkfræðings.

ÞAK:
Þak er hefðbundið léttbyggt það. Þakið verður borið uppi af stálbitum, 50 x 225 mm sperrur ofan á þær og klætt með 25 x 150 mm klæðningu, pappa og lituðu bærustáli. Þakið verður einangrað með 200 mm steinull, rakavarnalag og klæðning í flokki II. Þakið skal lofta út með 32 mm loftrörum c/c 30 cm, sjá sérteikn. af þakkanti.

GLUGGAR:
Glugga skal smíða úr B-gagnfúavörðu timbri. Gler skal vera tvöfalt k-gler.

SVALIG OG HANDRIÐ:
Svalagólf eru steinsteypt og vélpússað. Svalahandrið eru uppbyggð úr stálgrind, sjá nánar sérteikn.

EINANGRUNARGILDI:	
Botnplata	0,3 W/m2K
Steyptir veggir	0,4 W/m2K
Gluggar	2,0 W/m2K
Hurðir	3,0 W/m2K
Þak	0,2 W/m2K

Húsið skal að öllu leyti byggt í samræmi við gildandi reglugerðir. Loftræsa skal öll gluggalaus rými.

25.-08.-2004 : Breytt skráningartöflu.

Furuvellir 29 Hafnarfirði. Afstöðumynd.

VERK. NR. 267 DAGS. 10.-11.-2003 MÁL. 1:500
TEIKN. NR. 01 BREYTT.

JÓN GUÐMUNDSSON ARKITEKT *Jón Guðmundsson* KT. 310551-3259
VINNUSTOFA SUBURLANDSBRAUT 16 REYKJAVÍK SÍMI 552 5055