

Grunnmynd. 1:100 Stærð. 229,1 m²

Samþykkt þann
27 MAI 2004

Byggingafulltrúinn í Hafnarfirði
F.h. Kristján Þórarinnsson

VARDANDI EININGAR Í HÚSI:
Einingar skulu vottaðar sbr. ákvæði í byggingarreglugerð og skal yfirlýsing um það liggja fyrir hjá byggingarfulltrúa áður en þær koma á byggingarstað.
Hús með einingum án vottunar þá ekki foheldisvottorð.

Byggingarfulltrúi
samþykkir erindið.
27 MAI 2004

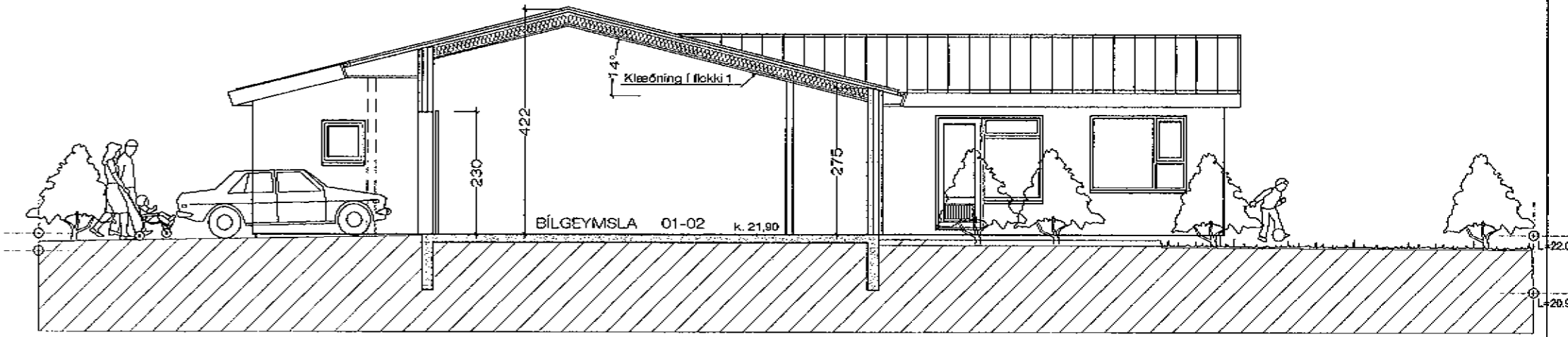

Sneiðin. A - A 1:100

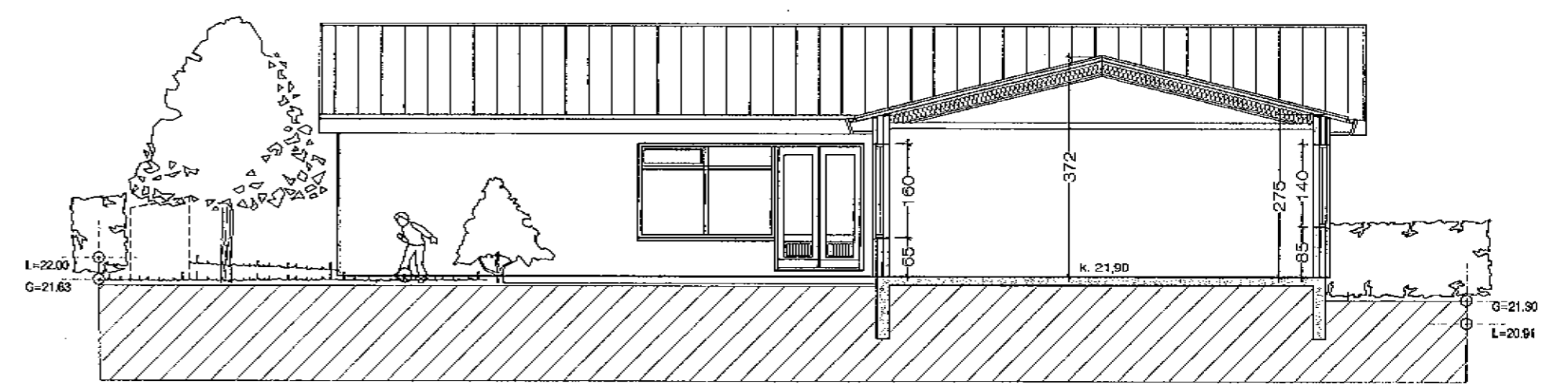

Sneiðin. B - B 1:100

16.-04.-2004 : Gólfkóti hækkaður um 30 cm.
í 21,90 vegna legu tóðar og skipulagi
baðherbergis breytt.

Furuvellir 29 Hafnarfirði. Grunnm. - sneið.

VERK. NR. 267 DAGS. 10.-11.-2003 MÁL. 1:100
TEIKN. NR. 02 BREYTT. 16.-04.-2004

JÓN GUÐMUNDSSON ARKITEKT *Jón Guðmundsson* KT. 310551
VINNUSTOFA SÚÐURLANDSBRAUT 16 REYKJAVÍK SÍMI 552 5055 3259

Jón Guðmundsson. arkitekt. Suðurlandsbraut. 16 14.5.2004 10:23 furuvellir29_1901.dwg