



Samþykkt þann

27 MAÍ 2004

Byggingarfulltrúi
F.h. Kristján Þórarinnsson

VARDANDI EININGAR Í HÚSI:
Einingar skulu vottaðar sbr. ákvæði
í byggingarreglugerð og skal yfirlysing
um það liggja fyrir hjá byggingarfull-
trúa áður en þær koma á byggingarstað.
Hús með einingum án vottunar
fá ekki fskhaldisvottorð.



Byggingarfulltrúi
Samþykkir erindið

27 MAÍ 2004

Þessi skjal á að samþykki þessi verður ekki virk,
fyrir er efni byggingarfulltrúar er eiginlegt
lýsing og skráningu hefur hjá Fasteignamáli Íslands
Byggingarfulltrúinn í Hafnarfirði
F.h. Kristján Þórarinnsson

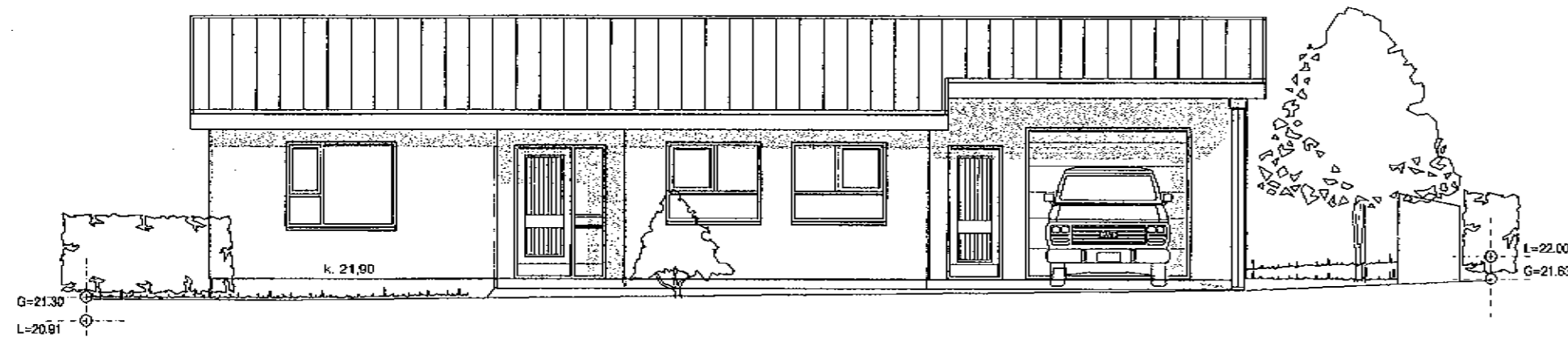

Norðurhlíð. 1:100

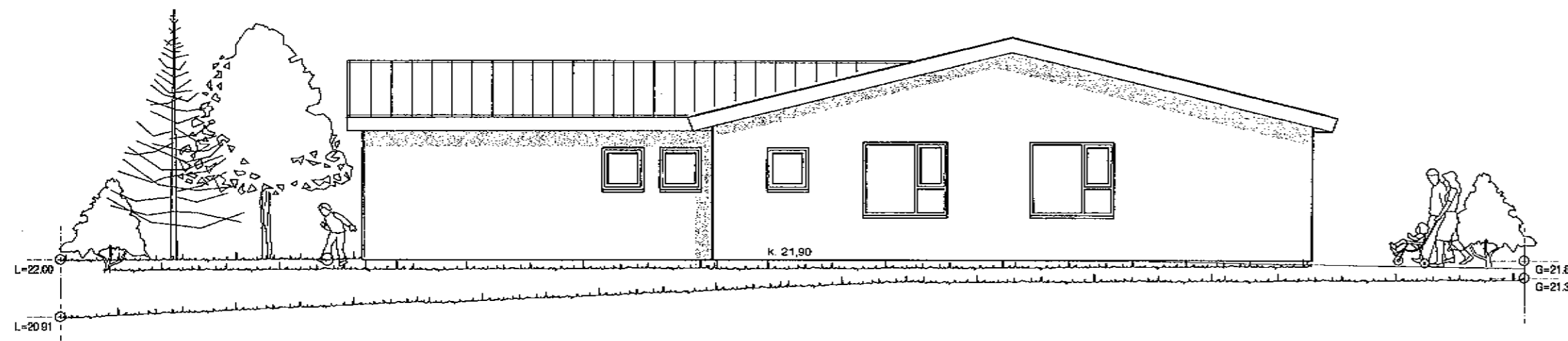

Vesturhlíð. 1:100

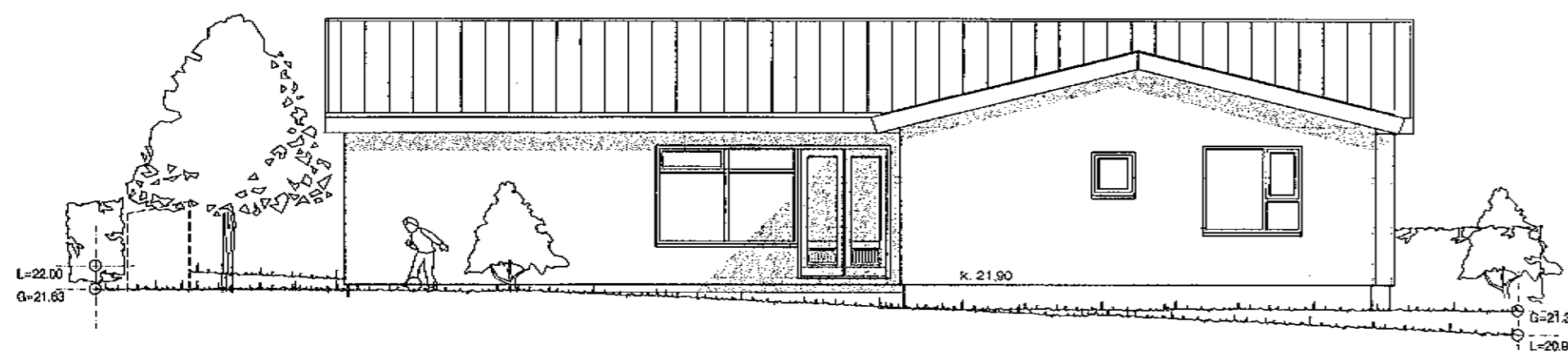

Suðurhlíð. 1:100

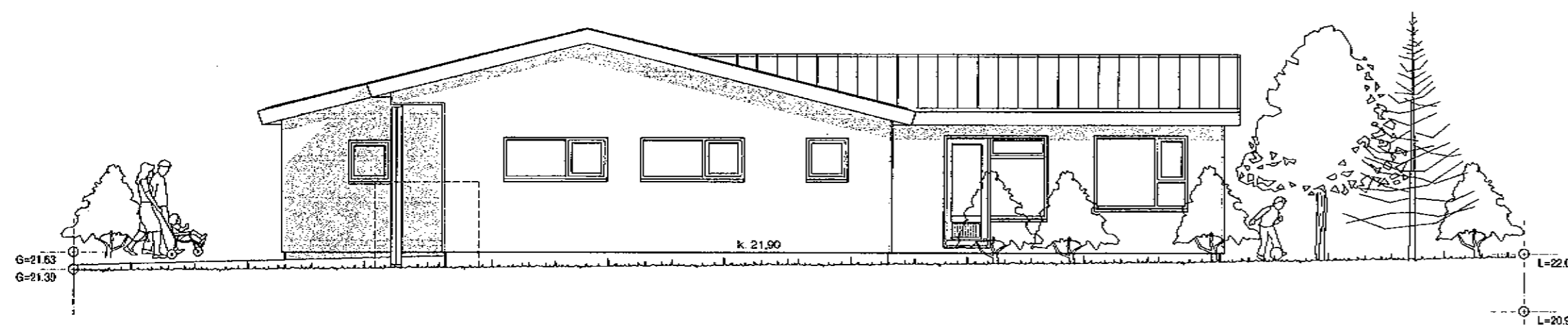

Austurhlíð. 1:100

16.-04.-2004 : Gólfkóti hækkaður um 30 cm.
í 21,90 vegna tegu lóðar og skipulagi
baðherbergis breytt.

Furuvellir 29 Hafnarfirði. Útlit.

VERK. NR. 267

TEIKN. NR. 03

DAGS. 12.-12.-2003 MÁL. 1:100

BREYTT.

JÓN GUÐMUNDSSON ARKITEKT 
VINNUSTOFA SUÐURLANDSBRAUT 16 REYKJAVÍK SÍMI 552 5055

KT. 310581
3269