



Sampykkt þann

02 JAN. 2004

Byggingatulltrúinn í Hafnarfirði
F.h. Kristján Þórarinnsson

KJP

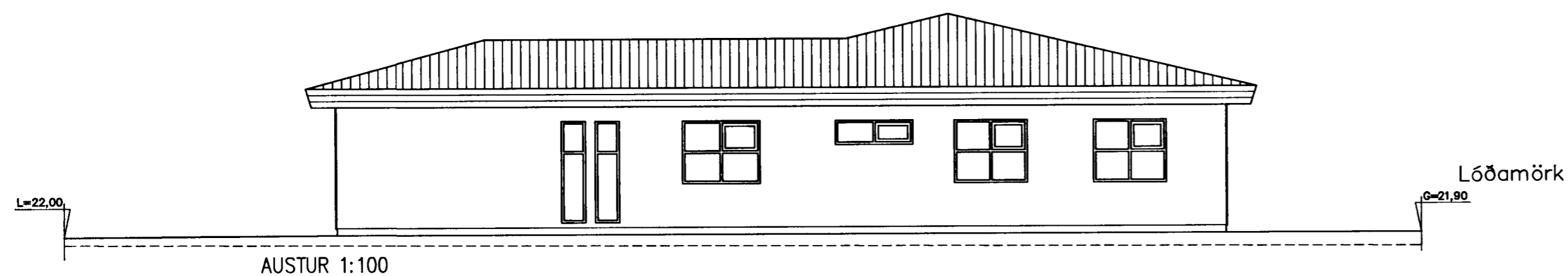
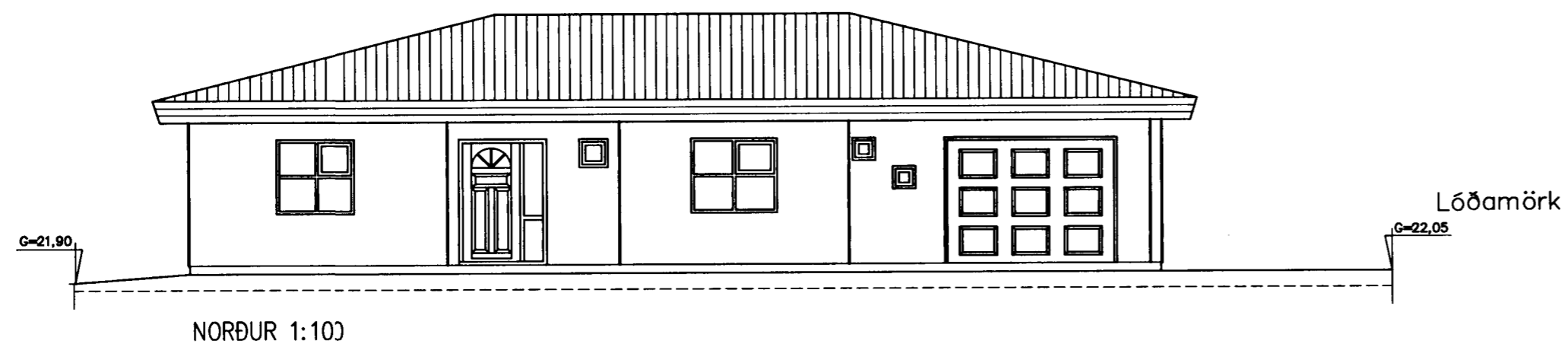

tifftopdf - www.rubissoftware.com - Demo Version

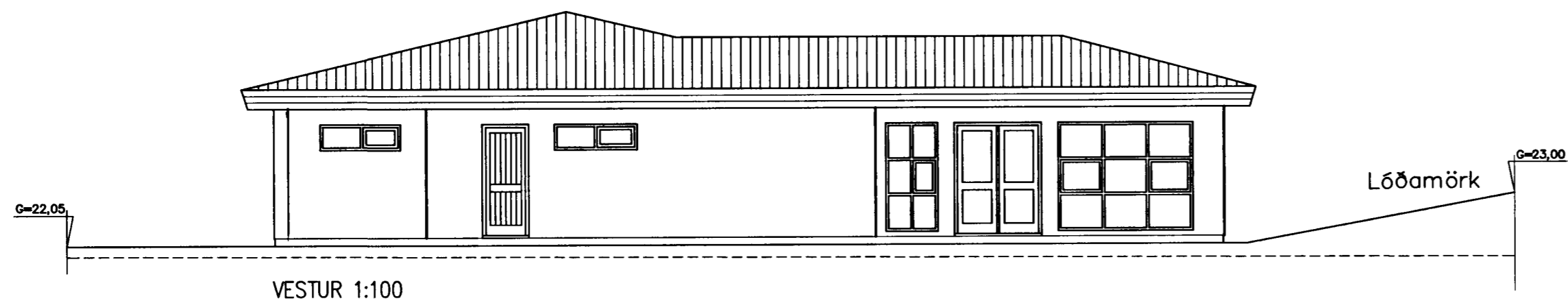
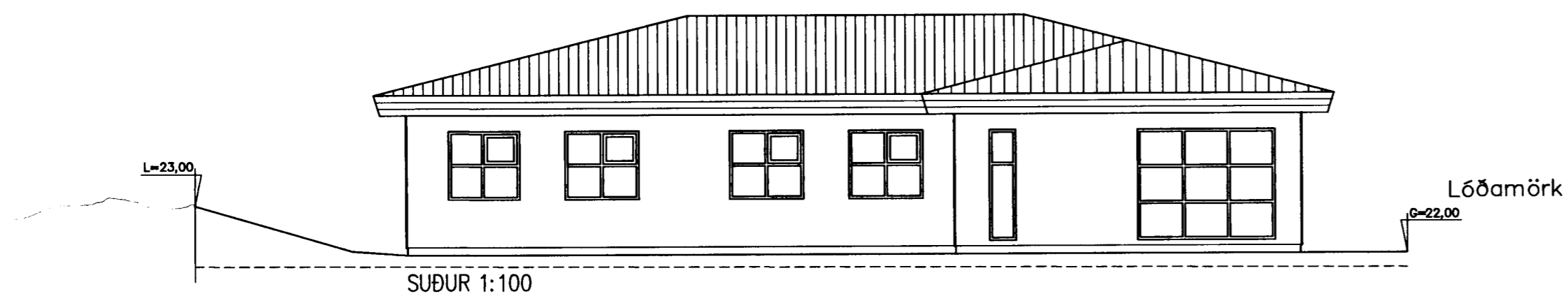

BYGGINGARLÝSING

Byggt er einbýlishús á einni hæð. Aðalbyggingarefni er steinsteypa. Útveggir eru staðsteyptir og hraunhúðaðir að utan. Einangra skal undir botnplötu og innan á sökkla með 75mm polystyren eða öðru jafngildu efni, - sjá nánar sérteikningar verkfræðings. Útveggir verði einangraðir að innan á hefðbundinn hátt, með 100mm polystyren. Valmáttak er smíðað úr timbri; sperrur klæddar með 25x150 mm borðaviði, þakpappa og báruðu stáli. Þakhalli er 14 gráður. Þak skal lofta sbr. kafla 136.4 í byggingarreglugerð og skulu útlöftunar- raufar vera samt. a.m.k. 95500 mm²; sjá nánar útfærslur á sér- teikningum. Einangrað er með 200 mm steinull. Glugga og útihúðir skal smíða úr timbri og mála. Gler skal vera tvöfalt K-gler. Veggur milli bílageymslu og íbúðar er steyptur.

Helstu lagnaleiðir:

Skólplagnir eru með hefðbundnum hætti undir botnplötu. Neysluvatnslagnir eru í steyptri plötu, rör í rör. Gólfhitlagnir eru í steyptri plötu. Rafagnir eru í einangrun í útvegg, í innveggjum og steyptri loftaplötu.

Frágangur lóðar á lóðamörkum verði í samráði við nágretta.

Dags.	Breytingar	Nr.	Nafn
meter Verkfræðistofa ehf Skútuvogi 6 - 2. hæð 104 Reykjavík			Sími: 5678922 Gsm: 8940059 meter@meter.is www.meter.is
FURUVELLIR 33, 221 Hafnarfjörður			
GRUNNMYND OG BYGGINGARLÝSING			
TÖLVUSKRA	HANNAD	TEIKNAD	YFIRFARIÐ
126-221-FURUVELLIR 33	FO	FO	FO
SAMPYKKT	TEIKNING NR.	MKV.	BLAD NR.
Friðrik Friðriksson 2112564519	126-221-A3	1:100	A-03
Friðrik Ólafsson 2303592459	DAGS.	VERK NR.	
	14.12.2003	126	