

**BYGGINGARLÝSING:**

Allar eftirtaldir byggingarhlutar skulu uppfylla viðeigandi kröfur í byggingarreglugerð og reglugerð um eldvarnir.

Allir byggingarhlutar sem framleiddir eru í verksmiðju eða verkstæði skulu bera vottun skv. gr. 120 í byggingarreglugerð.

Húsið er 300.5 m<sup>2</sup> einbýlishús á 1 hæð með innbyggðri bílageymslu. Húsið er úr járnbentri steinsteypu.

Þakið er einhalla úr hefðbundnum sperrum, klæddar með 18mm vatnsþolnum krossvið og þakpappa af viðurkenndri tegund. Þakhallinn er 4° og einangrað með 200mm þakull / steinull með áföstum vindpappa.

Útveggir eru úr járnbentri steinsteypu..

Aðalgólf og gólf í bílageymslu er úr steinsteypu. Á baðh. og þvottahúsi skulu vera gólfniðurföll og skal yfirborð þeirra vera vatnspétt skv. 80.4-90gr.í byggingarreglugerð. Í bílageymslu skal vera gólfniðurfall.

Allir gluggar skulu vera úr gagnvarðri furu eða varanlegu efni (Áli). Allar hurðir skulu vera úr gagnvarðri furu eða varanlegu efni (Áli). Öll oppnanleg fög skulu vera úr oregon pine eða varanlegu efni(Áli). Allt gler skal vera k-gler skv. 180,3 gr. í byggingarreglugerð.

Frágangur lóðar í lóðarmörkum skal vera í samráði við nágretta, sjá sjá teikn. 03.

Heitur pottur verður staðsettur í vesturhlíð lóðar. Á heitum potti skal vera læsanlegt lok.

Frárennslí hitaveitu skal fara í regnvatnslögn og hámarkshitastig þess 20° C.

Hirðing sorps fer fram við austurhlíð hússinns.

Allir berandi byggingarhlutar skulu vera a.m.k. RE160 eða RE190 skv. 103.gr. nema annað sé tekið fram á teikningum. Allir veggfletir og loft íbúðar skulu vera í a.m.k.flokki 2.í bílageymslu skal loftklæðn. vera í flokki 1. Veggir skulu vera RE160, og hurð á milli þvottah. og bílageymslu skal vera EIC530. Handslökkvitæki af viðurkenndri gerð skal vera staðsett á áberandi stað skv. 113.8gr.byggingarreglugerð Reykskynjarar skulu vera í íbúðinni og staðsettir á viðeigandi stöðum. Í eldhúsi skal vera eldvarnarteppi af viðurkenndri gerð og staðsett á áberandi stað.

Þjörgunarop skulu vera í öllum svefnherbergjum skv. 103.10gr., fjöldi og stærð þeirra skal vera skv. byggingarreglugerð.

Öll uppgefin mál eru í mm.



Samþykkt þann

15 DES. 2004

Byggingafrullruinn í Hafnarfirði  
F.h. Kristján Þorarinsson

**VARDANDI EININGAR Í HÚSI:**  
Einingar skulu vottaðar sbr. ákvæði í byggingarreglugerð og skal yfirlýsing um það liggja fyrir hjá byggingafrullru áður en þær koma á byggingarstað.  
Hús með einingum án vottunar fá ekki fúkheldisvottgerð.

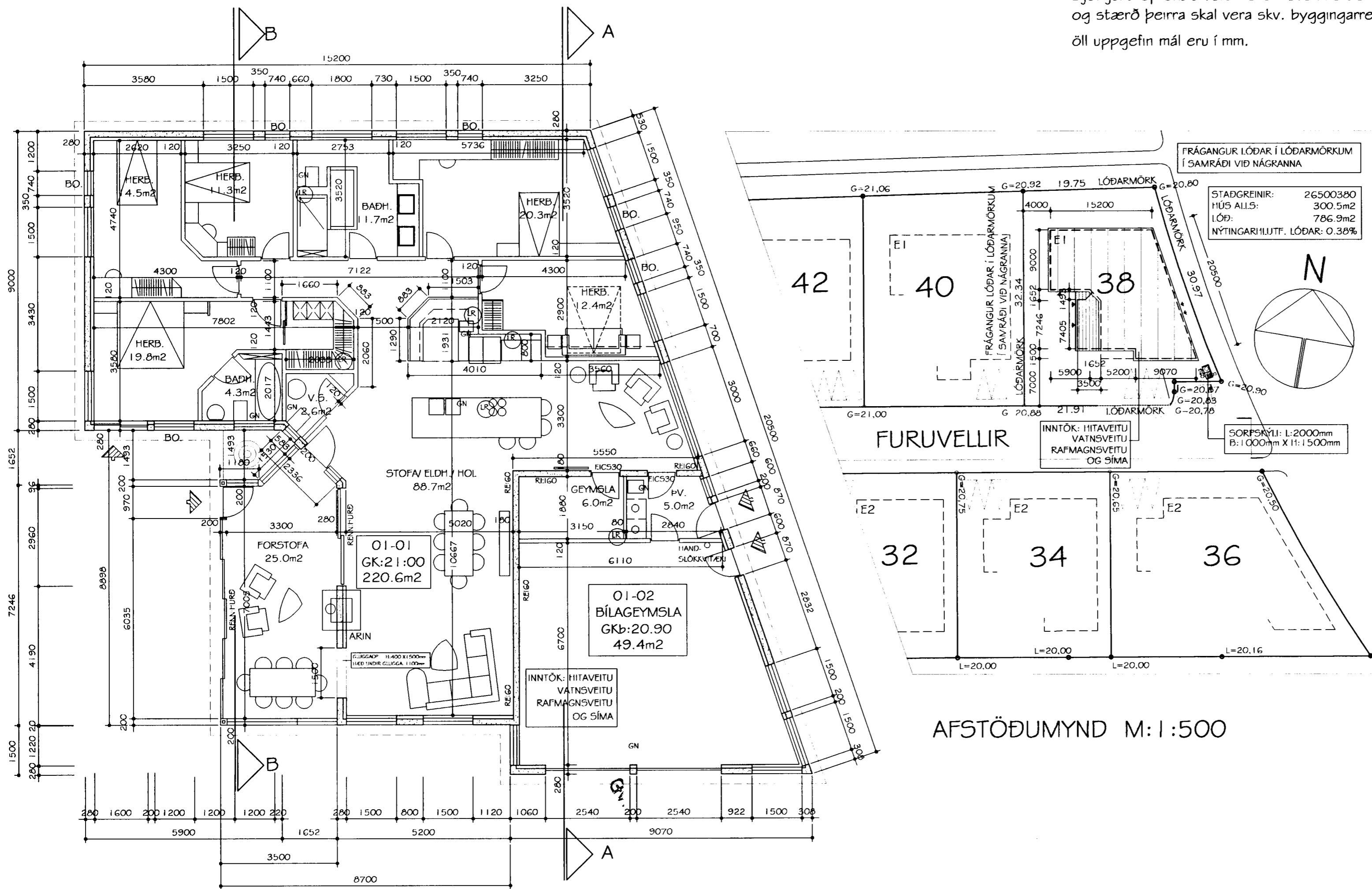

GRUNNMYND 1:H.

AFSTÖÐUMYND M:1:500

Dags: 01.06.2004

Breytingar: Útveggir verða úr forsteyptum einingum frá einingarverksmiðju, einingar skulu bera vottun skv.gr.120 í byggingarreglugerð.

Breytingar: Þak verður úr hefðbundnum sperrum sem klæðast með krossvið og þakpappa af viðurkenndri tegund.

Dags: 30.11.2004

Breytingar: Ný viðbygging ( forstofa ) 27.1m<sup>2</sup>. Útveggir verða úr léttu byggingarefni.

HEITI: EINBÝLISHÚS VIÐ FURUVELLI 38, 220 HF.

HANNAÐ: HÓMEIRA GHARAVI FORGEIR FORGEIRSSON

DAGS: 30.11.04 MKV.: 100/500 TEIKN.NR.: 01/05 VERKEFNIS NR.: 0411195

SAMÞYKKT: KENNITALA: 240657-5469

BYGGINGAR OG SKIPULAGSHÖNNUN ehf. kt:501000-2050 vsk:77344  
SUÐURLANDSBRAUT 10, 108 RVK. S:588-8890 teiknistofan@talnet.is