

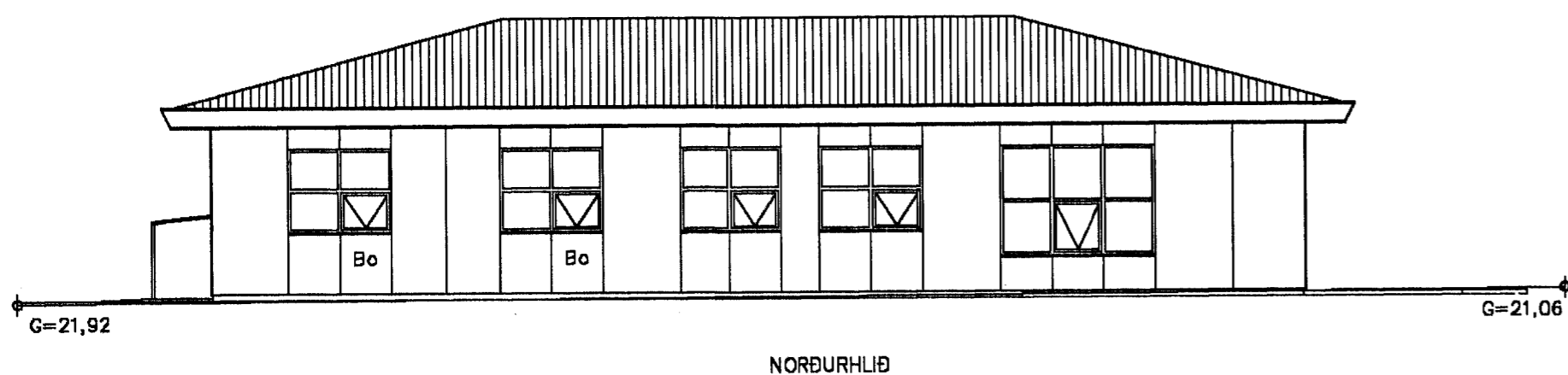

Samþykkt þann

30 JAN. 2004

Byggingafulltrúinn í Hafnarfirði
F.h. Kristján Þórarinnsson

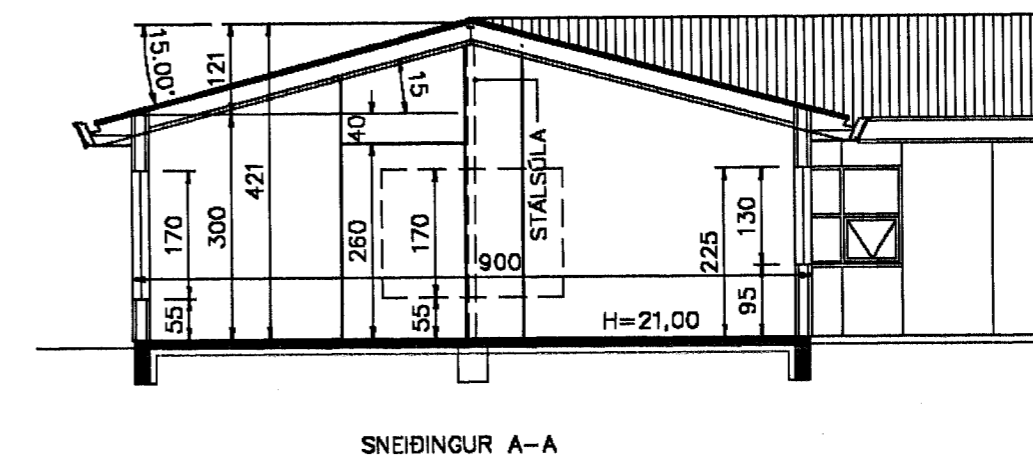
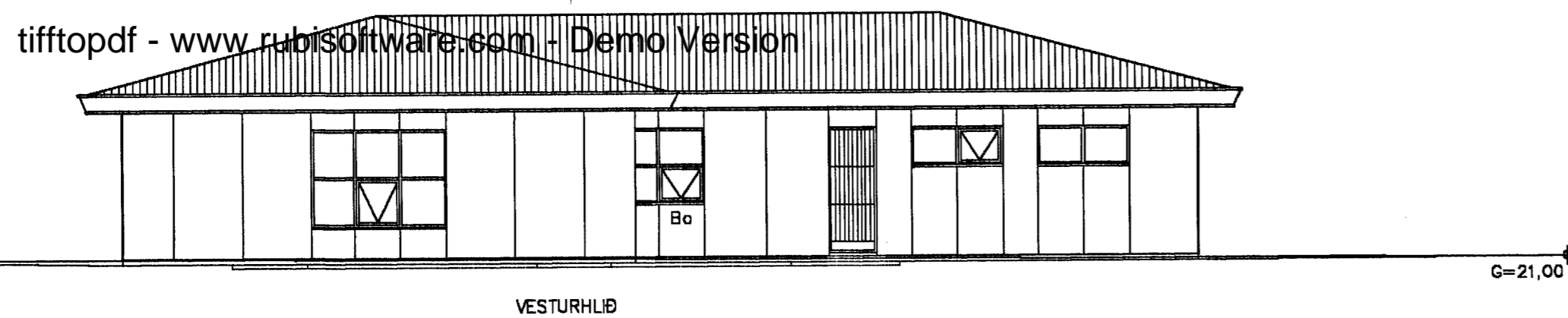
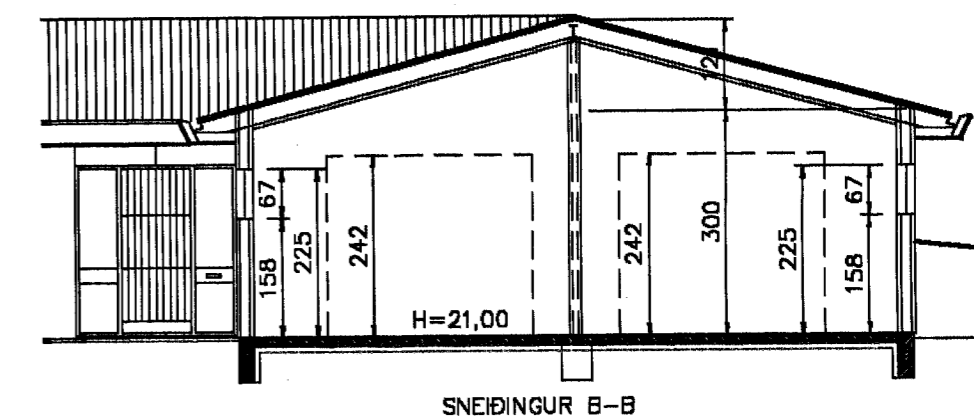
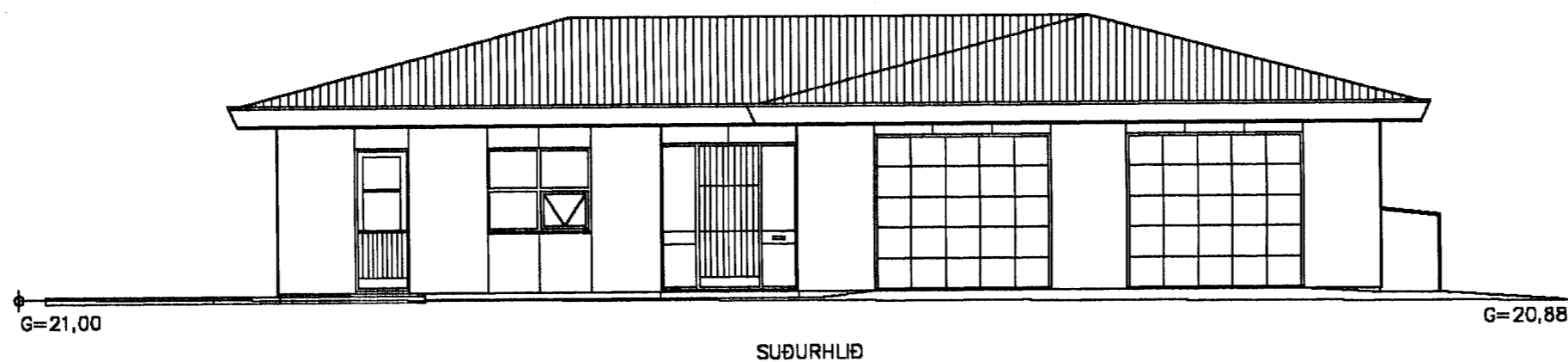
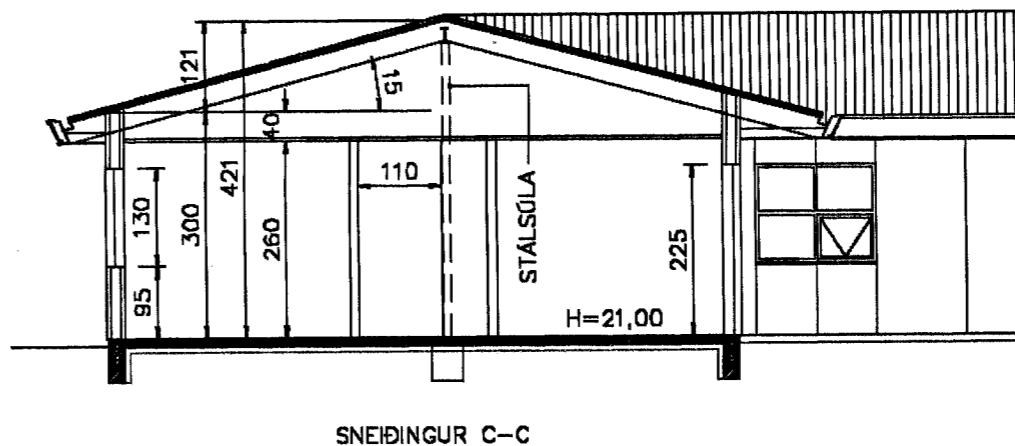
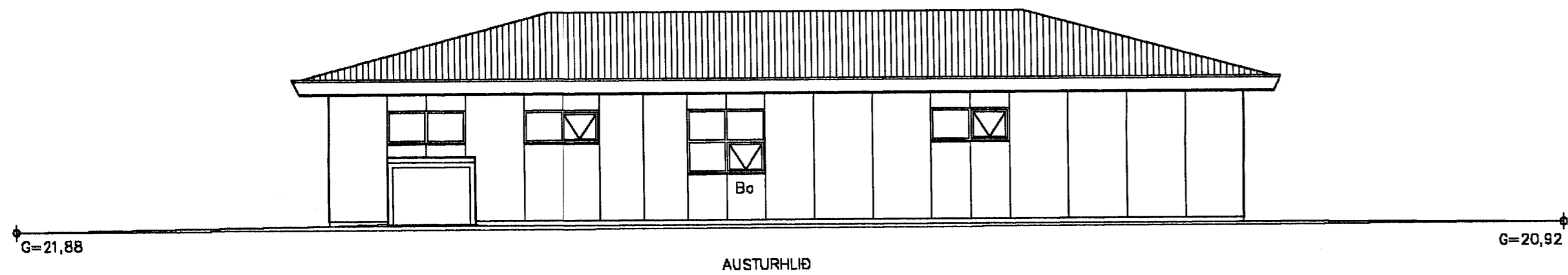

HÓSIÐ ER TRÉHÓSI:

ÖLL MÁL Í MM, NEMA ANNARS SÉ GETIÐ.

HÓSIÐ ER KLÆTT AÐ UTAN MEÐ KÖTLUHVITUM STONEFLEX PLÖTUM. ÞAKIÐ ER KLÆTT RAUÐU BÄRUSTÁLI. ÞAKKANNTUR ER ÓR VÐI MEÐ RAUÐRI FÓGAVÖRN. SORPGEYMSLAN ER FORSTEYPT OG ÓMÁLUD. ÞAKIÐ ER BORIÐ UPPI AF STÁLBITUM (BROTIN LÍNA) OG STÁLSTÖLUM. ENGIR INNVEGGIR ERU BERANDI.

UPPBYGGING Á ÞAKI:

STOFUR OG BILSKÓR (HALLANDI LOFT): 1x12 GÍFSPLÖTUR Á 40 RAFLAGNAGRIND NEÐAN Á SPERRUR. PLASTDÓKUR, 8" ÞAKULL m/VINDPAPPA. 1" LOFTUNARBIL. 1" BORDAKLÆÐNINGUR. ÞAKPAPPI. BÄRUSTÁL.

SVEFNÁLMA (NIÐURHENGTT LOFT): 1x12 GÍFSPLÖTUR Á 45 DANOGITS STÁLLEIÐARA HENGÐUM Í STÁLVIÐUM NEÐAN Í SPERRUR.

SVEFNÁLMA (ÞAKIÐ): PLASTDÓKUR, 8" ÞAKULL m/VINDPAPPA. 1" LOFTUNARBIL. 1" BORDAKLÆÐNINGUR. ÞAKPAPPI. BÄRUSTÁL.

UPPBYGGING Á VEGGJUM:

ÓTVEGGIR: 2x12 GÍFSPLÖTUR, 39 RAFLAGNABIL. PLASTDÓKUR, 120x50 STÖÐIR m/m 60. 120 ÞÉTTULL, 9 KRÖSSVIÐUR, 28 LOFIUNARBIL, 7 STONEFLEX PLÖTUR.

VEGGIR MILLI BILSKÓRS OG ÍBÓÐAR: 2x12 GÍFSPLÖTUR, 95 DANOGITS STÁLSTÖÐIR, 95 ÞÉTTULL, 2x12 GÍFSPLÖTUR.

AÐRIR INNVEGGIR: 2x12 GÍFSPLÖTUR, 70 DANOGITS STÁLSTÖÐIR, 2x12 GÍFSPLÖTUR.

GLER Í GLUGGUM: K-GLER. ÞAKHALLI: 15".

3" EINANGRUN UNDIR PLÖTU OG 50 SM NIÐUR MEÐ UNDIRSTÖÐUM.

TEIKNISTOFA AGNARS MAGNÚSSONAR
STIGAHLÍÐ NR.2, REYKJAVÍK. SÍMI: 565-1412

FURUVELLIR NR. 40	TEIKNING NR. H63-1- 2
M = 1:100	REYKJAVÍK Í NÓVEMBER 2003
BURÐARÞOLSHÖNNUÐUR	<i>A. M.</i>
BREYTT: 6.1.04 - 23.1.04	<i>Agna Magnússon</i>
BYGGINGAVERKFRÆÐINGUR FVFÍ OG BYGGINGATEKNIFRÆÐINGUR	