

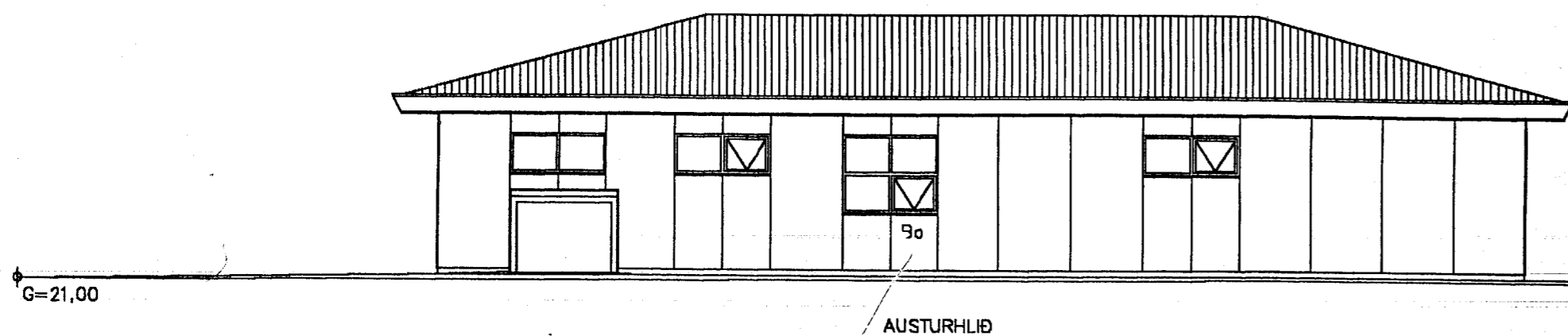

Samþykkt þann

30 JAN. 2004

Byggingafultrúinn í Hafnarfirði
F.h. Kristján Þórarinnsson



AUSTURHLIÐ

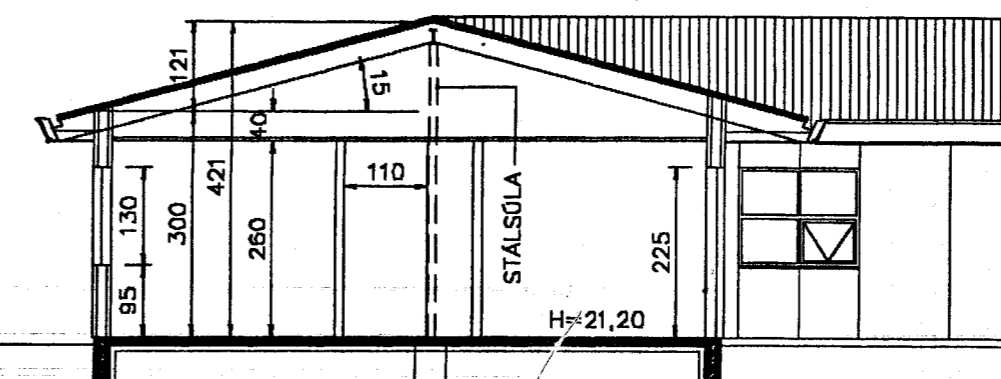

SNEIÐINGUR C-C

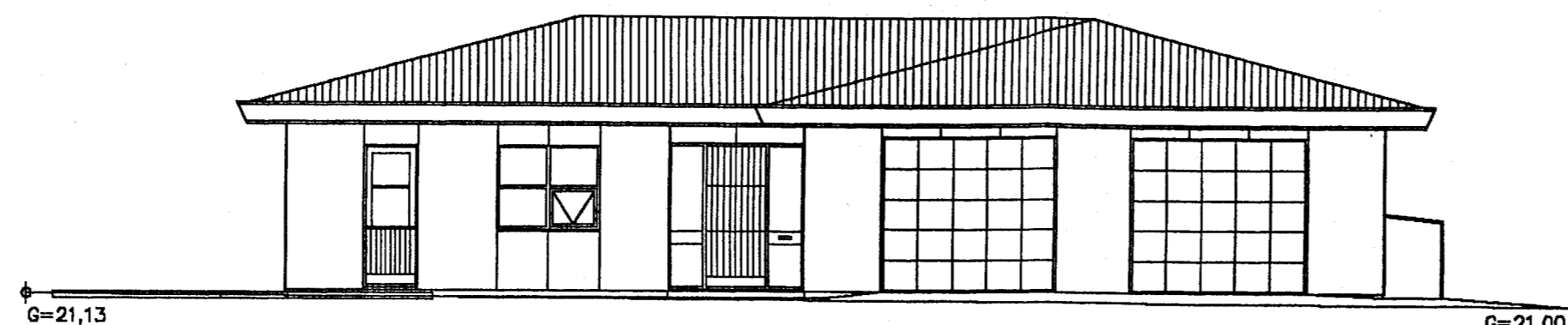

SUÐURHLIÐ

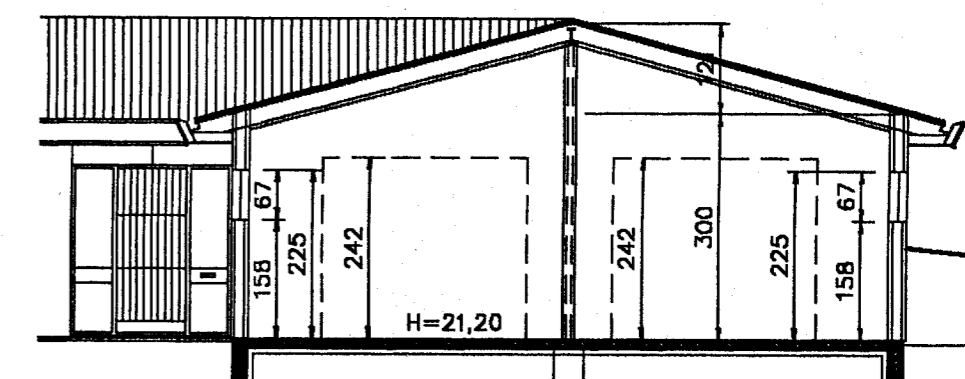

SNEIÐINGUR B-B

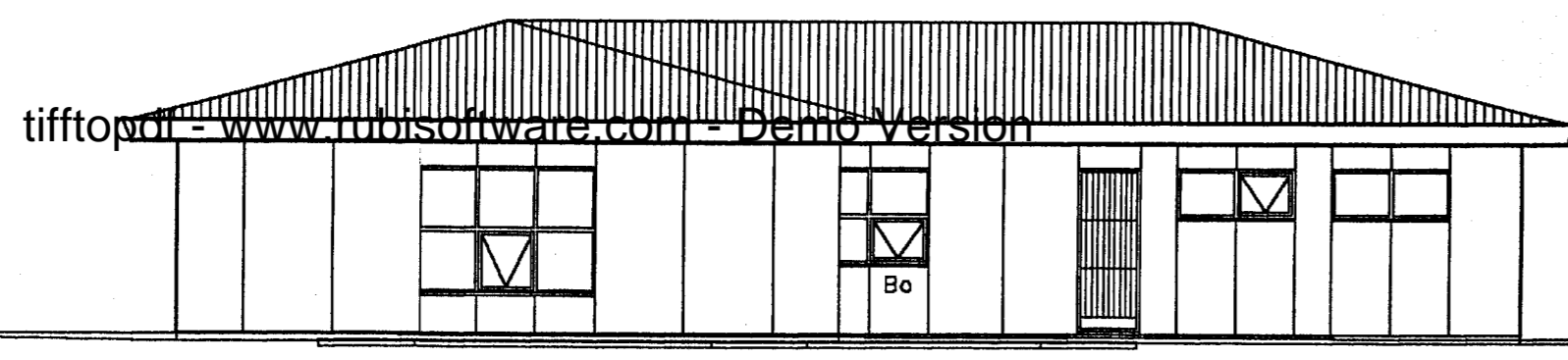

VESTURHLIÐ

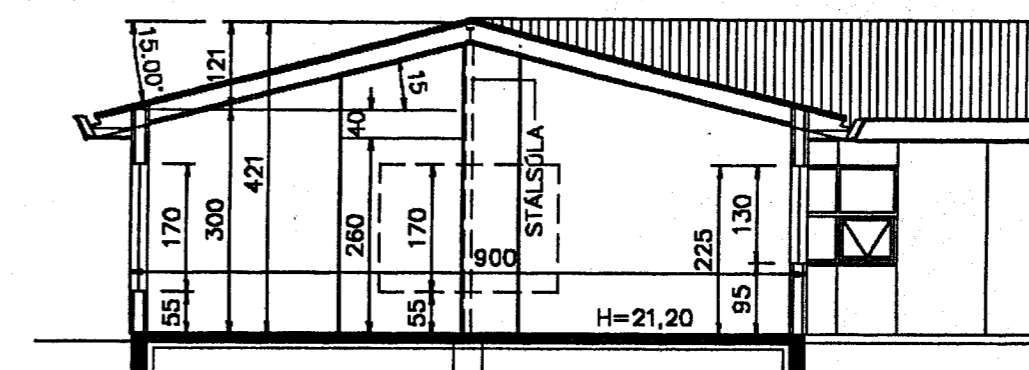

SNEIÐINGUR A-A

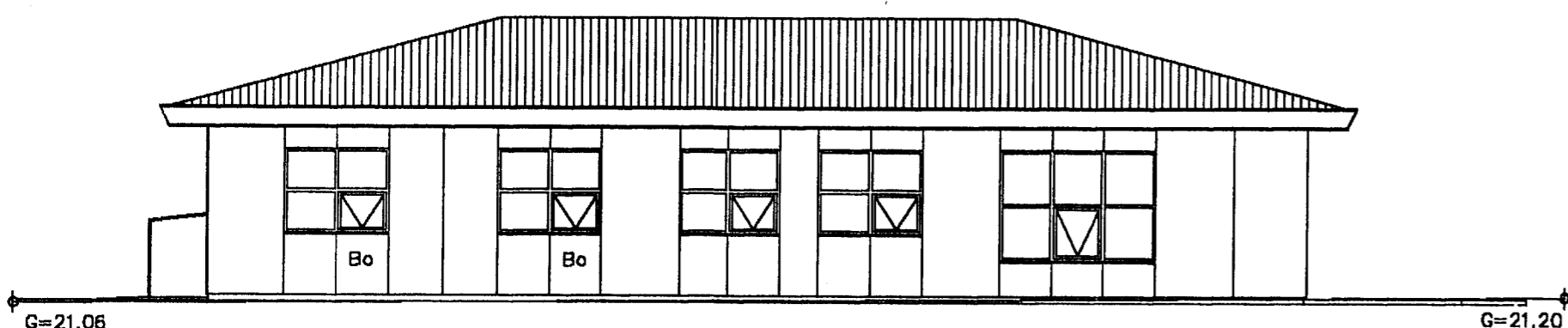

NORÐURHLIÐ

HÓSIÐ ER TRÉHÓSI: ÖLL MÁL Í MM, NEMA ANNARS SÉ GETIÐ.

HÓSIÐ ER KLÉTT AÐ UTAN MEÐ KÖTLUHVÍTUM STONEFLEX PLÖTUM. ÞAKIÐ ER KLÉTT RAUÐU BÄRUSTÁLI. ÞAKKANNTUR ER ÚR VÍÐI MEÐ RAUÐRI FÚAVÖRN. SORPGEYMSLAN ER FORSTEYPT OG ÓMÁLUB. ÞAKIÐ ER BORIÐ UPPI AF STÁLBITUM (BROTIN LÍNA) OG STÁLSÖLUM. ENGIR INNVEGGIR ERU BERANDI.

UPPBYGGING Á ÞAKI:

STOFUR OG BÍLSKÖR (HALLANDI LOFT): 1x12 GÍFSPLÖTUR Á 40 RAFLAGNAGRIND NEÐAN Á SPERRUR. PLASTDÖKUR. 8" ÞAKULL m/VINDPAPPA. 1" LOFTUNARBIL. 1" BORDAKLÆÐNINGUR. ÞAKPAPPI. BÄRUSTÁL.

SVEFNÁLMA (NIDURHENGÐ LOFT): 1x12 GÍFSPLÖTUR Á 45 DANOGITS STÁLLEIÐARA HENGÐUM Í STÁLVRUM NEÐAN Í SPERRUR.

SVEFNÁLMA (ÞAKIÐ): PLASTDÖKUR, 8" ÞAKULL m/VINDPAPPA. 1" LOFTUNARBIL. 1" BORDAKLÆÐNINGUR. ÞAKPAPPI. BÄRUSTÁL.

UPPBYGGING Á VEGGJUM:

ÓTVEGGIR: 2x12 GÍFSPLÖTUR. 39 RAFLAGNABIL. PLASTDÖKUR. 120x50 STÖÐIR m/m 60. 120 ÞÉTTULL. 9 KROSSVÖÐUR. 28 LOFTUNARBIL. 7 STONEFLEX PLÖTUR.

VEGGIR MILLI BÍLSKÖRS OG IBÓÐAR: 2x12 GÍFSPLÖTUR. 95 DANOGITS STÁLSTÖÐIR. 95 ÞÉTTULL. 2x12 GÍFSPLÖTUR.

ADRIR INNVEGGIR: 2x12 GÍFSPLÖTUR. 70 DANOGITS STÁLSTÖÐIR. 2x12 GÍFSPLÖTUR.

GLER Í GLUGGUM: K-GLER. ÞAKHALLI: 15°.

3" EINANGRUN UNDIR PLÖTU OG 50 SM NIDUR MEÐ UNDIRSTÖÐUM.

TEIKNISTOFA AGNARS MAGNÚSSONAR

STIGAHLIÐ NR.2, REYKJAVÍK. SÍMI: 565-1412

FURUVELLIR NR. 42	TEIKNING NR. H64-1- 2
M = 1:100	REYKJAVÍK Í NÓVEMBER 2003
BURÐARÞOLSHÖNNUÐUR	
BREYTT: 8.1.04 - 23.1.04	

BYGGINGAVERKFRÉÐINGUR FVFI OG BYGGINGATEKNI-FRÉÐINGUR