

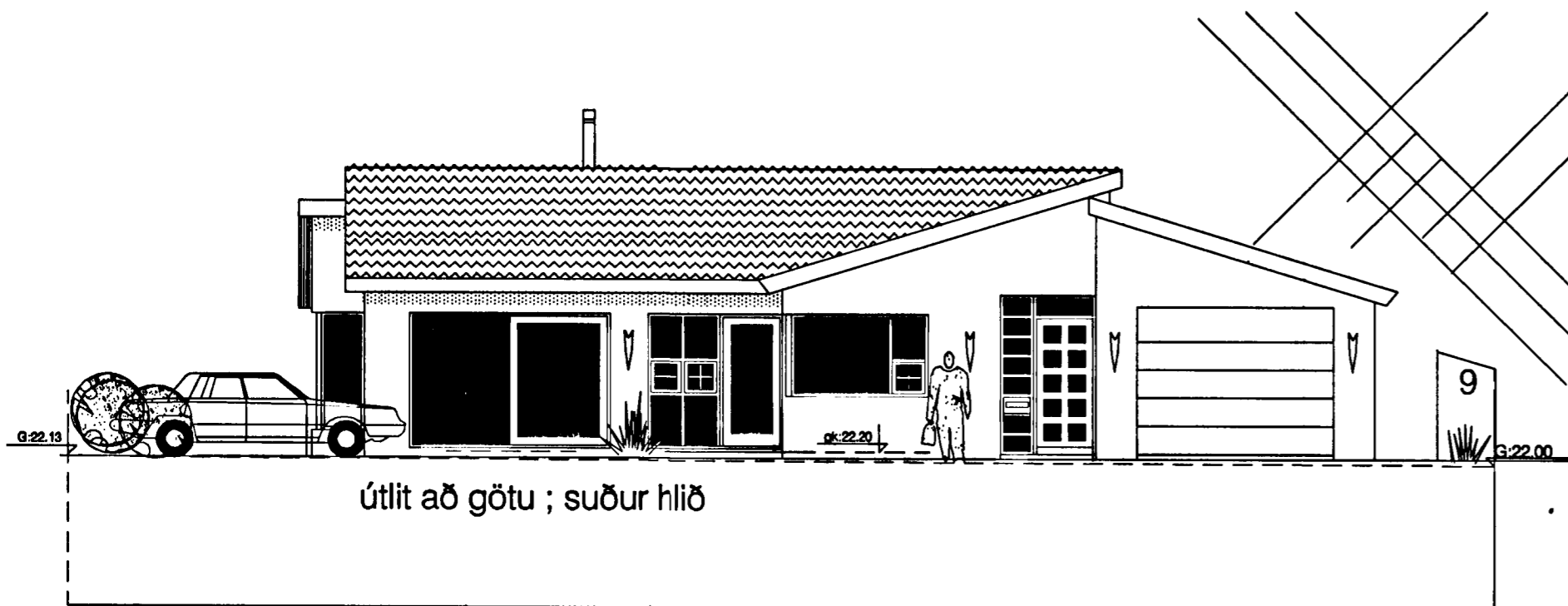

Samþykkt þann

07 JAN. 2004

Byggingarráðgjafi / Hafnarfirði  
F.h. Krísjana Þórarínsson



útlit að götu ; suður hlið

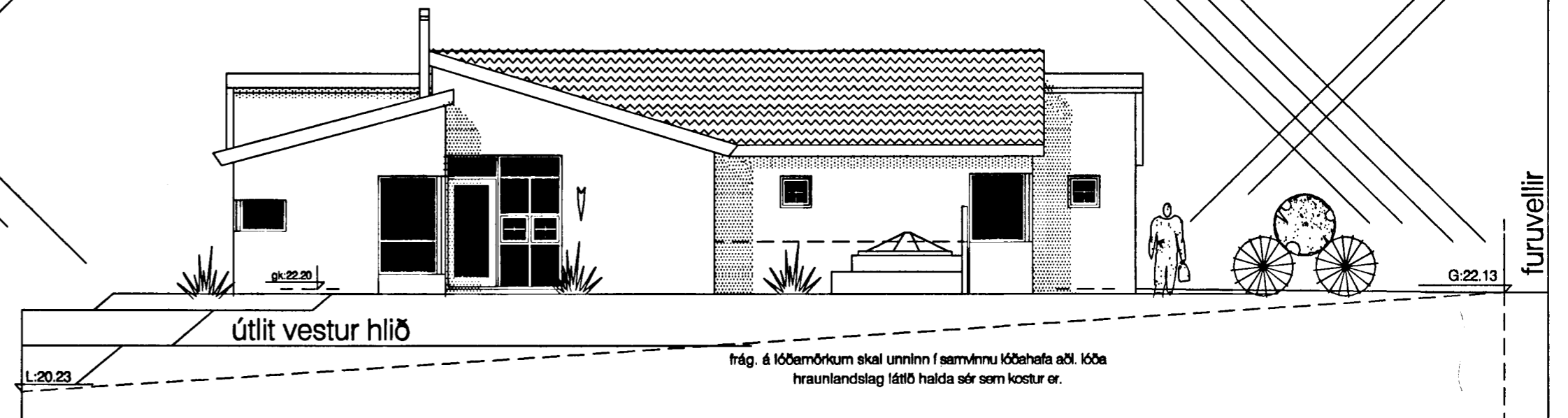

útlit vestur hlið

frág. á lóðamörkum skal unninn í samvinnu lóðahafa aðl. lóða  
hraunlandslag láttó halda sér sem kostur er.

tiffopdf - www.rubissoftware.com - Demo Version

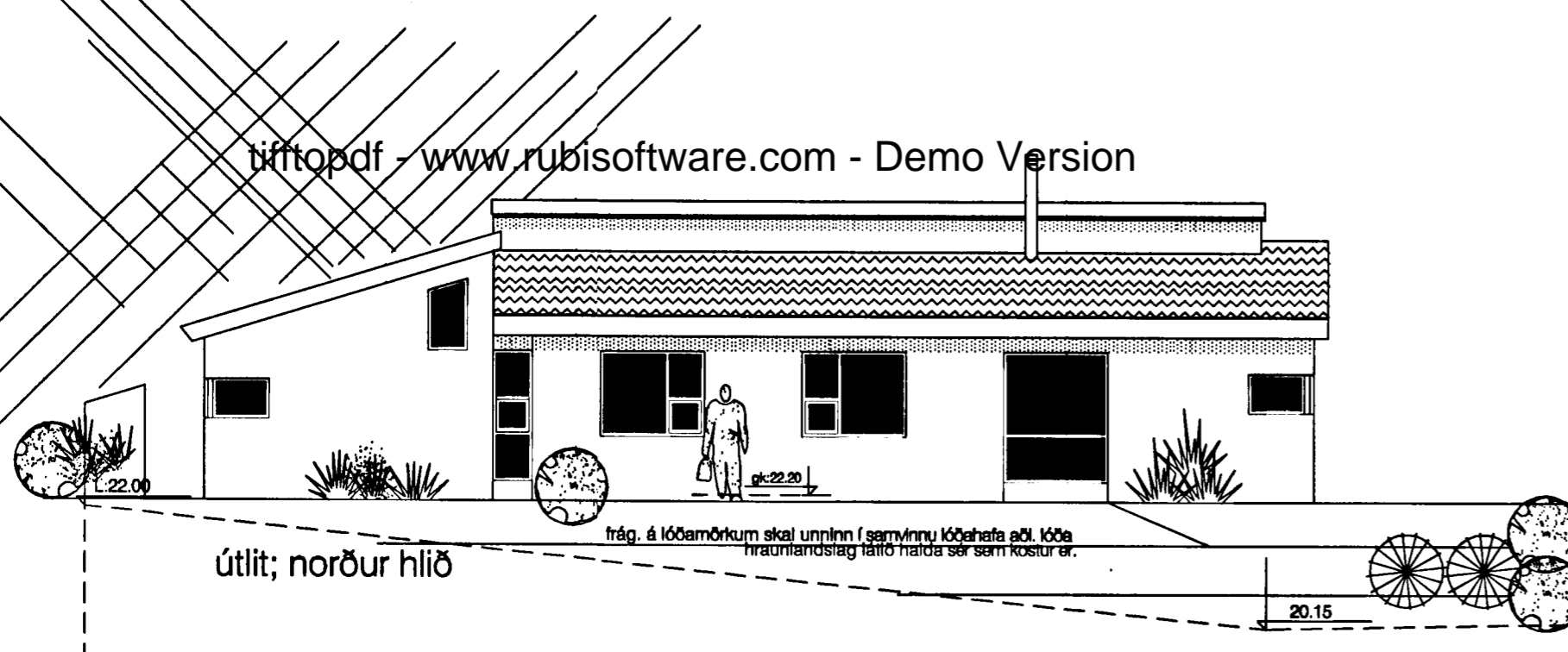

útlit; norður hlið

frág. á lóðamörkum skal unninn í samvinnu lóðahafa aðl. lóða  
hraunlandslag láttó halda sér sem kostur er.

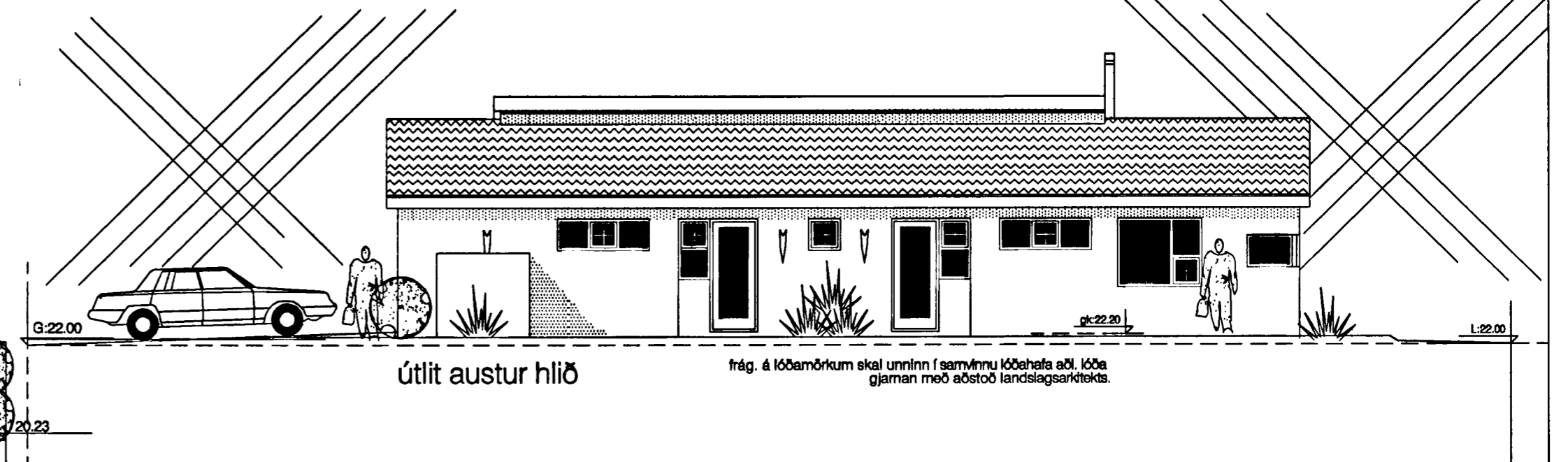

útlit austur hlið

frág. á lóðamörkum skal unninn í samvinnu lóðahafa aðl. lóða  
gjarnan með aðstoð landslagsarkitekts.

Húsið standi að utan steinað með ljósgráum marmarasalla eða hraunað.  
Flötur að garði standi í hvítum eðalmúr, slétt, sem og undir vissum gluggum.  
Þak klætt báraðri málmklæðningu með innbrenndum hvítum lit. Þakkantar með  
viðhaldsfrú hvítu áli. Gluggar smíðast úr timbri og eru áklæddir timburgluggar.  
Álklæðning glugga í hvítum lit



Furuvellir 9  
útlit

1:100  
1.des. '03

03

Guðmundur Gunnlaugsson, arkitekt FAÍ  
kt: 190554-3419  
Teiknistofan Archús ehf, Stórhöfða 17.  
112 Reykjavík. s: 5677735-fax 5677736.  
kt: 631298-4439. gudmgark@islandia.is.

*Guðm. G. 190554-3419*  
br.16.des'03./ gk. lækkaður skv. aths.

archús ehf