

**Byggingalýsing**

Útveggir eru steinsteyptr, þak er úr timbri og með báruðu þakstáli.  
 Aferð útvegja er hraunúð og hásið ljóslitað (hvítt).  
 Einangrun: U-gildi (W/m<sup>2</sup>K), 18>T>10°  
 Útveggir einangrun=100mm, þak einangrun=180mm, botnplata  
 einangrun=50mm. Gluggar U-gildi= 0,3.  
 Hita- og neysluvatnslagnir verða úr stálörum, utanliggjandi á  
 veggjum.  
 Brunamatstaða burðarvirkis skal vera R60.

**Skýringar vegna eldvarna**

- ← Rýmingarleið
- ← BSL Björgunarop
- BSL Slöngukefli 25m
- OT Neyðarlýsing við útgangudyr

**Skýringar varðandi heilbrigðiseftirlit**

Áræðstaða lónaárhúsnæði. Sött verður sérstaklega um nýtingu sérhvers rýmis. Lofttrétingu verður komið þannig fyrir að ekki valdi nálægri starsemi óþægindum. Mengunarfarnabúnaði á fráveitu verður komið fyrir í samræmi við ákvörðun heilbrigðisnefndar.

28/4 '99  
 HEILBRIGÐISEFTIRLIT  
 HAFNARFIRÐI  
 OG KOPAVOGSSVÆÐIS  
 (Gardatorgi 7-210 Gardabæ)

Samþykkt á fundi byggingarnefndar þann  
**28 APR. 1999**  
 Byggingafræðingur í HAFNARFIRÐI  
 Erlendur Björnsson

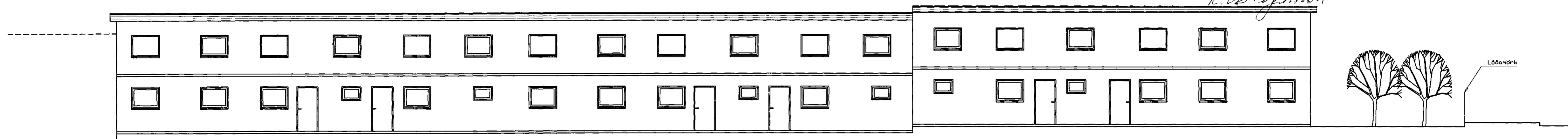

Útlit, Suður, 1:100

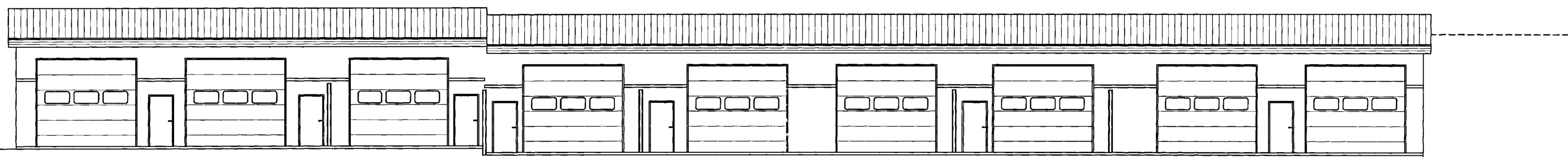

Útlit, Norður, 1:100

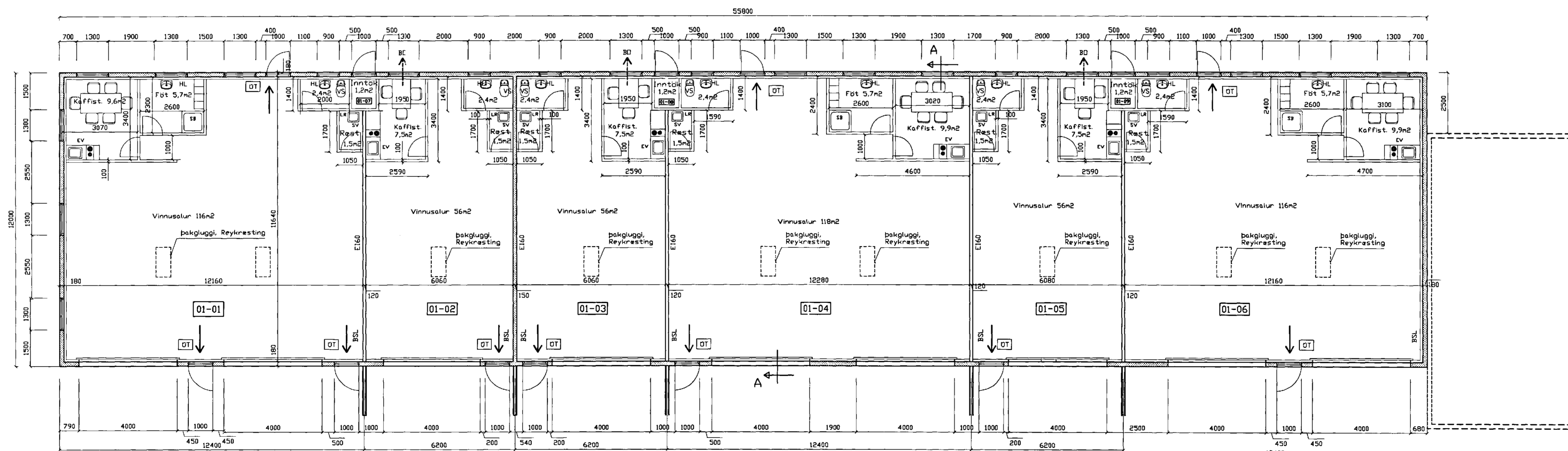

Grundmynd 1:100

BR.	BR. DAGS.	EDLI BREYTINGA.	SIGN.
STADUR:	Gjáhella 4, 220 HAFNARFIRÐI.		BLAÐ NR: 1-01
SKÝRING:	GRUNNMYND HÆÐAR, ÚTLIT		KVARN: 1:100
BYGGINGAFRÆÐINGUR:	EYVINDUR HINRIKSSON t: 180851-2628.	BYGGINGAGATA 8, 220 HAFNARFIRÐI	REKUR: Sveinbj. H
HELF. NÚM.:	he:555-4008		TEKUR: Sveinbj. H
DAGS:	23.04.99		VERK NR: GJÁHELLA 4
SAMB:			