

Íbúðarhús

GARÐAVEGI 16 og 18

HAFNARFIRÐI

Samþykkt á fundi bygginga-
nefndar þ. 23.12.1982
BYGGINGAFULLTRÚINN
Í HAFNARFIRÐI

Áskilið er samþykki
Brunamálastofnunar ríkisins

Gæta skal ákvæða byggmyndar-
reftingasta um hlöðumengun
á milli húða.

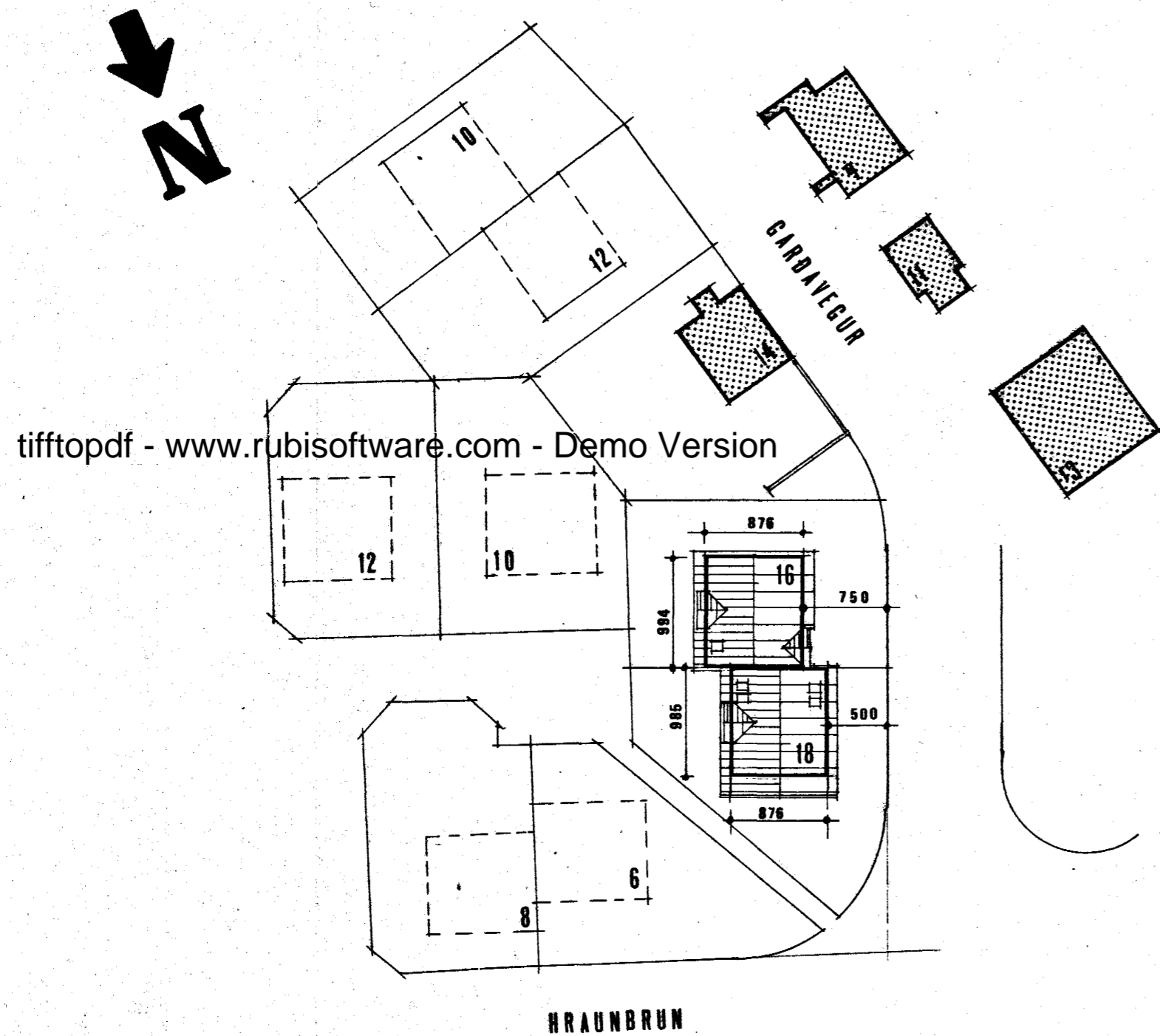

tifftopdf - www.rubissoftware.com - Demo Version

AFSTÖÐUMYND MK: L1:500

STUTT LÝSING Á HÚSINU:

Útveggir hússins eru timbureiningar frá SAMTAK h/f á Selfossi, klæddar með standandi timburklæðningu, kjallari hússins er þó steypdur.

Þakið er úr timbri, heilklaðt með borðviði, pappa og litaðri málmklæðningu, þakhalli er 45.

Húsið er ofnhitað og loftræst um oppnanlega glugga.

Á milli íbúða er tvöfaldur brunaveggur B90, samtals B180, á 1. hæð og í risi.

Stærð húss:	Garðavegur 16	Garðavegur 18
brúttó		
Kjallari	88,8 m ² og 240 m ³	84,9 m ² og 229 m ³
1. Hæð	86,3 " og 233 "	80,3 " og 233 "
Rishæð	78,6 " og 270 "	76,3 " og 267 "
Samtals	253,7 m ² og 743 m ³	247,5 m ² og 729 m ³

Flatarmál sem afmarkast af hæðinni 1,8 m í risi. 72,4 m² 68,2 m²

Ummál er 37,3 m og meðalhæð er 8,8 m fyrir bæði húsin.

Einangrun:			
ÞAK	15 sm glerull með K-gildi	0,240 W/m ² C	< 0,3
Útveggur, steypdur	7,5 " plast	0,46 "	< 0,55
" timbur	10 sm glerull	0,375 "	< 0,45
Sökkulplata	5 sm plast	0,39 "	< 0,4

Brunamál: Gert er ráð fyrir tveim útgönguleiðum á hverri hæð, auk þess eru oppnanleg fög það stór (55x100), að auðvelt er að komast út um þau.

2670 - 0160 - 01
2670 - 0180 - 01

TEIKNIVER, SELFOSI
TEKNIstofa, TÆKNIPJÓNUSTA — Sími (99) 1738

SAMÚEL S. HREGGVIÐSSON
BYGGINGATÆKNIFRÆÐINGUR

M.T.F.I.

Br. 12.02.82

TEIKNAD ssh MÆLIKVARDI 1:50

Garðavegur 16 og 18, Hafnarfirði
Afstöðumynd og Skýringar

Selfossi 12. des. 1981

VERK NR. R1E-81.12
TEIKNING NR. A-06

Sam. Streggviðsson