

Vindurhorf, í búa að Garðavegi 2
 erum samþykkt þessum breytingun.
 Guðný Blásdóttir
 Daniról Finnboegason

Samþykkt á fundi bygginga-
 nefndar þ. 17. 5. 1995
 BYGGINGAFULLTRÚINN
 Í HAFNARFIRÐI

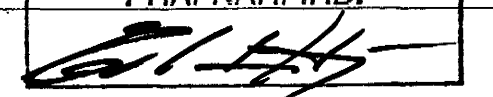

Sund milli húsa nr. 2 og 4 við
 Garðaveg sem er aðkoma að húsi
 nr. 7b við Norðurbraut.

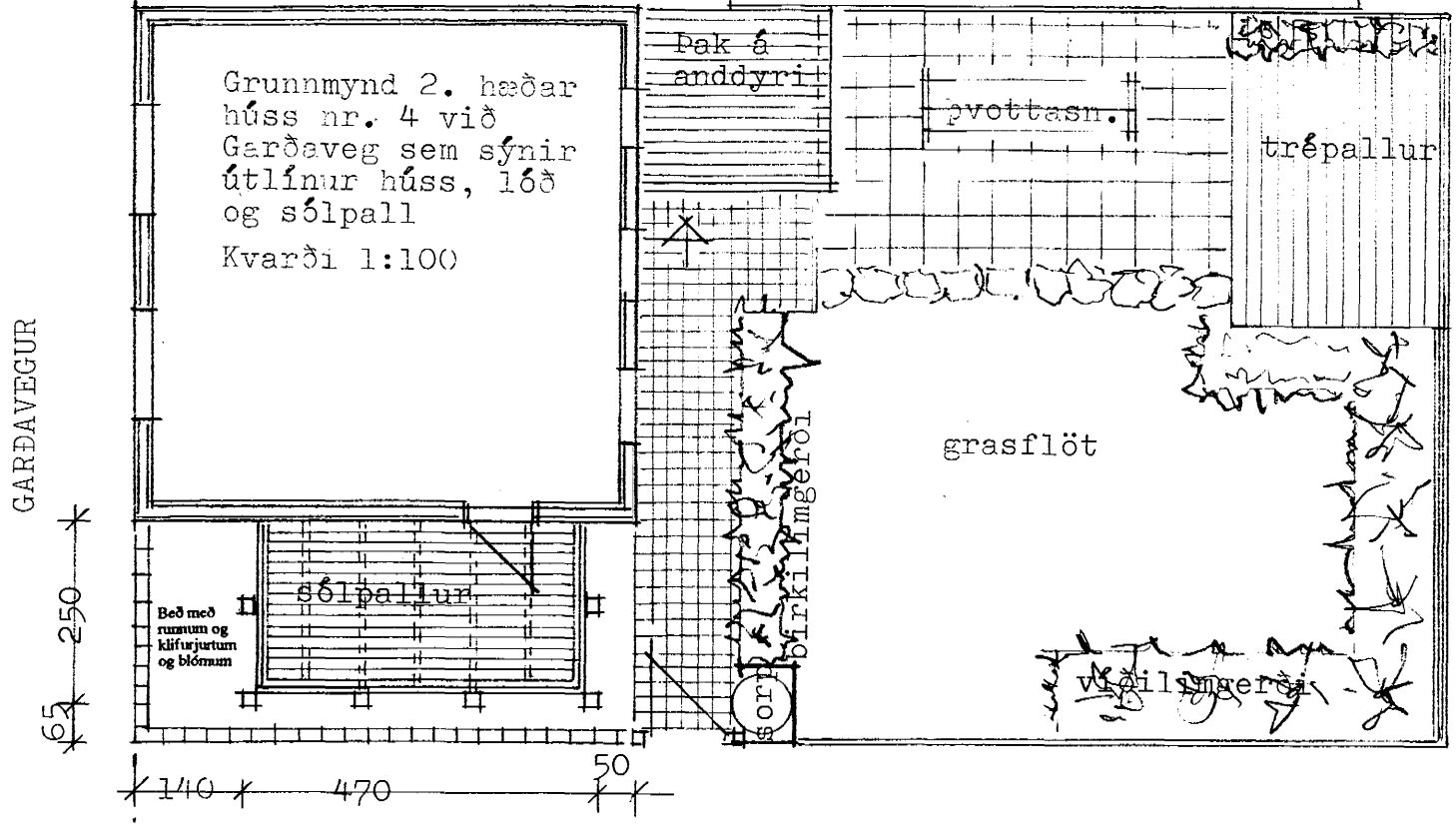
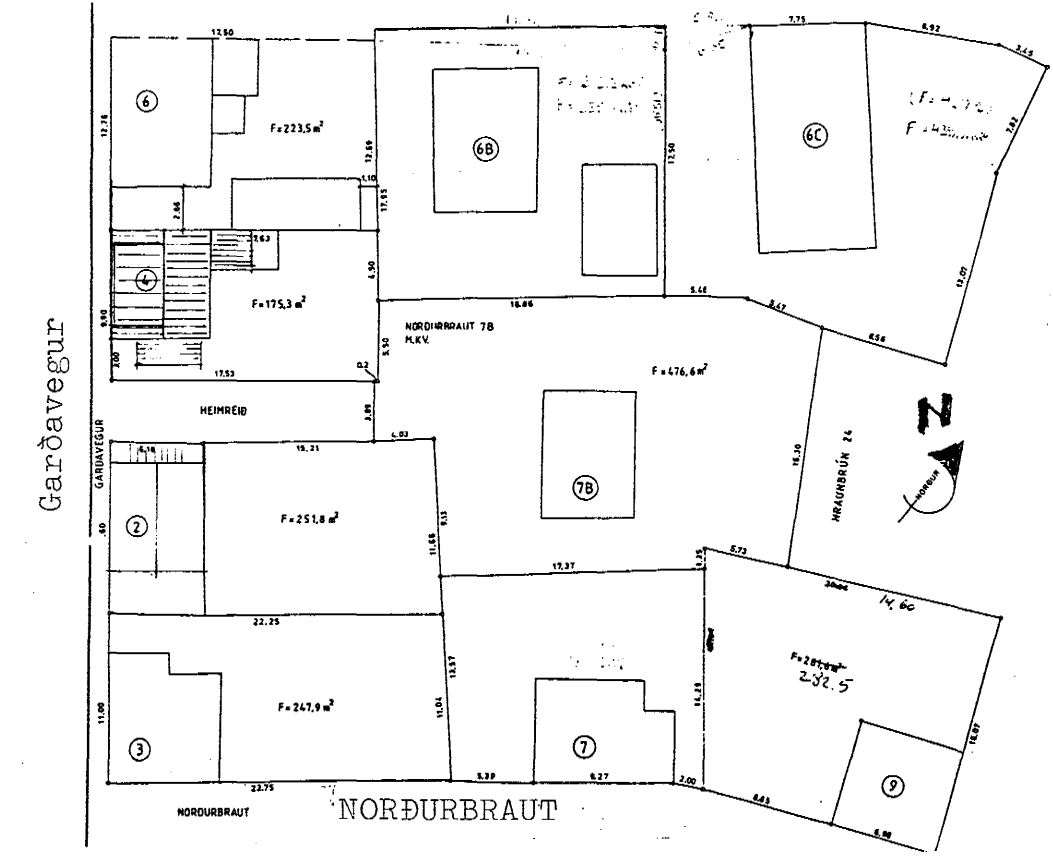

Óstaðfest afstöðumynd
 1:500

tifftopp - www.rubissoftware.com - Demo Version

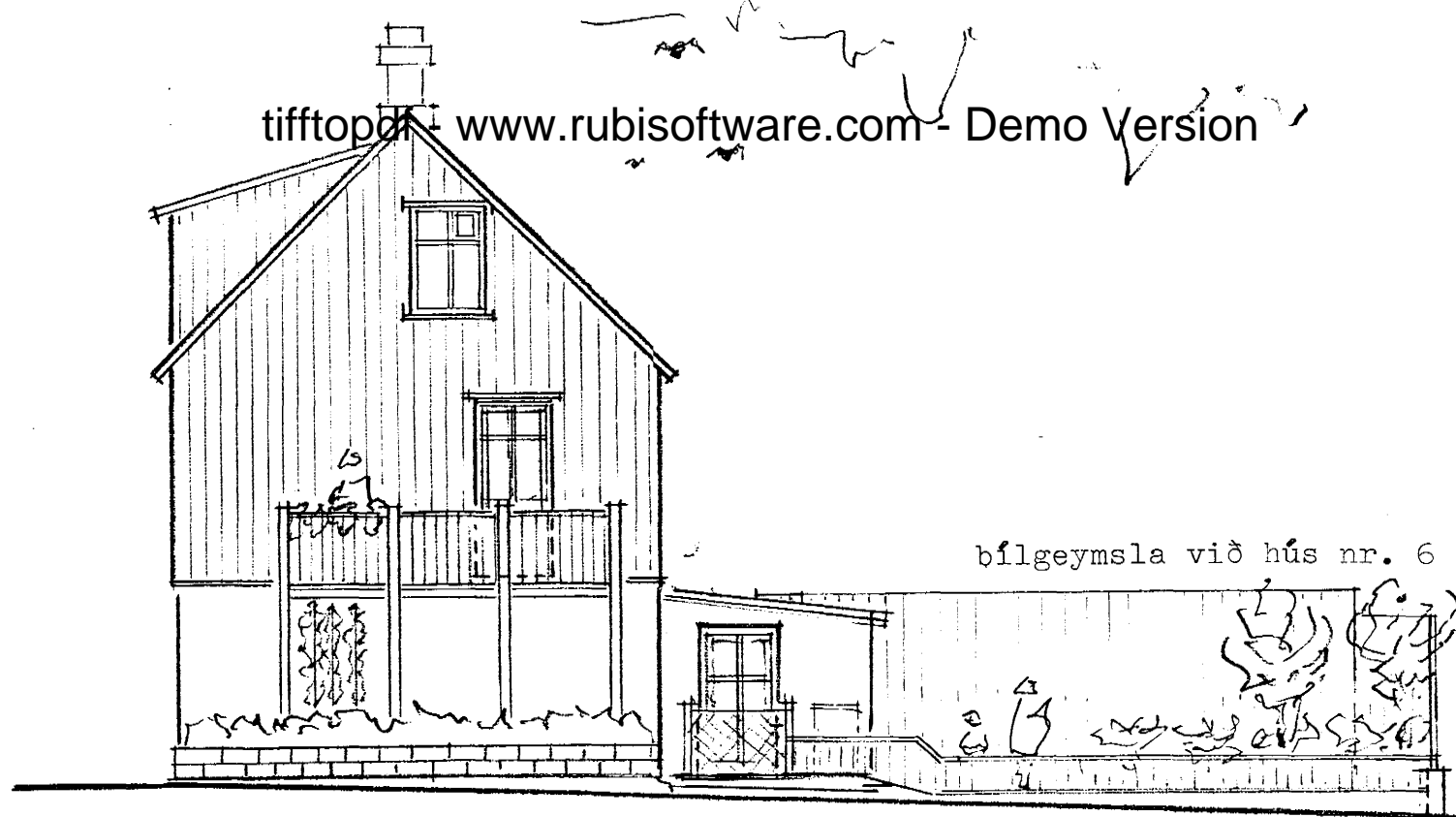

Suðaustur hlið
 kvarði 1:100

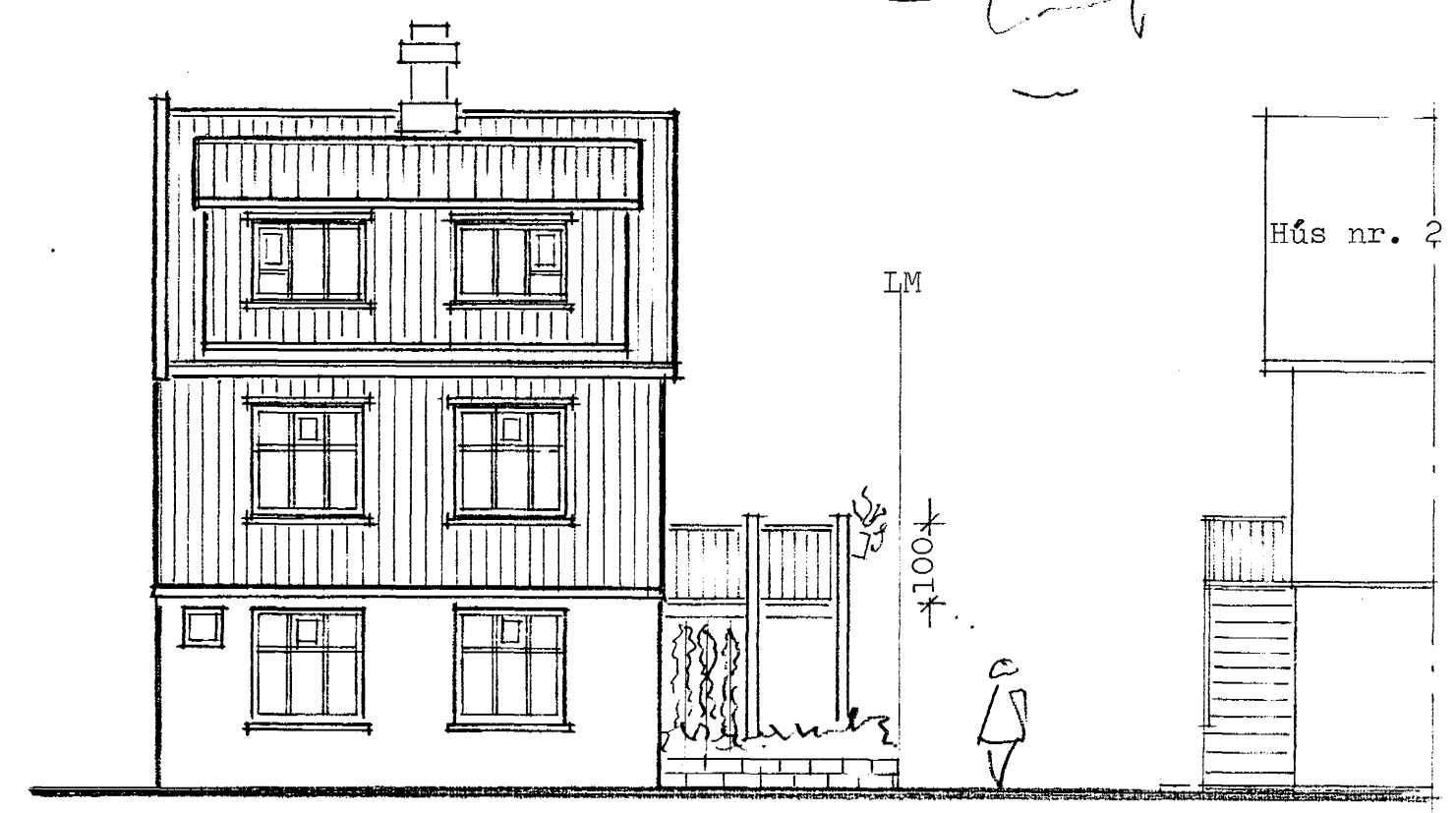

Útlit suðvestur
 Götuhlið 1:100

Sólþallurinn er 2,5 metrar út frá vegg og
 alls 4,7 breiður. Hann mun standa á 4 10x10
 cm súlum (155 cm haf á milli) og 7 burðarsperrur
 frá vegg að súlum munu halda pallinum uppi.

STAÐUR:	GARÐAVEGUR 4	DAGS:	12. 05. '95
EFNI:	grunnmynd, útlit og afstöðumynd	KVARÐI:	1:100
		NR.	10
HÖNNUÐUR:	Kristján Þórarinnsson BFI		