

Brúttó flatarmál 58,9 m²
Rúmmál 150 m³

Geymsluskúr, brúttó flatarmál 21 m²
Rúmmál 57 m³

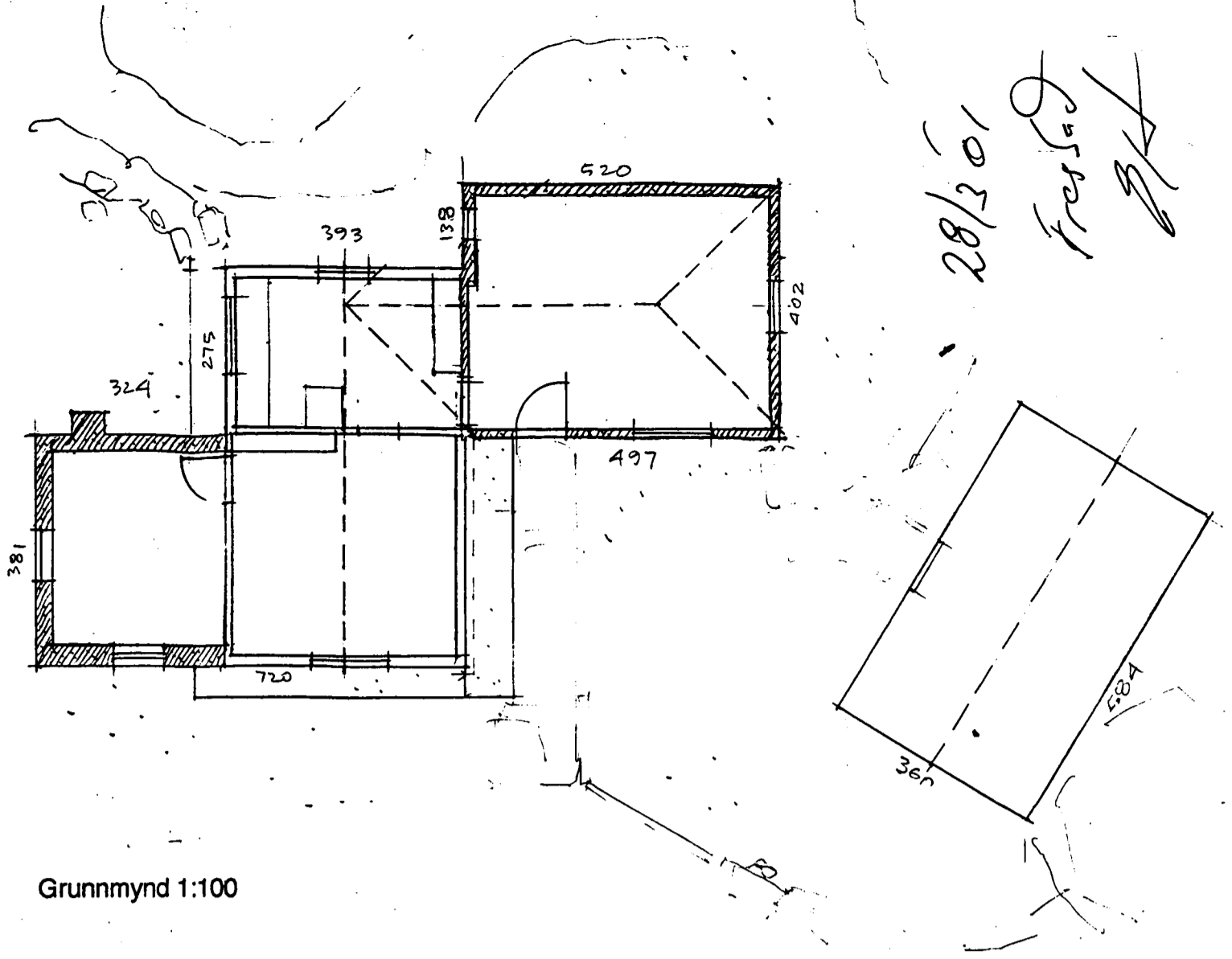

Grunnmynd 1:100

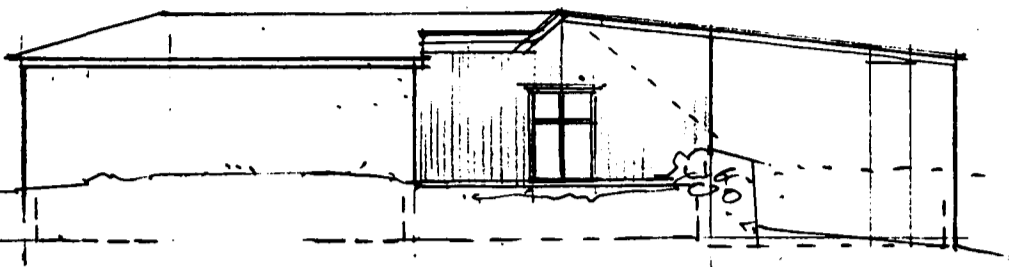

Útlit norður 1:100

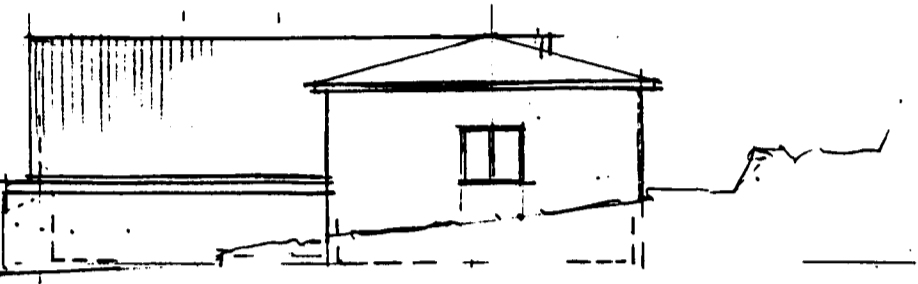

Útlit austur 1:100

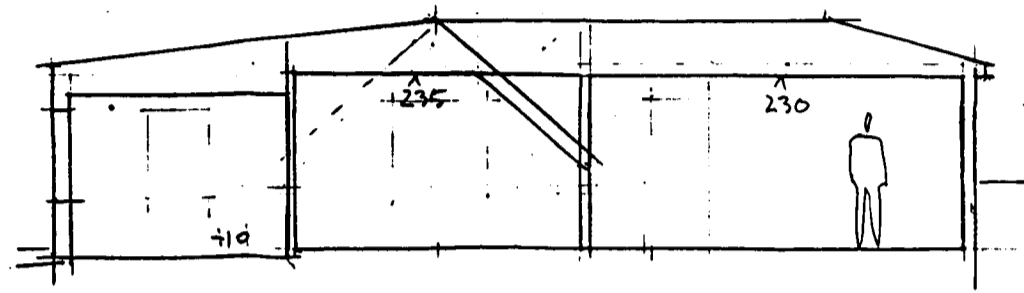

Sneiðing 1:100

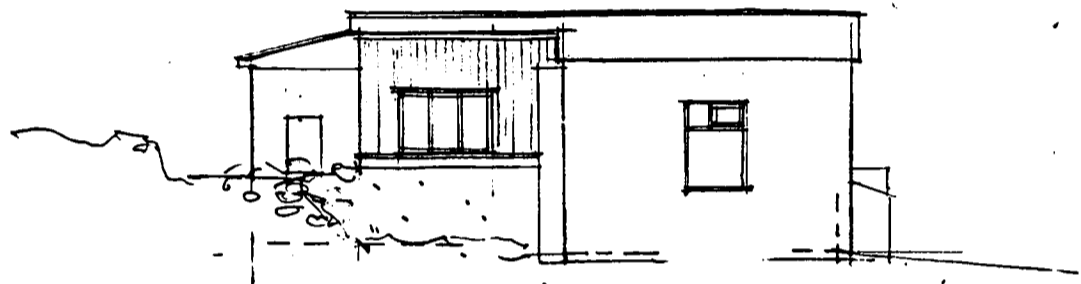

Útlit vestur 1:100

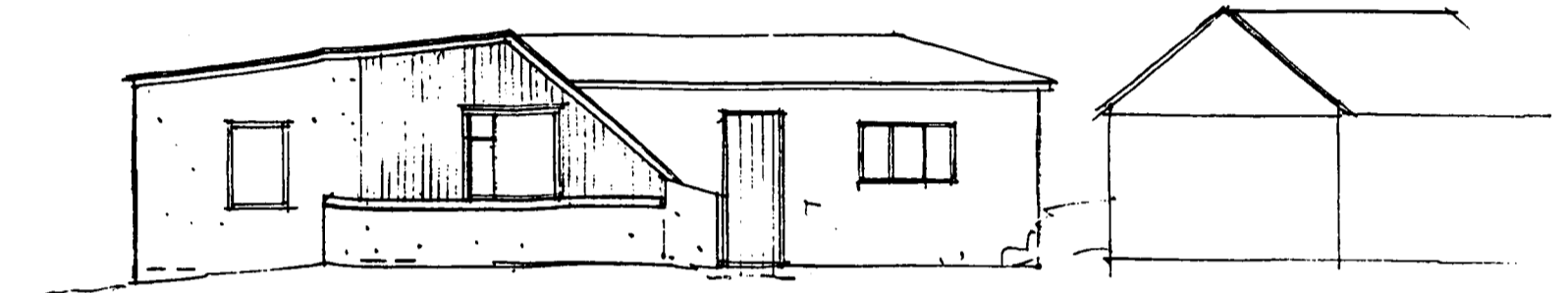

Útlit suður 1:100

Tillaga að endurbyggingu

Lýsing Húsið er bárujárnklætt timburhús á steyptri plötu. Útveggir að norðan og austan eru steyptrir upp í 90 cm hæð yfir gólf. Útveggir eru klæddir bárujárn á 5" timburgind með 120mm þéttull. Pak er klætt bárujárn á 8" spernum með 175 mm þéttull. Gluggar og hurðir eru úr timbri með tvöföldu glæri.

Br. flatarmál / rúmmál 71,4 m² / 218 m³
Geymsluskúr 21 m² / 57 m³

Lóðin er eignarlóð á u.þ.b. 5100 m². **Aðkoma** er um heimreið að Brúsastöðum 2 og eru þar bílastæði og sorptunnur. **Geymsla** er í skúrbyggingu. **Hitaveita** Áætlað er að leggja hitaveitu í bæinn (hitaveita er nú á Brúsastöðum 2). **Skolp** Rotþró verður staðsett í hviilt vestan við húsið.

Eigandi: Sigurður Þorðarson, Vallholti 21, Selfossi, s. 482 2714.

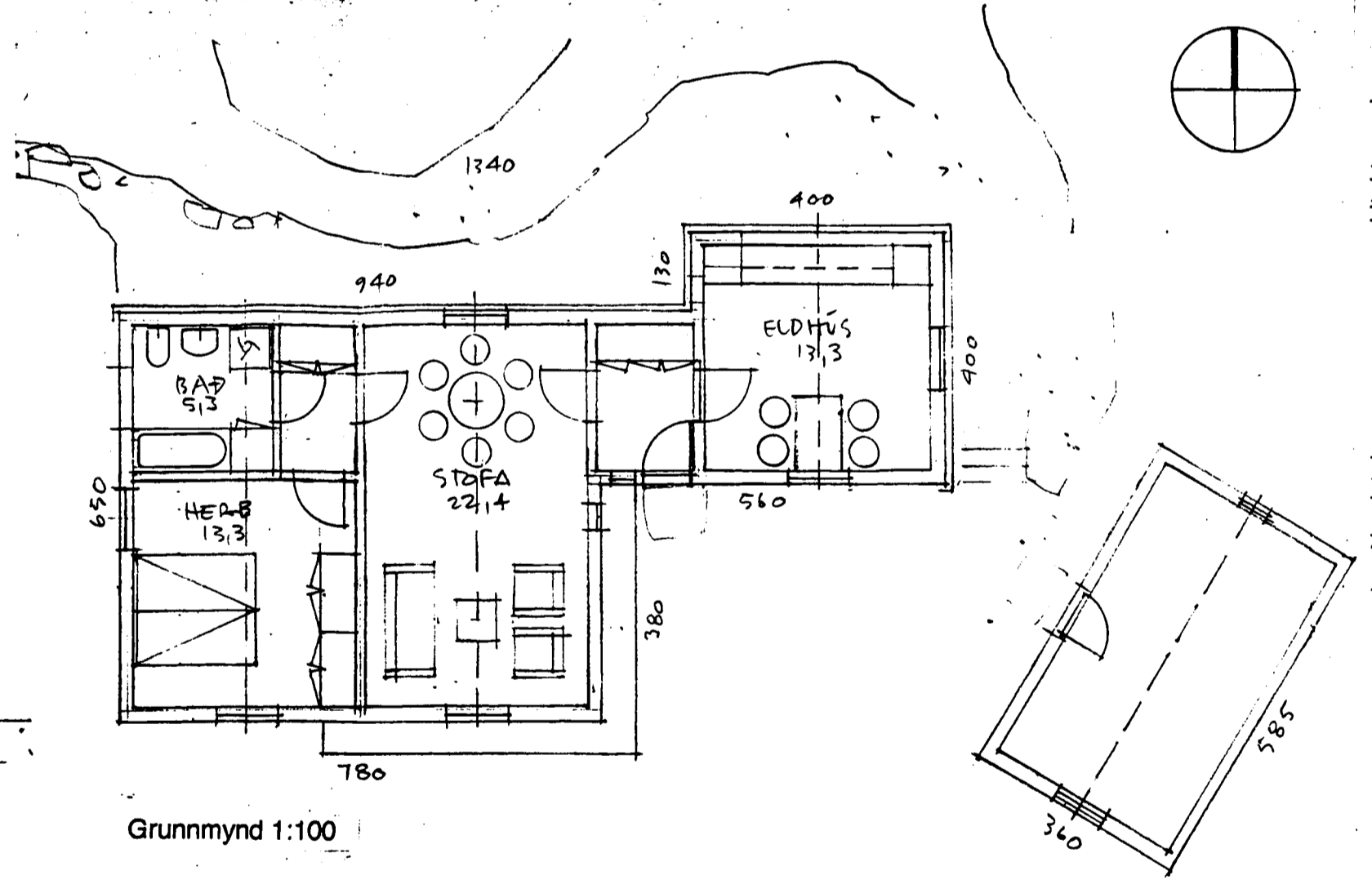

Grunnmynd 1:100

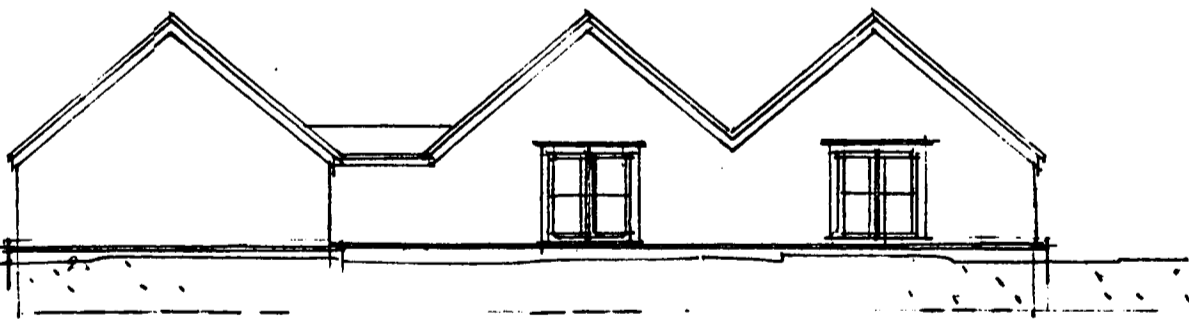

Útlit norður 1:100

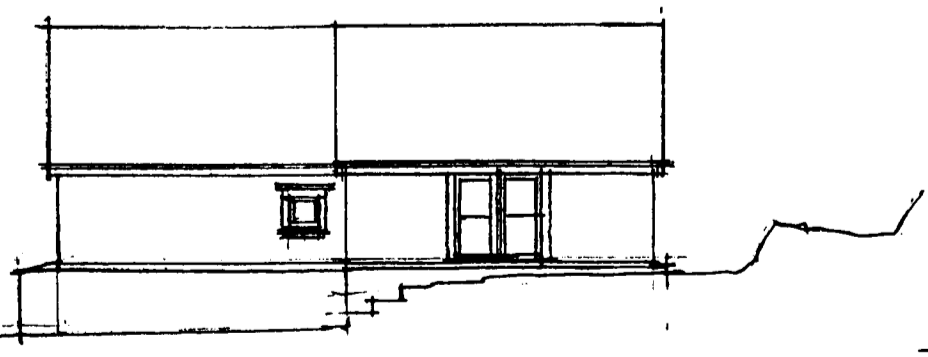

Útlit austur 1:100

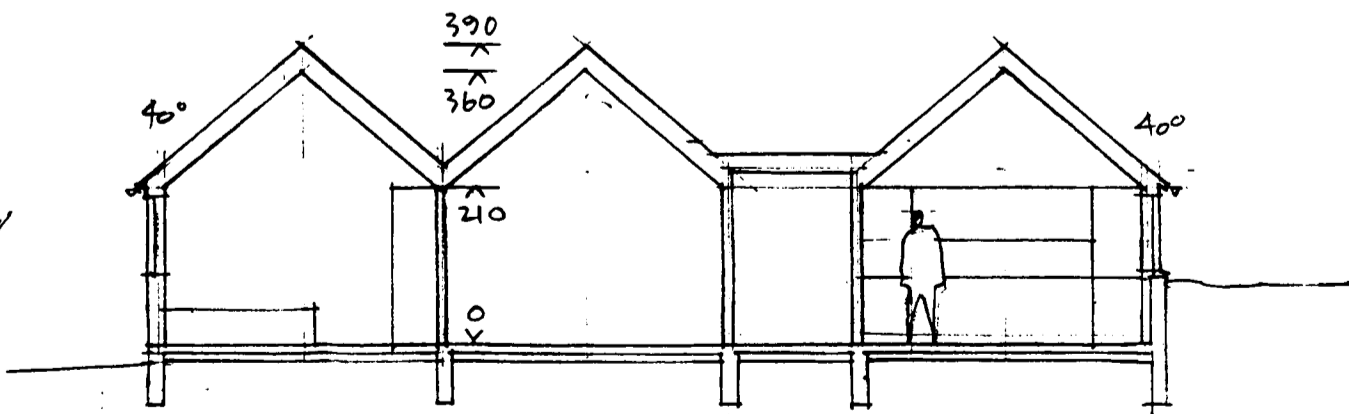

Sneiðing 1:100

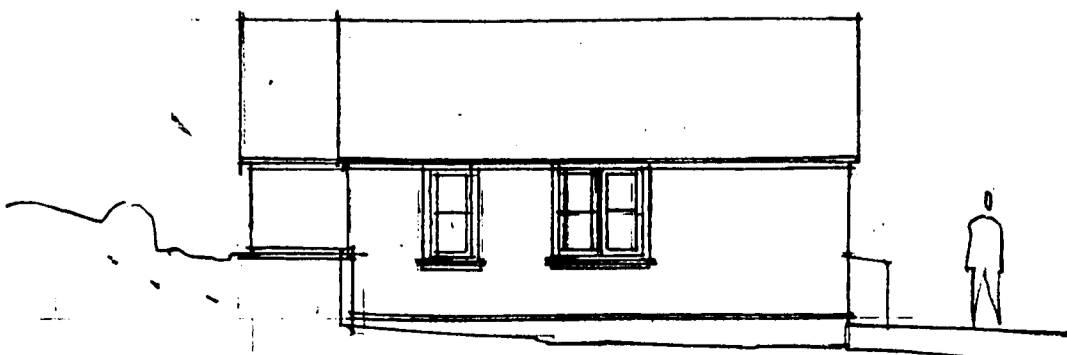

Útlit vestur 1:100

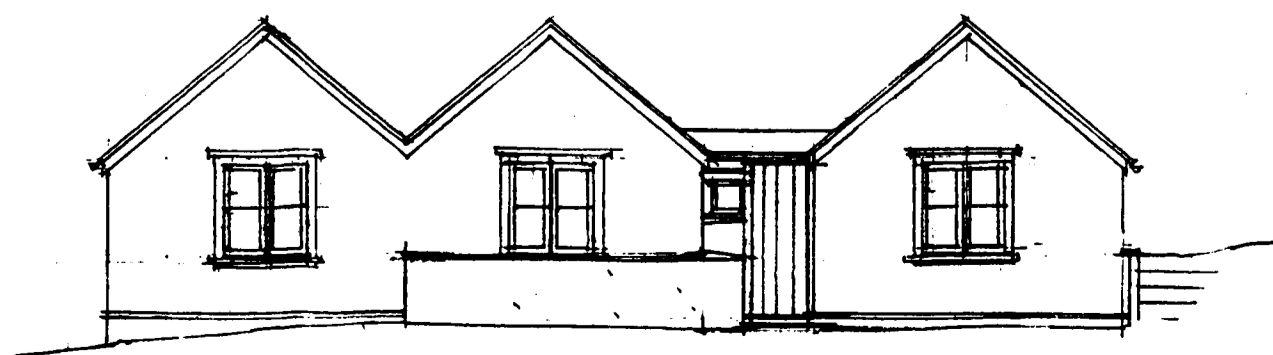

Útlit suður 1:100

arkitekt mnl
arkitekt faj
Jon Nordsteien
Ólaf Flygenring
Mjóahlið 8 105 Reykjavík s./fax 552 7873

Brúsastaðir, Hafnarfirði
Grunnmynd, sneiðing og útlit 1:100
Uppmæling 18. janúar 2001

arkitekt mnl.
arkitekt faj
Jon Nordsteien
Ólaf Flygenring
Mjóahlið 8 105 Reykjavík s./fax 552 7873

Brúsastaðir í Skerseyrarhrauni, Hafnarfirði
Grunnmynd, sneiðing og útlit 1:100
Tillaga að endurbyggingu, 5. mars 2001