

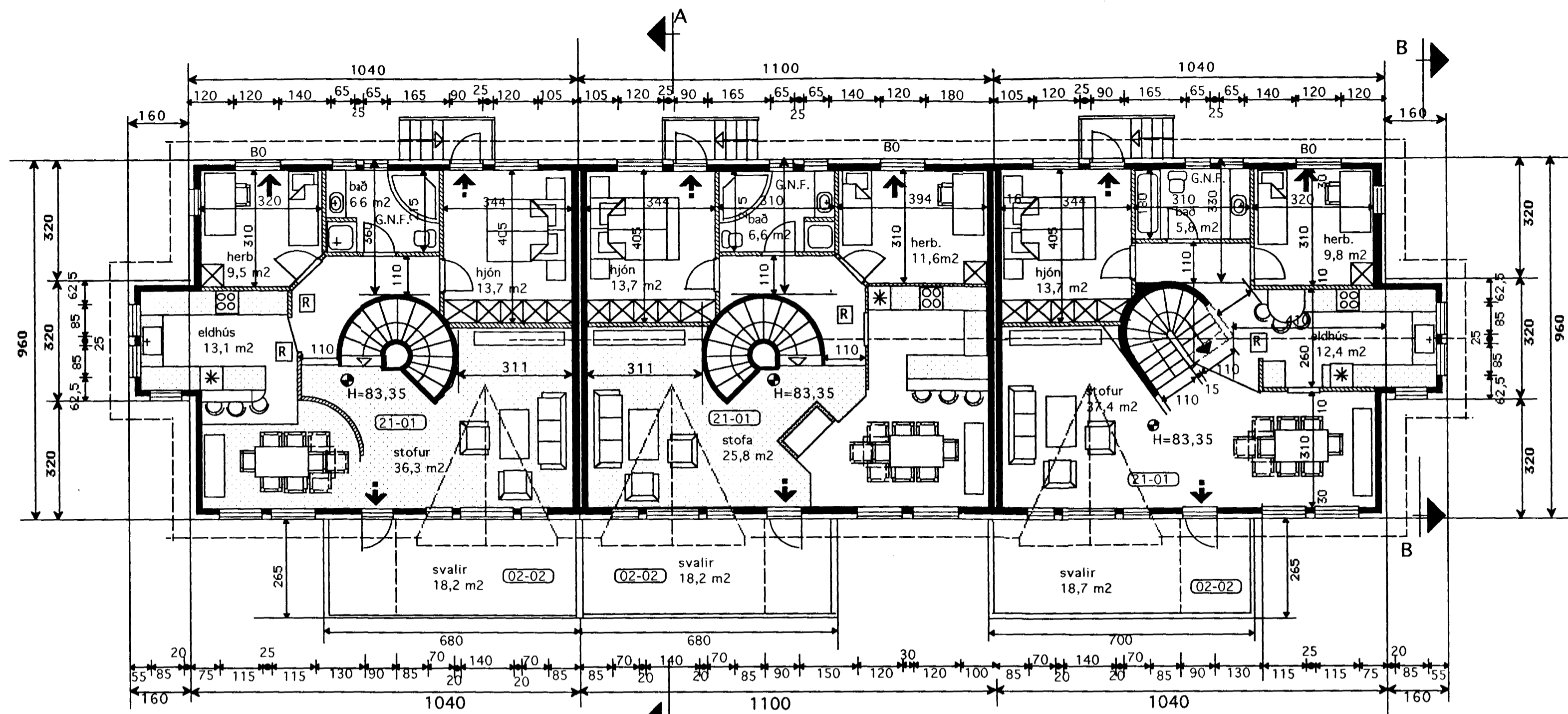

Samþykkt þann

27 JÚLÍ 2000

Byggingafulltrúinn í Hafnarfirði
F.h. Kristján Þorarinsson



GRUNNMYND 2 HÆÐ 1:100
NÁNARI MÁLSETNING SJÁ TEIKN. V-1 1:50

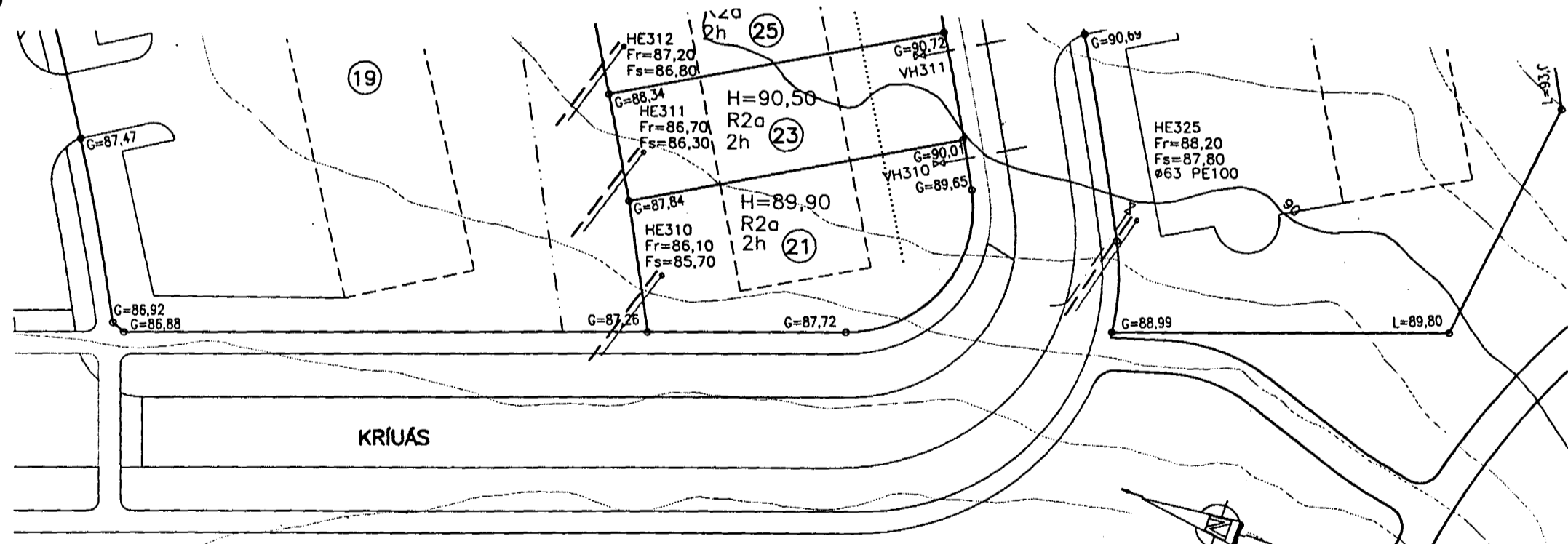

AFSTÖÐUMYND 1:500

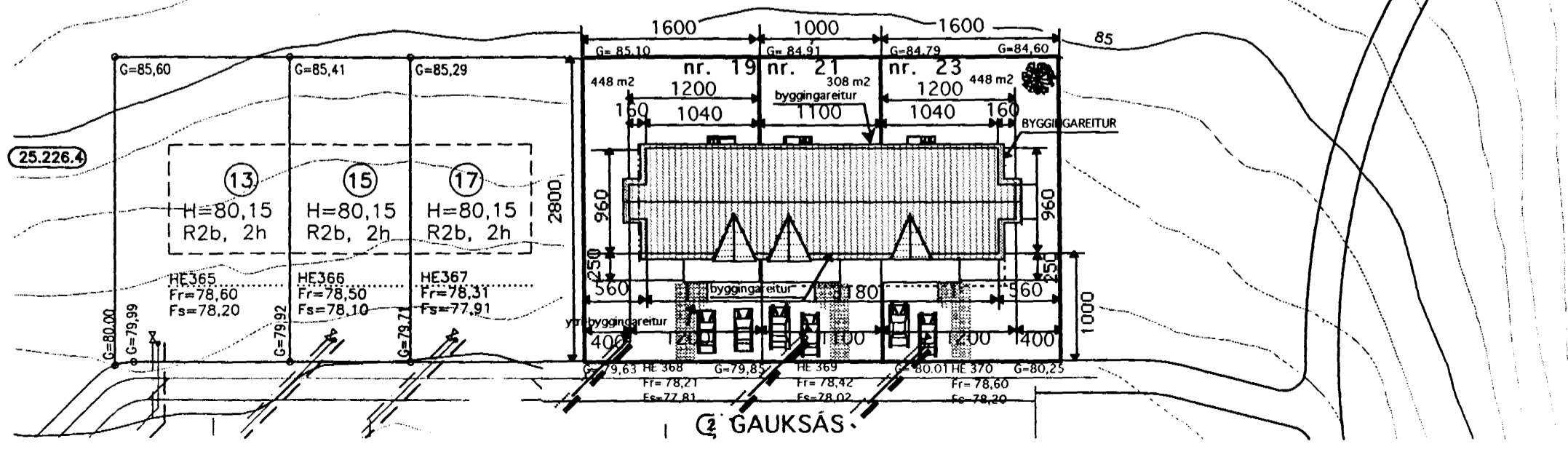

Byggingarlýsing

Sökkjar og gólfplötur eru staðsteyptar. Útveggir eru staðsteyptir, einangraðir að utan með 4" plasteinangrun í lektum, klætt með vindpappa. Útveggir klæddir að utan með steni plötum á lista sem myndar loftrými. Sandspaslað að innan. Undir steyptri botnplötu er 4" plast einangrun. Öll klæðning innanhús minnst í fl. 2. Klæðning í bílgeymslu minnst í fl. 1. Lagnir eru færðar í rör í rör kerfi. ALLT GLER ER K-GLER. Burðarvirki þaks eru stálbitar og súlur ásamt steyptum milliveggjum. Timbur sperrur 2" x 9". Allt stálvirki eldvarið. Þak einangrað með 8" steinull, klætt málmklæðningu. Á milli húsa er steyptur 2 x 15 cm þykki veggir, á milli veggja er 1" steinull. Öll klæðning innanhús minnst í fl. 2 og í bílgeymslu í fl. 1. Gólfniðurföll í votum rýmum með vask, vatn renni öruggleg og óhindrað að niðurfalli. Frágangur á lóðarmörkum í samráði við nágranna. Litaval að utan í samráði við hönnuð.

Hljóðvist

Milli íbúðar og rýmis utan íbúðar 55dB

Kónunartölur

U-gildi (W/m² K) T_i = >18 C°

Þak	0,2
Útveggir	0,4
léttir útveggir	
einangraðir í grind	0,3
Gluggar(karmar, gler, vegið m.t K-gler	2,0
Hurðir	3,0
Gólf á fyllingu	0,3
Útveggir vegið meðaltal	0,85



Verkefni
GAUKSÁS 19-21-23 HAFNARFIRÐI

Heiti
GRUNNMYND 2. HÆÐ AFSTÖÐUMYND

kvarði	1:100	verk.nr	200027
dags.	7 JÚLÍ 2000	dags br.	
hönnun	GÍSLI G.	teikn nr	
teikn	GÍSLI G.		A-2

Hringbraut 17, 220 Hafnarfirði
s. 555-2020 FAX: 555-2007
Gísli G. Gunnarsson BÍL, 020991409