

# GAUKSÁS 1, 3 OG 5 HAFNARFIRÐI.

Byggingafræðingur  
 Sigurður Þorvarðarson  
 Byggingafræðingur í Hafnarfirði  
 5h Kristján Þorjónsson  
 KPA

Skráningartafla: Gauksás 1 Hafnarfirði				Skrásetjari: Sigurður Þorvarðarson													
Landnúmer: 187029				Kennitala: 141250 4189													
Matshlutanúmer: 01				Útgáfa: 4.31 Dags: 14.10.2002													
Uppskipting og lýsing				Stærðir													
D0 Lokun	D1 Rými hæð-röð	D2 Nokun text	D3 Höfuð-fokkun	D4 Eignar-hæð	D5 Botnfl. m²	D5M Miðfl. m²	D6 Sgar. m²	D7 Op. m²	D8 Brúfl. m²	D9 Brúfl. sh < 1.8	D10a Saluhæð min	D10b Saluhæð max	D11 Brúfl. rúmumál m³	D12 Netfl. m²	D16 Brúfl. rúmumál m³	Rakistala skiptarúmumál	D17 Skipta-rúmumál m³
		Matshluti			303,3	0,0	5,3	5,1	188,7	0,0			777,0	158,2	188,7		485,286
		Botn											22,8				
A	0101	1. hæð íbúð	N	0201	125,6	0,0	5,3	0,0	80,0	0,0			347,4	64,0	80,0		
A	0102	Bífl. íbúð	B	0102	42,9				42,9		2,70	2,70	115,8	31,7	42,9	2,70	85,590
A	0103	Lokað rými	V	0201	37,1		5,3		37,1		2,80	2,80	103,9	32,3	37,1	2,80	90,440
		2. hæð íbúð	N	0201	177,7	0,0	0,0	5,1	108,7	0,0			406,8	94,2	108,7		
A	0201	Íbúð	N	0201	113,8			5,1	108,7		2,80	4,20	362,3	94,2	108,7	3,18	299,556
A	0202	Þakrymi	V	0201	63,9						0,15	1,40	44,5				
C	0203	Svalir	S	0201	9,7				9,7							1,00	9,700
Athugasemdir																	
Bífl. íbúð er merkt 01-02 tilheyrir íbúð merkt 02-01.																	
Sameignir sumra																	
Eignarhald																	
	0102	Bífl. íbúð			37,1	90,440			90,440								
	0201	Íbúð			151,6	394,846			394,846								
		Allt			188,7	485,286			485,286								
Skráningartafla: Gauksás 3 Hafnarfirði				Skrásetjari: Sigurður Þorvarðarson													
Landnúmer: 187031				Kennitala: 141250 4189													
Matshlutanúmer: 01				Útgáfa: 4.11 Dags: 14.10.2002													
Uppskipting og lýsing				Stærðir													
D0 Lokun	D1 Rými hæð-röð	D2 Nokun text	D3 Höfuð-fokkun	D4 Eignar-hæð	D5 Botnfl. m²	D5M Miðfl. m²	D6 Sgar. m²	D7 Op. m²	D8 Brúfl. m²	D9 Brúfl. sh < 1.8	D10a Saluhæð min	D10b Saluhæð max	D11 Brúfl. rúmumál m³	D12 Netfl. m²	D16 Brúfl. rúmumál m³	Rakistala skiptarúmumál	D17 Skipta-rúmumál m³
		Matshluti			303,3	0,0	5,3	5,1	188,7	0,0			777,0	160,0	188,7		490,674
		Botn											22,8				
A	0101	1. hæð íbúð	N	0201	125,6	0,0	5,3	0,0	80,0	0,0			347,4	64,7	80,0		
A	0102	Bífl. íbúð	B	0102	42,9				42,9		2,70	2,70	115,8	32,4	42,9	2,70	87,480
A	0103	Lokað rými	V	0201	37,1		5,3		37,1		2,80	2,80	103,9	32,3	37,1	2,80	90,440
		2. hæð íbúð	N	0201	177,7	0,0	0,0	5,1	108,7	0,0			406,8	95,3	108,7		
A	0201	Íbúð	N	0201	113,8			5,1	108,7		2,80	4,20	362,3	95,3	108,7	3,18	303,054
A	0202	Þakrymi	V	0201	63,9						0,15	1,40	44,5				
C	0203	Svalir	S	0201	9,7				9,7							1,00	9,700
Athugasemdir																	
Bífl. íbúð er merkt 01-02 tilheyrir íbúð merkt 02-01.																	
Sameignir sumra																	
Eignarhald																	
	0102	Bífl. íbúð			37,1	90,440			90,440								
	0201	Íbúð			151,6	400,234			400,234								
		Allt			188,7	490,674			490,674								
Skráningartafla: Gauksás 5 Hafnarfirði				Skrásetjari: Sigurður Þorvarðarson													
Landnúmer: 187033				Kennitala: 141250 4189													
Matshlutanúmer: 01				Útgáfa: 4.01 Dags: 14.10.2002													
Uppskipting og lýsing				Stærðir													
D0 Lokun	D1 Rými hæð-röð	D2 Nokun text	D3 Höfuð-fokkun	D4 Eignar-hæð	D5 Botnfl. m²	D5M Miðfl. m²	D6 Sgar. m²	D7 Op. m²	D8 Brúfl. m²	D9 Brúfl. sh < 1.8	D10a Saluhæð min	D10b Saluhæð max	D11 Brúfl. rúmumál m³	D12 Netfl. m²	D16 Brúfl. rúmumál m³	Rakistala skiptarúmumál	D17 Skipta-rúmumál m³
		Matshluti			303,3	0,0	5,3	5,1	188,7	0,0			777,0	157,9	188,7		484,446
		Botn											22,8				
A	0101	1. hæð íbúð	N	0201	125,6	0,0	5,3	0,0	80,0	0,0			347,4	63,7	80,0		
A	0102	Bífl. íbúð	B	0102	42,9				42,9		2,70	2,70	115,8	31,7	42,9	2,70	85,590
A	0103	Lokað rými	V	0201	37,1		5,3		37,1		2,80	2,80	103,9	32,0	37,1	2,80	89,600
		2. hæð íbúð	N	0201	177,7	0,0	0,0	5,1	108,7	0,0			406,8	94,2	108,7		
A	0201	Íbúð	N	0201	113,8			5,1	108,7		2,80	4,20	362,3	94,2	108,7	3,18	299,556
A	0202	Þakrymi	V	0201	63,9						0,15	1,40	44,5				
C	0203	Svalir	S	0201	9,7				9,7							1,00	9,700
Athugasemdir																	
Bífl. íbúð er merkt 01-02 tilheyrir íbúð merkt 02-01.																	
Sameignir sumra																	
Eignarhald																	
	0102	Bífl. íbúð			37,1	89,600			89,600								
	0201	Íbúð			151,6	394,846			394,846								
		Allt			188,7	484,446			484,446								

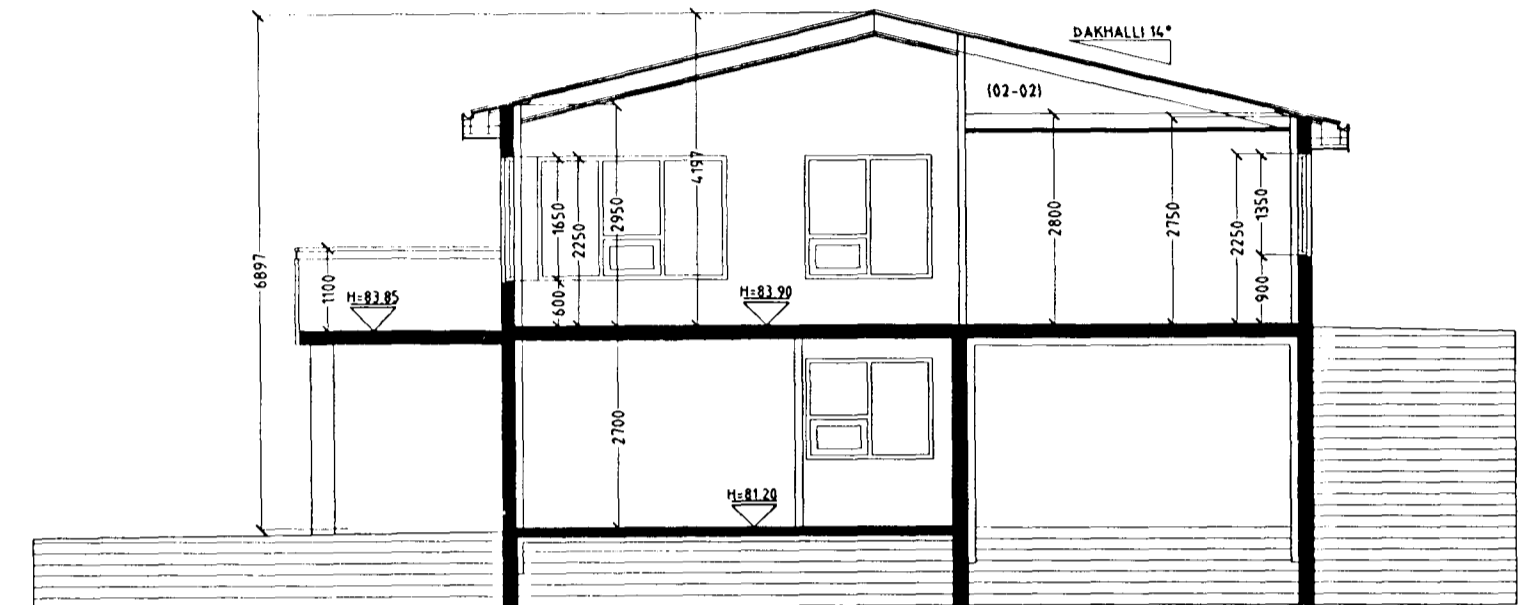

SNID A-A MKV. 1:100.

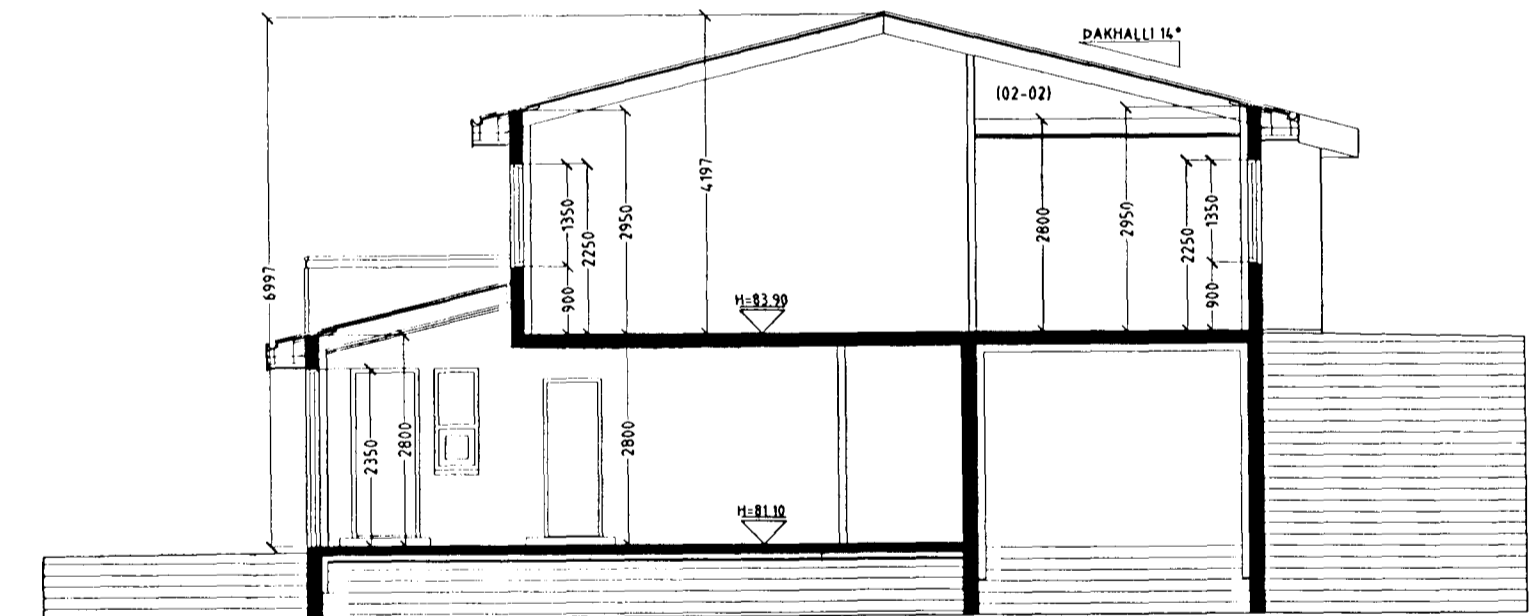

SNID B-B MKV. 1:100.

## GAUKSÁS 1, 3 OG 5 HAFNARFIRÐI.

Sigurður Þorvarðarson byggingafræðingur bfl.  
 Teiknistofan Strandgötu 11 220 Hafnarfirði  
 Sími 5651510 Netfang teiknistofan@islandia.is

Skýringar:	Aðaluppdráttur.
Teikning:	SNID/ SKRÁNINGARTAFLA.
Mælikvarði:	1:100.
Undirskrift:	<i>[Signature]</i>
Blad nr:	5 af 5
Dagsetning:	12 júlí 2001
Breytt:	Lokað uppfyllt rými gert að lokuðu úppfylltu rými Dags: 15.10.2002.

Varðandi frekari málsetningar, sjá sérteikningar aðalhonnuðar í mkv. 150  
 Séruppdrættir skulu unnir þegar aðaluppdrættir hafa verið samþykktir af byggingaryfirvöldum