

SNID B-B MKV. 1:50.

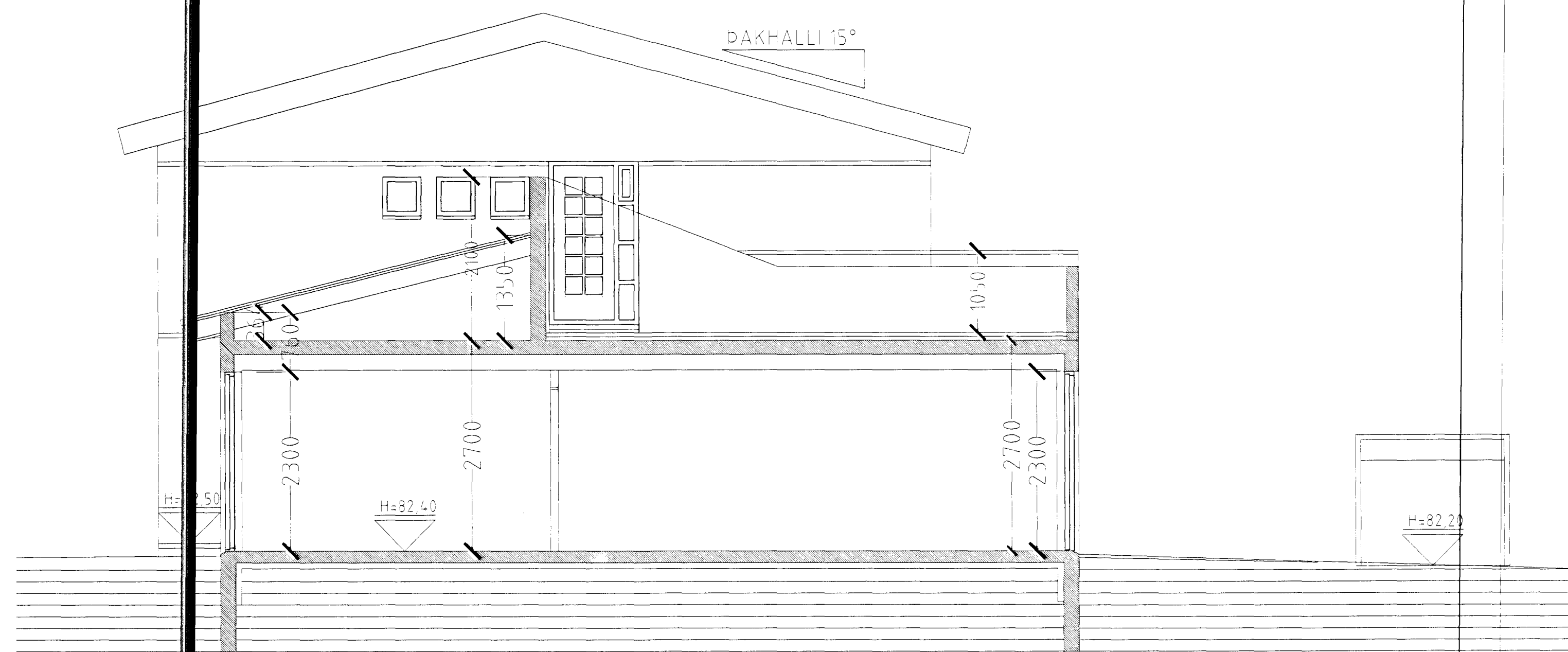

SNID A-A MKV. 1:50.

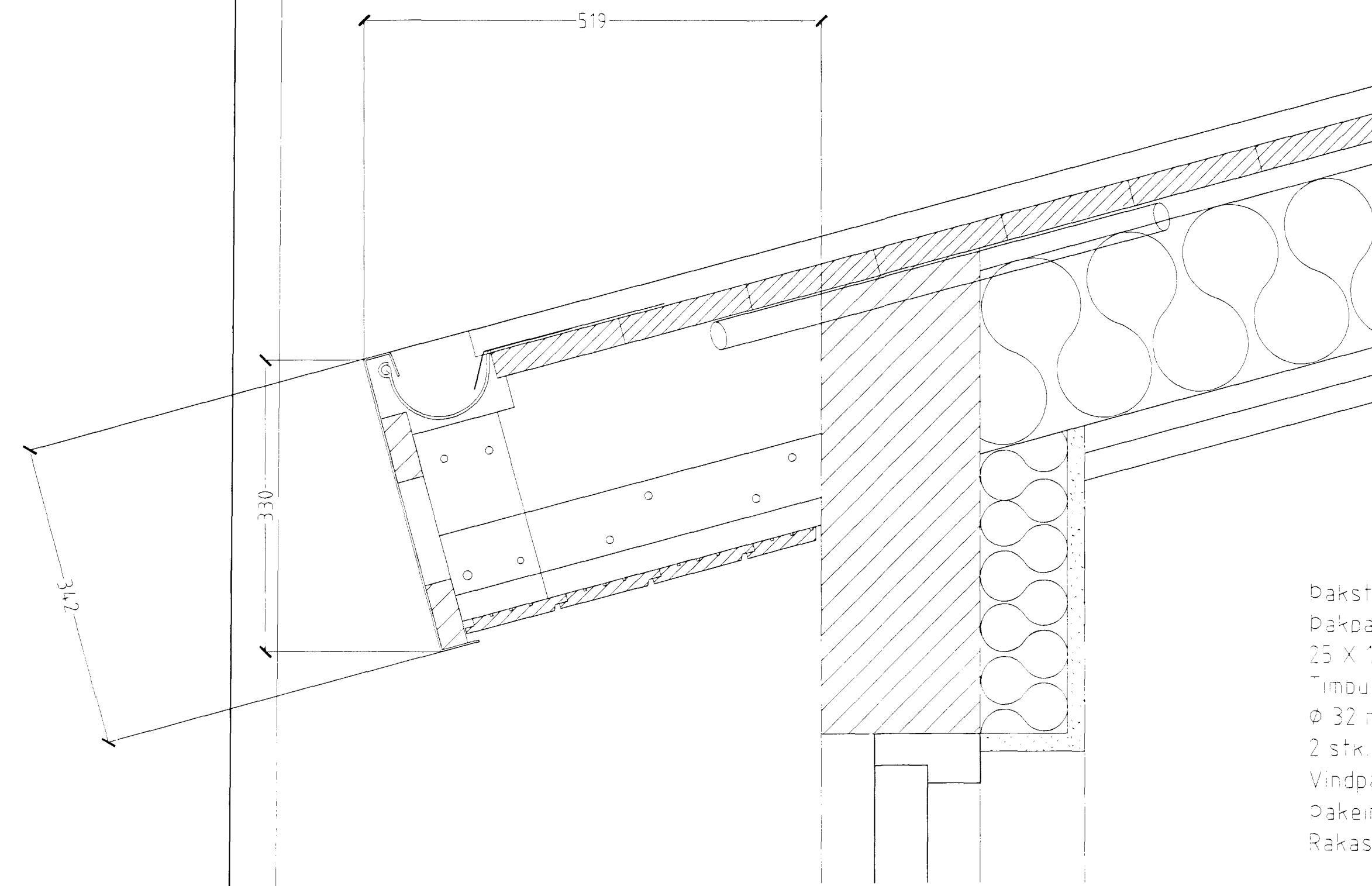

HLUTAMYND ÞAKKANTUR MKV. 1:5.

Þakstál
 Þakpappi
 25 X 150 mm þorbaklæðing
 Timburspættur
 Ø 32 mm loftfræstin með fluguneti
 2 stk pr spennubli
 Vindpappi (20 PAM)
 Þakeinangrun 200 mm (Þakull)
 Rakaspenna

Þakkantur:

Rennujárn c/c 500 mm
 100 mm Þakretna
 Flásing úr sama efni og Þakstál
 Þakniðurfall: Sjá lagnareikningu
 Þakkantur er formaður samkv. málum teikningar,
 með furu knektum.
 Framan á Þakkant er klætt með formuðu 2mm sléttu áli
 Neðan á Þakkant er klætt með 10x90 mm
 furupanli fúgvarinn og málaður með hvíttri málningu

Veggur:

180 mm steyptur veggur
 100 mm plastiinangrun
 20 mm múrhúð

Frágangur á þaki yfir bílgeymslu "sléttu þaki"
 Þakotafan er staðsteypt járnþent a.m.k. 180 mm
 Steypt yfirborð skal slétt og eða slípað, þar ofan á leggst rakaspenna úr
 Þotplastri (Ø 2 mm)
 Ofan á rakaspennu skal leggja "24 kg/m³" POLYSTERN einangrun eða sambærilega
 einangrun. Einangrunin skal formuð þannig að hún halli með að minnstakost. 1%
 halla að niðurföllum.
 Á einangrunina skal leggja Glefílt og PVC-dúk sem skal bræddur saman á
 samskeytum. dúkurinn skal enda í eða undir flásinguna þannig að tryggt sé að
 þakið sé vains og rakafétt
 Ofan á dúkinn skal setja Glefílt og sem efsta lag 50mm steyptar hellur

Byggingafræðingur Hjalmar Jónsson
 Afgreitt þann
 02 NOV. 2001
 VG

GAUKSÁS 2 - 4 HAFNARFIRÐI.

Sigurður Þorvarðarson byggingafræðingur bfl.
 Teiknistofan Strandgötu 11 220 Hafnarfirði.
 Sími 5651510 Fax 5651299 Netfang teiknistofan@islandia.is

Skýringar	Séruppráttur
Teikning	Sniðningar og hlutamynd Þakkantur
Málkvæði	1:50 / 1:15
Undirskrift	<i>Sigurður Þorvarðarson</i>
Bládnr	3 af 6
Dagsetning	19 desember 2000
Breytt	