

GAUKSÁS 2 OG 4 HAFNARFIRÐI.



Samþykkt þann

15. AUGÚST 2000

Byggingafulltrúinn í Hafnarfirði
Erlendur Hjalmarsson

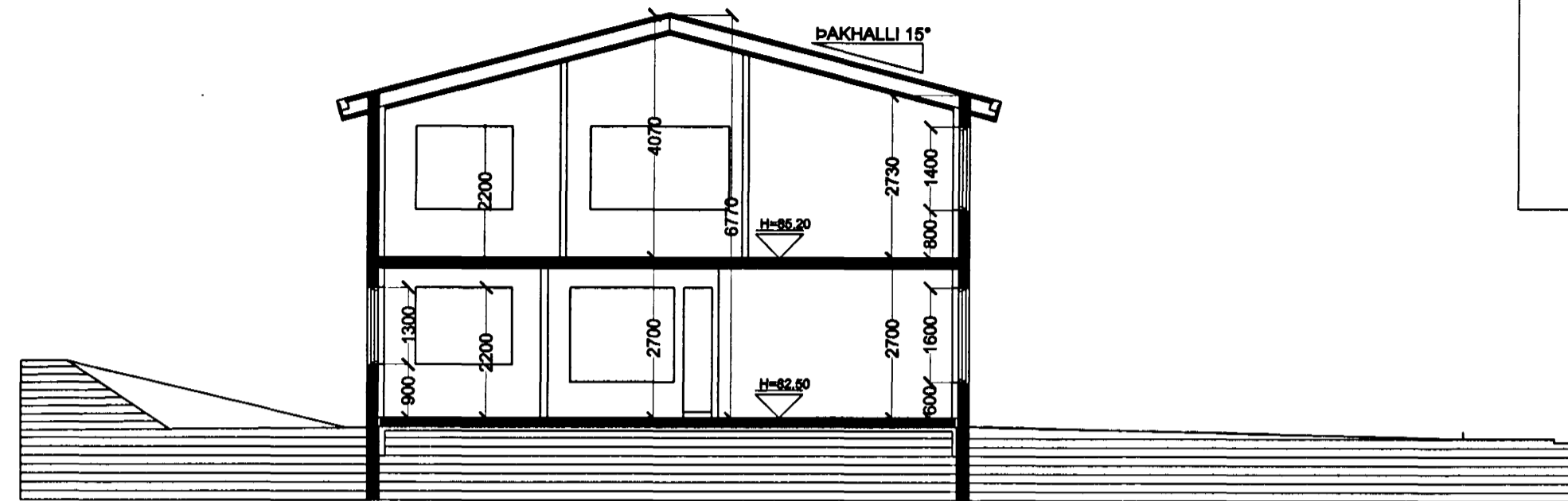

SNID B-B MKV. 1:100.

Frágangur á þaki yfir bílgeymslu "sléttu þaki".
Þakplatan er staðsteypt jámbent a.m.k. 180 mm.
Steypt yfirborð skal slettað og eða slípað, þar ofan á leggst rakaspera úr þolplastí (0.2 mm).
Ofan á rakasperu skal leggja "24 kg/m³" POLYSTERN einangrun eða sambærilega einangrun. Einangrunin skal formuð þannig að hún halli með að minstakosti 1% halla að niðurföllum.
Á einangrunina skal leggja Glerfíl og PVC-dúk sem skal bræddur saman á samskeytum. dúkurinn skal enda í eða undir fásningu þannig að tryggt sé að þakið sé vatns og rakapét.
Ofan á dúkinn skal setja Glerfíl og sem efsta lag 50mm steypar hellur.

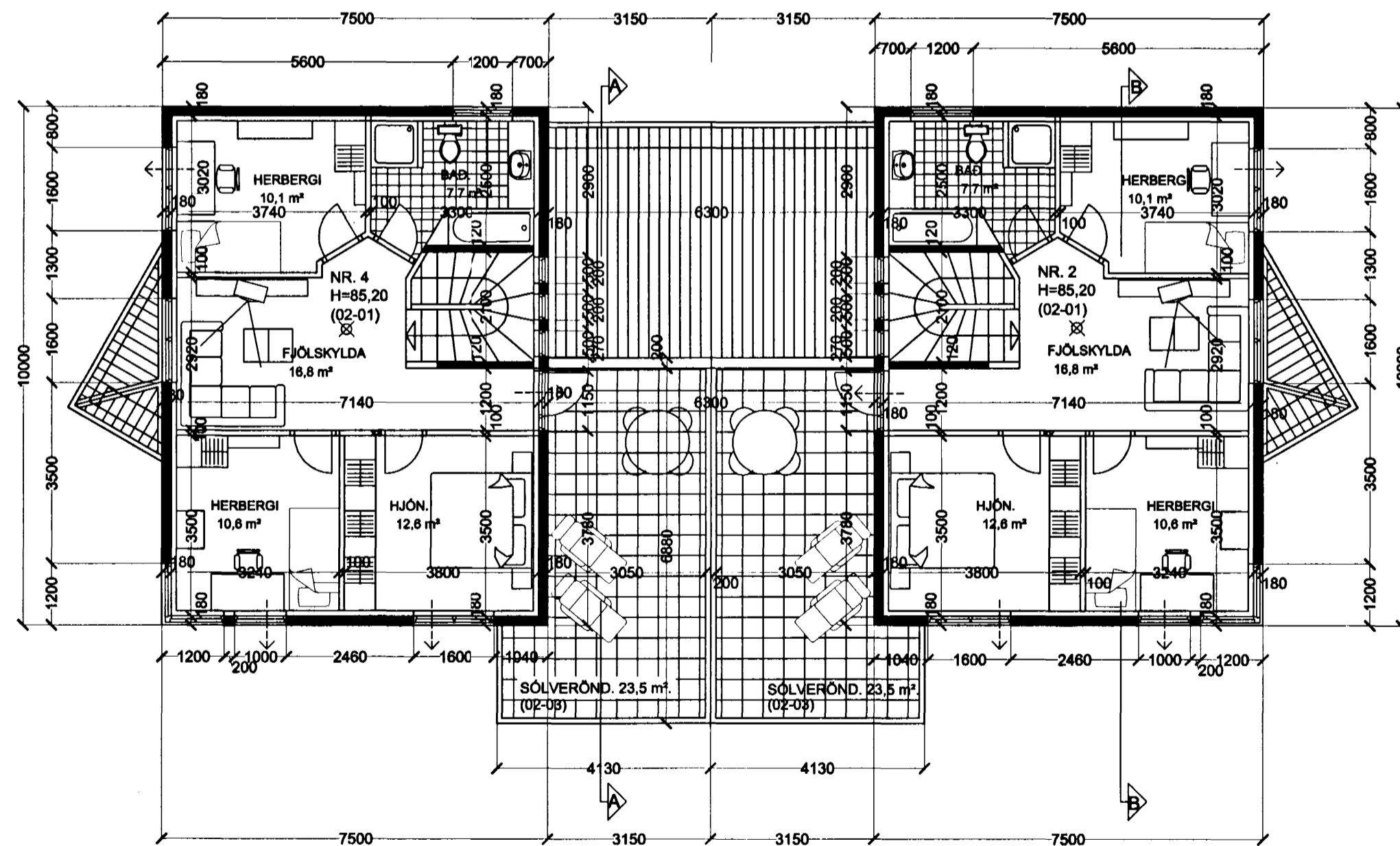

GRUNNMYND 2 HÆÐ MKV. 1:100.

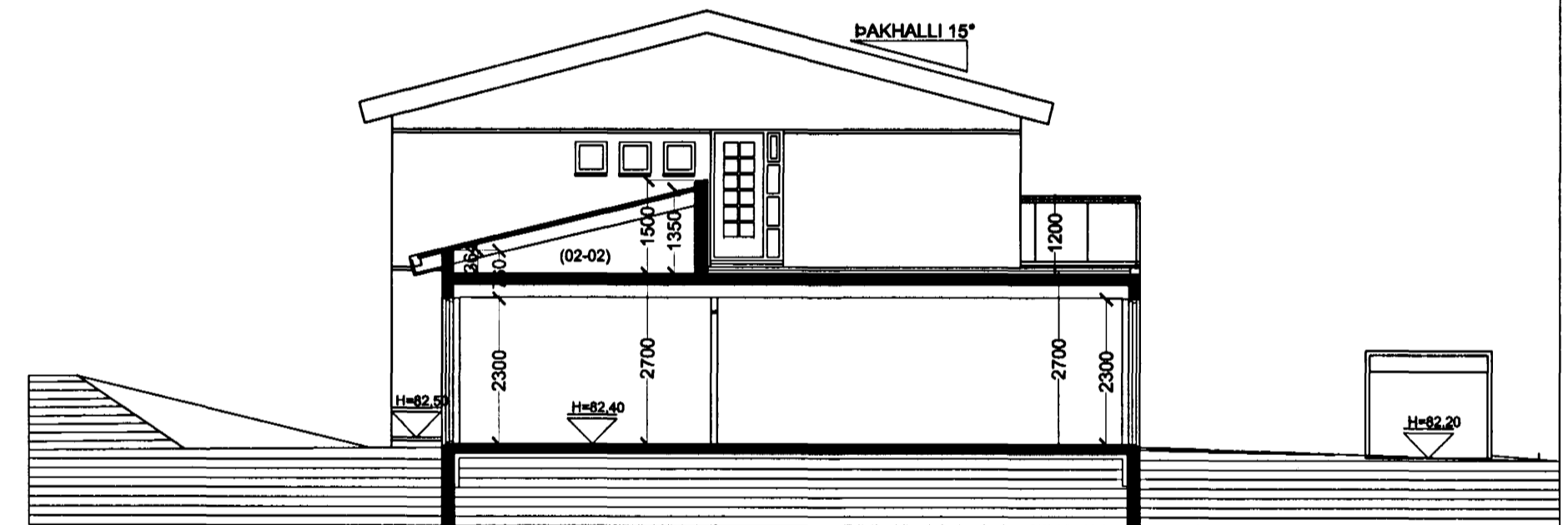

SNID A-A MKV. 1:100.

Varðandi frekari málsetningar, sjá sérteikningar aðalhönnuðar í mkv. 1:50.
Sérupprættir skulu unnir þegar aðalupprættir hafa verið samþykktir af byggingaryfirvöldum.

GAUKSÁS 2 OG 4 HAFNARFIRÐI.

Sigurður Þorvarðarson byggingafræðingur bff.

Teiknistofan Strandgötu 11 220 Hafnarfirði.

STH. teiknistofan ehf. kt. 510298-2769. Kt. aðalhönnuðar: 141250-4189.

Sími: 5651510. Netfang: teiknistofan@islandia.is

Skýringar:	Aðaluppdráttur.
Teikning:	Grunnmynd 2 hæð / snið.
Mælikvarði:	1 : 100.
Undirskrift:	<i>[Signature]</i>
Blað nr: 2 af 4.	Dagsetning: 25 ágúst 2000.