

ISP

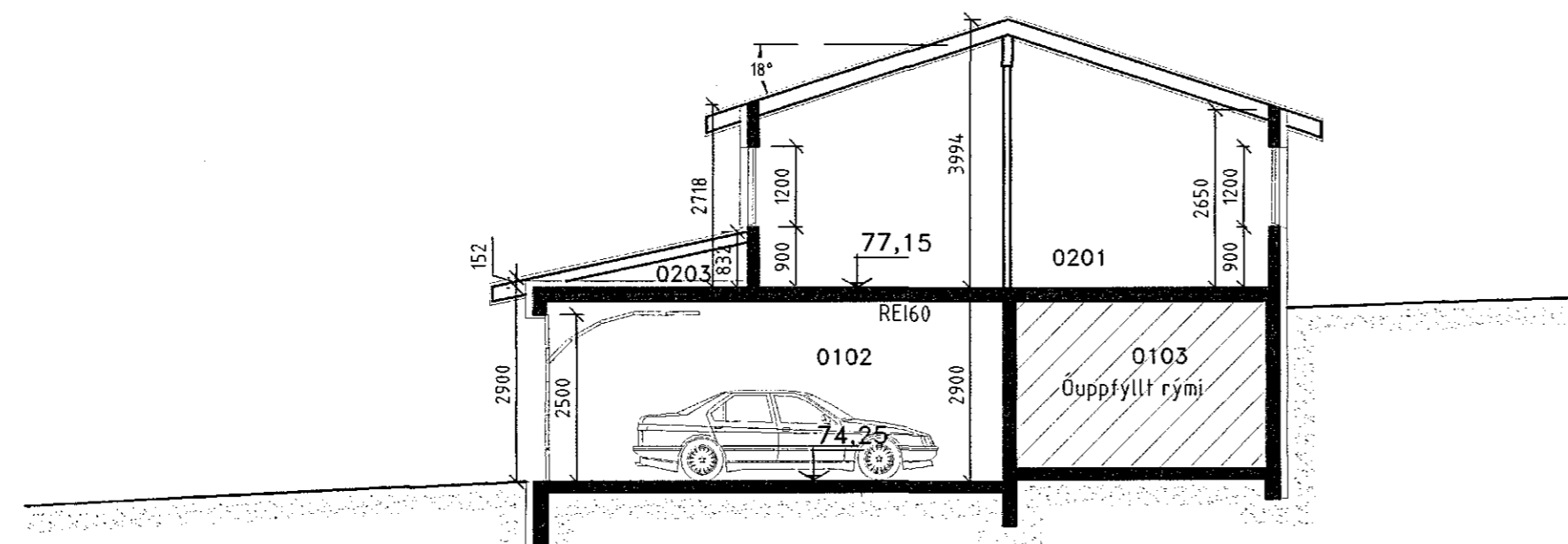

SNID A-A

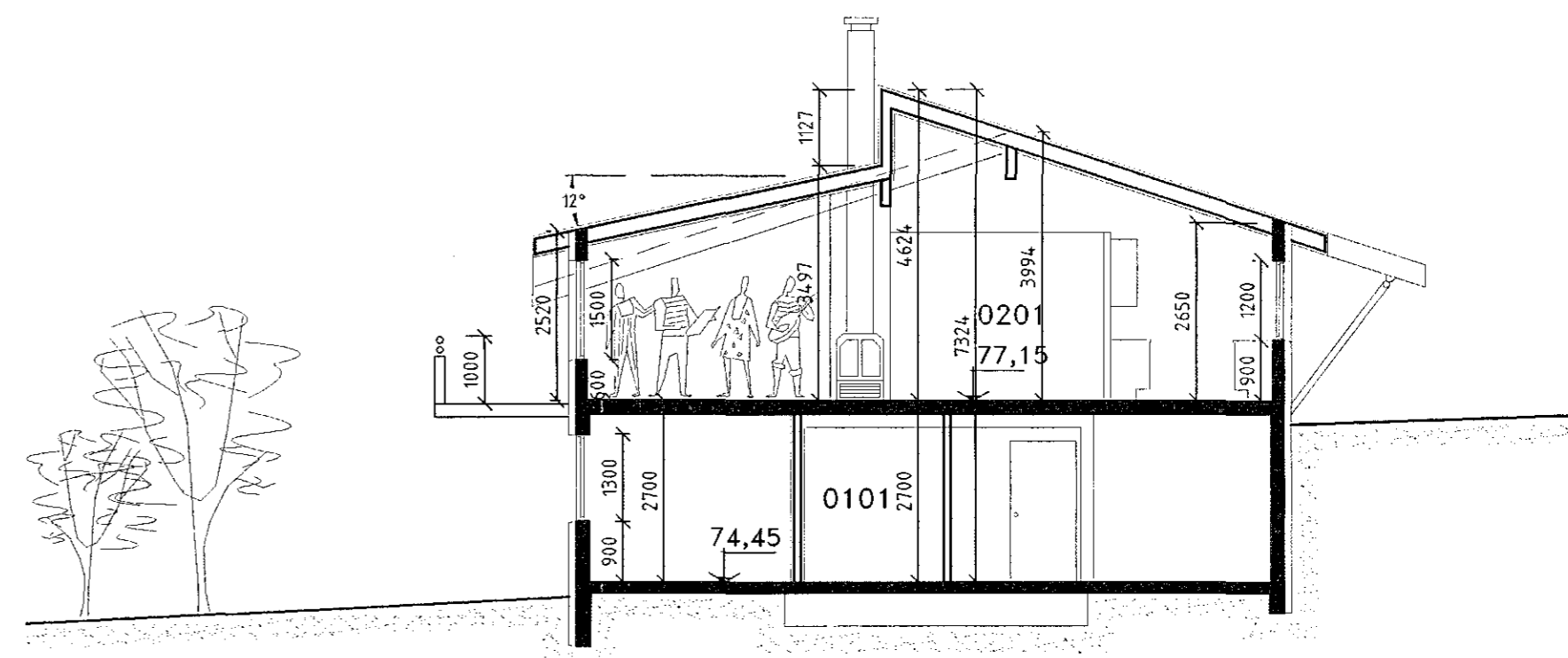

SNID B-B

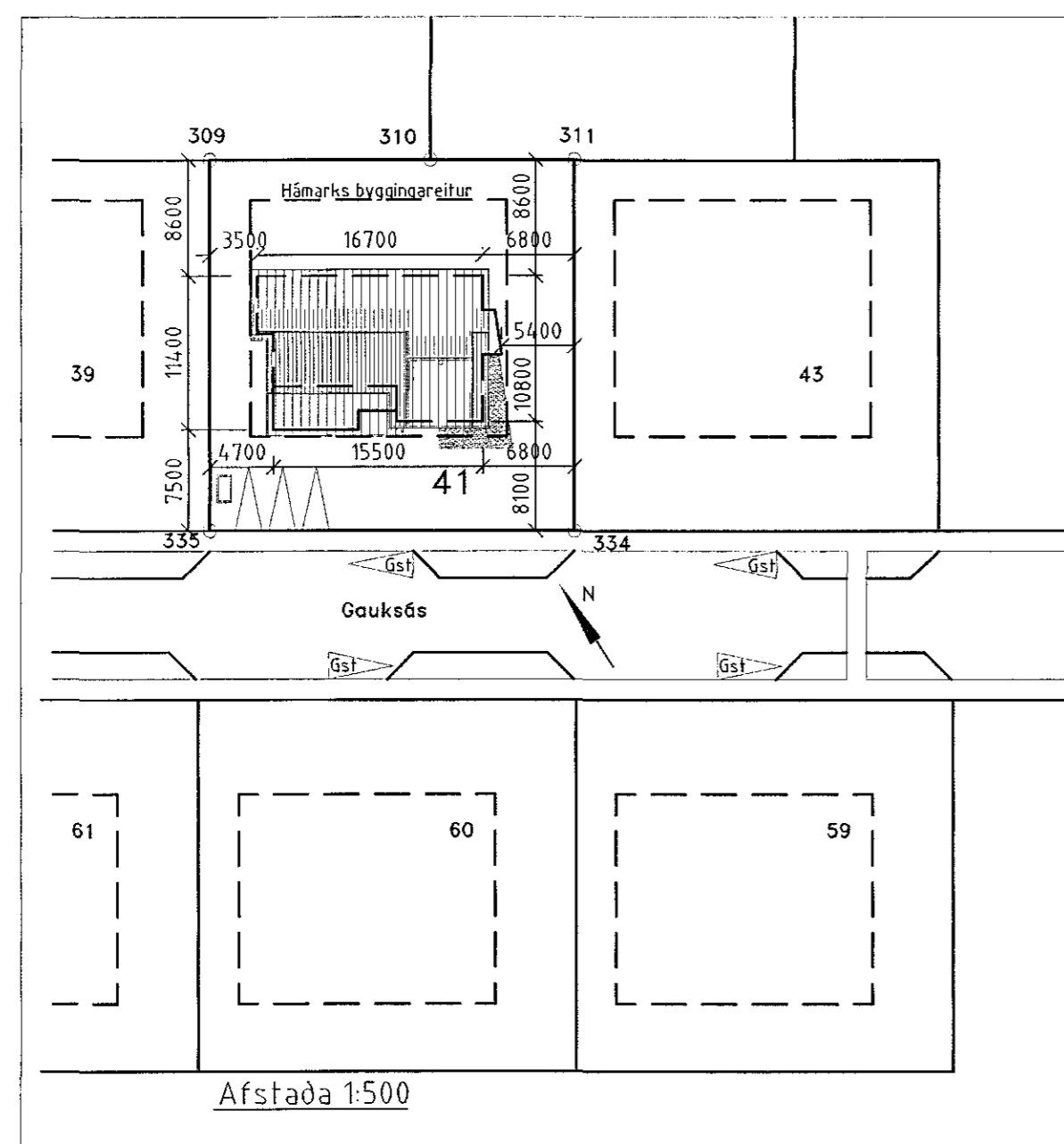

Afstæða 1:500

Byggingarlýsing:

Húsið er einbýlishús á tveimur hæðum, gerð E2b ofan við götu.

Burðarveggir neðri hæðar eru steinsteyptir. Útveggir eru einangraðir með 100mm steinull að utanverðu og klæddir ÍMÚR múrkerfi.

Gólf efri hæðar/loft neðri hæðar er steinsteypt.

Útveggir efri hæðar eru steinsteyptir. Einangrun er 2° 50 mm steinull (þétt) sem er lögð í timburgrind. Vindvörn yfir einangrun.

Klæðning veggja að utanverðu er báruð stálklæðning.

Útskot í borðstofu efri hæðar er léttbyggð timburgrind klædd lituðu búrastáli.

Áferð steinsteyptra flata í innanverðu húsi er ýmist slétt- eða sjónsteypuhúðun.

Þak er hefðbundið timburvirki ásamt límrésburðarbitum.

Þak er klætt búrastáli.

Þakkantar eru klæddir bandsagaðri vatnklæðingu/panel.

Undir einangrun í þökum og léttum útveggjum komi rakavarnardúkur.

Gluggar eru álklæddir timbrgluggar.

Eftirfarandi kólnunartölur fyrir byggingarluta gilda:

Þak:	0,2 w/m²K (t.d. 180mm þakull)
Útveggir, steypir:	0,4 w/m²K (t.d. 100mm steinull)
Útveggir, léttir:	0,3 w/m²K (t.d. 125mm þéttull)
Gólf á fyllingu:	0,3 w/m²K (t.d. 75mm polystyren)
Gluggar(vegið meðalt):	2,0 w/m²K (t.d. tvöfalt K-ein.gler)
Úthurðir:	3,0 w/m²K

Gólfniðurföll séu í gólfum baða, þvottaherbergis og bílskúrs.

Gluggalaus rými skal loftræsa.

Skilveggur milli tilgeymslu og íbúðar sé EI60 og loft REI60.

Í bílskúr sé handslókkvitæki.

Gauksás 41, Hafnarfirði

TEIKN. NÚM/GG	DAGS.
MKV. 1:100 500	08.12.2000
A-103 Þversnið og afstöðumynd	BLAD 3 af 4