

GRUNNMÝND 1-HÆÐ  
NEYSLUVATNSLAGNIR

**SKÝRINGAR**

**FRÁRENNISLAGNIR:**

LAGNAEFNI FRÁ EINSTÖKKUM TÆKJUM SKAL VERA POLYPROPYLEN (PP) MED GÚMMÍ ÞÉTTINGUM. LAGNIR SKAL EINGANGRA MED 25mm STEINULLAREINANGRUN OG VEIJA MED PLASTBANDI. FRÁGANGUR SKAL VERA Í SAMRÆMI VID ÍST-68.

**NEYSLUVATNSLAGNIR:**

NEYSLUVATNSLAGNIR ER Wirsbo-PEX PLASTLAGNIR EDA SAMBÆRILEGT. LAGNIR ERU LAGÐAR Í HILSKÁPUM. KALT NEYSLUVATN SKAL LEGGJA UNDIR EINANGRUN Í BOTNPLÖTU. HEITT NEYSLUVATN SKAL LEGGJA UNDIR OFAN Á EINANGRUN Í BOTNPLÖTU. LAGNIR AD DEILIKISTU / TÖPPUNARSTÖÐUM Á EFRI HÆÐ SKAL LEGGJA Í MILLIVEGG OG Í MILLIGÖLFI. LAGNIR SKAL FESTA TRYGGILEGA Í UPPSTÖÐIR. GÖLFBITA MED MEST 500mm MILLIBILI MED PAR TIL GERÐUM FESTINGUM. GAÐ SÉ TEKIÐ FRAM Á TEIKNINGUM. LAGNIR FRÁ STOFNGRIND AD DEILIBOÐAS OG ÁÐUR ER LÝST. ÖLL TEGNISTYKKI OG DEILIKISTUR SKULU VERA FRÁ SAMRÆMI VID LEIÐBEINGINGAR FRAMLEIÐANDA OG RB.

PRÝSTIPRÓFA SKAL LAGNIR Í TVEIMUR LOTUM Í SAMRÆMI VID FYRIRMELDI FRAMLEIÐANDA OG RB.

**OFNALAGNIR:**

LAGNAEFNI SKAL VERA SVARTAR STÁLPIPUR skv. DIN 2440, TENGDAR MED SKRÚFUDUM TENGISTYKKJUM. LAGNIR Í MILLIVEGGJUM OG MILLIGÖLFI SKAL EINGANGRA MED AÐRAGSHÓLKUM EDA sbr. FRÁGANG EN UTANÁLIGGJANDI LAGNIR ERU ÓEINANGRADAR. LÁRÉTTAR LAGNIR SKAL FESTA MED 2m MILLIBILI OG LÓDRÉTTAR Á EFSTU PLÖTU. Á ALLA OFNA SKAL SETJA STILLITÉ OG LOFTSKÚFU. LAGNIR AD OFNUM OG TENGISTYKKI ERU Ø10.

OFNAKERFI SKAL ÞRÝSTIPRÓFA MED KÖLDU VATNI 8 bar ÞRÝSTINGI OG SKAL HANN STANDA ÖBREYTTUR Í SÓLARHRING.

**GÖLFHITALAGNIR:**

LAGNAEFNI ER Wirsbo-pePEX PLASTLAGNIR EDA SAMBÆRILEGT. GÖLFHITALAGNIR Í BÍLGEYMSLU ERU LAGÐAR Á BENDINET Í STEYPTRI 120mm BOTNPLÖTU SEM VÉLSLÍPAST. LAGNIR SKAL FESTA VÍD GRIND MED HÆFILEGA STREKTU PLASTBANDI. ÖNNUR RÝMI ERU MED 80mm STEYPTRI BOTNPLÖTU, OFAN Á HANA ER LÖGD 20mm PLASTEINANGRUN SEM GÖLFHITALAGNIR ERU FESTAÐAR NIÐUR Á MED PAR TIL GERÐUM SPENNUM. Á EFRI HÆÐ ERU GÖLFHITALAGNIR FESTAÐAR OFAN Á KROSSVIÐSKLÆDNINGU Á GÖLFBITUM MED PAR TIL GERÐUM SPENNUM. OFAN Á GÖLFHITALAGNIR Á PLASTEINANGRUN OG MILLIGÖLFI KEMUR 50mm ÁSTEYPULAG. HLEYPJA SKAL VATNI INN Á GÖLFHITAKERFI EFTIR AD ÁSTEYPULAG HEFUR NÁÐ FULLUM STYRK OG SKAL HITASTIG HÆKKAD Í ÁFÖNGUM.

LAGNIR SKAL PRÓFA Í TVEIMUR LOTUM Í SAMRÆMI VID LEIÐBEINGINGAR FRAMLEIÐANDA OG RB.

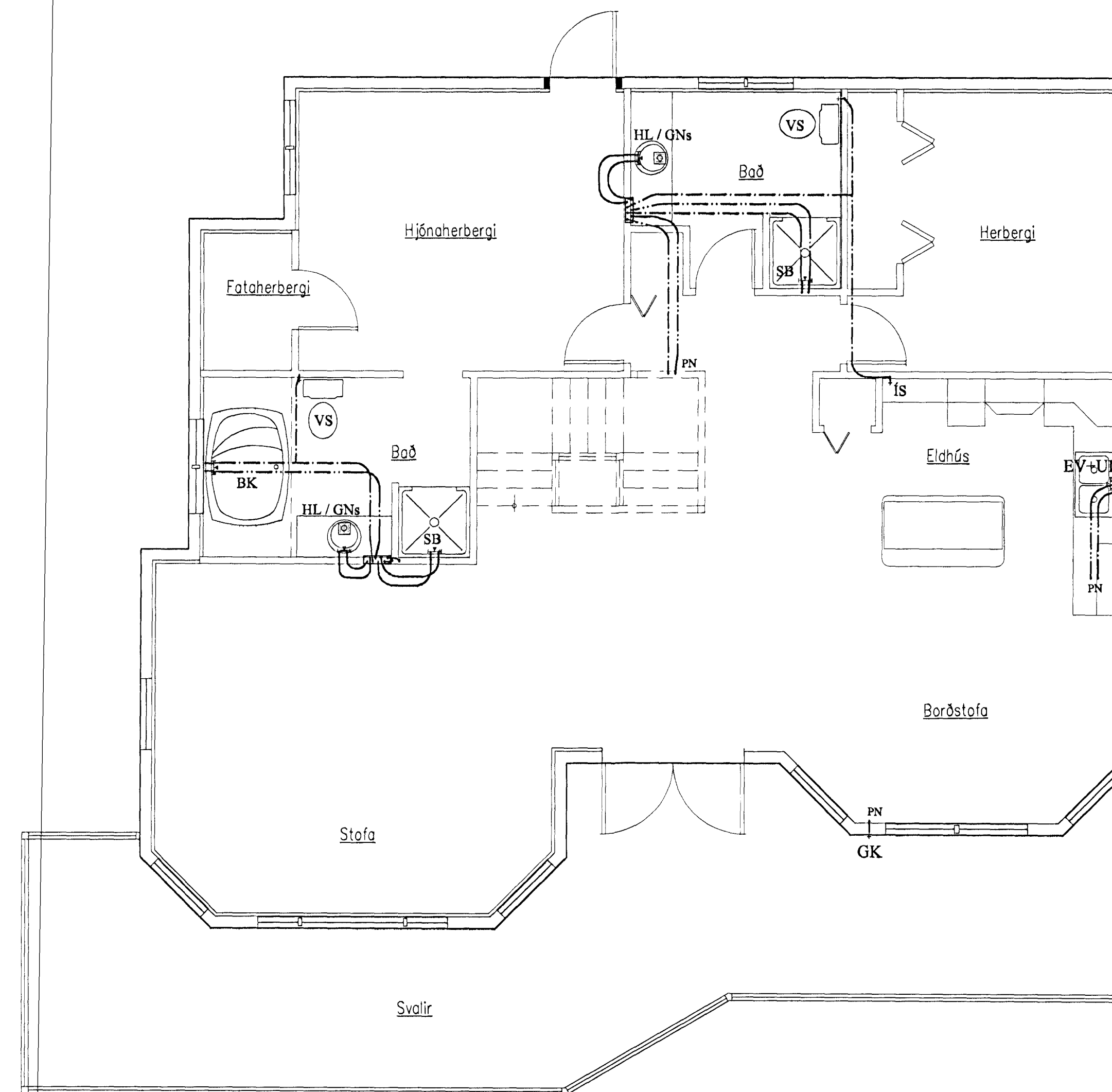

GRUNNMÝND 2-HÆÐ  
NEYSLUVATNSLAGNIR

**TÁKN**

- PRÍFALÖGN
- HEITT NEYSLUVATN
- UPPBLANDAD VATN
- KALT NEYSLUVATN
- FRAMRÁS OFNALAGNA
- BAKRÁS OFNALAGNA
- FRAMRÁS GÖLFGEISLA
- BAKRÁS GÖLFGEISLA

- HL = HANDLAUG
- VS = VATNSALERNI
- EV = ELDHÚSVASKUR
- UB = UPPBOVTTAVÉL
- SV = SKOLVASKUR
- SB = STEYPÍBÁÐ
- BK = BAKKER
- BV = ÞVOTTAVÉL
- GK = GARDKIRANI
- BT = BLÖNDUNARTÆKI
- BK = SLÖNGURANI FYRIR BÍLADVOTT
- SP = SPÖLL
- GN = GÖLFNIDURFALL
- GNs = GÖLFNIDURFALL MED GEGNUMSTREYMI
- FP = FALLPIPA FRÁ EFRI HÆÐ
- PN = LÖGN LÖGGUR NIÐUR Á NÆSTU HÆÐ
- PU = LÖGN LIGGUR UPP Á NÆSTU HÆÐ
- IE = LÖGN LÖGD Í EINANGRUN
- IV = LÖGN LÖGD Í MILLIVEGG
- IM = LÖGN LÖGD Í MILLIGÖLFI
- IS = LÖGN LÖGD Í STOKK
- IR = LÖGN LÖGD Í RAUF
- UV = LÖGN UTAN Á VEGG

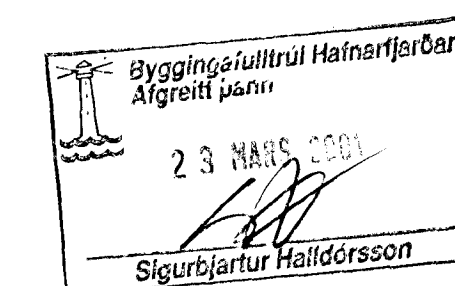

Verk	<b>GAUKSÁS 43 HAFNARFIRDI</b>	Verk nr.	12-00
Dagsetning	16 mars 2001	Kvarði	1:50
Hönnuð	Steingrímur H	Vikur fyrir	Kemur í stað
Útgáfa	1 AF 1	Teikning nr.	<b>L-02</b>
Sambýkt	210864-7849	100760-5849	

