



Samþykkt þann

07 SEPT. 2000

Samskipti og samþykking
á byggingarlausn

KP

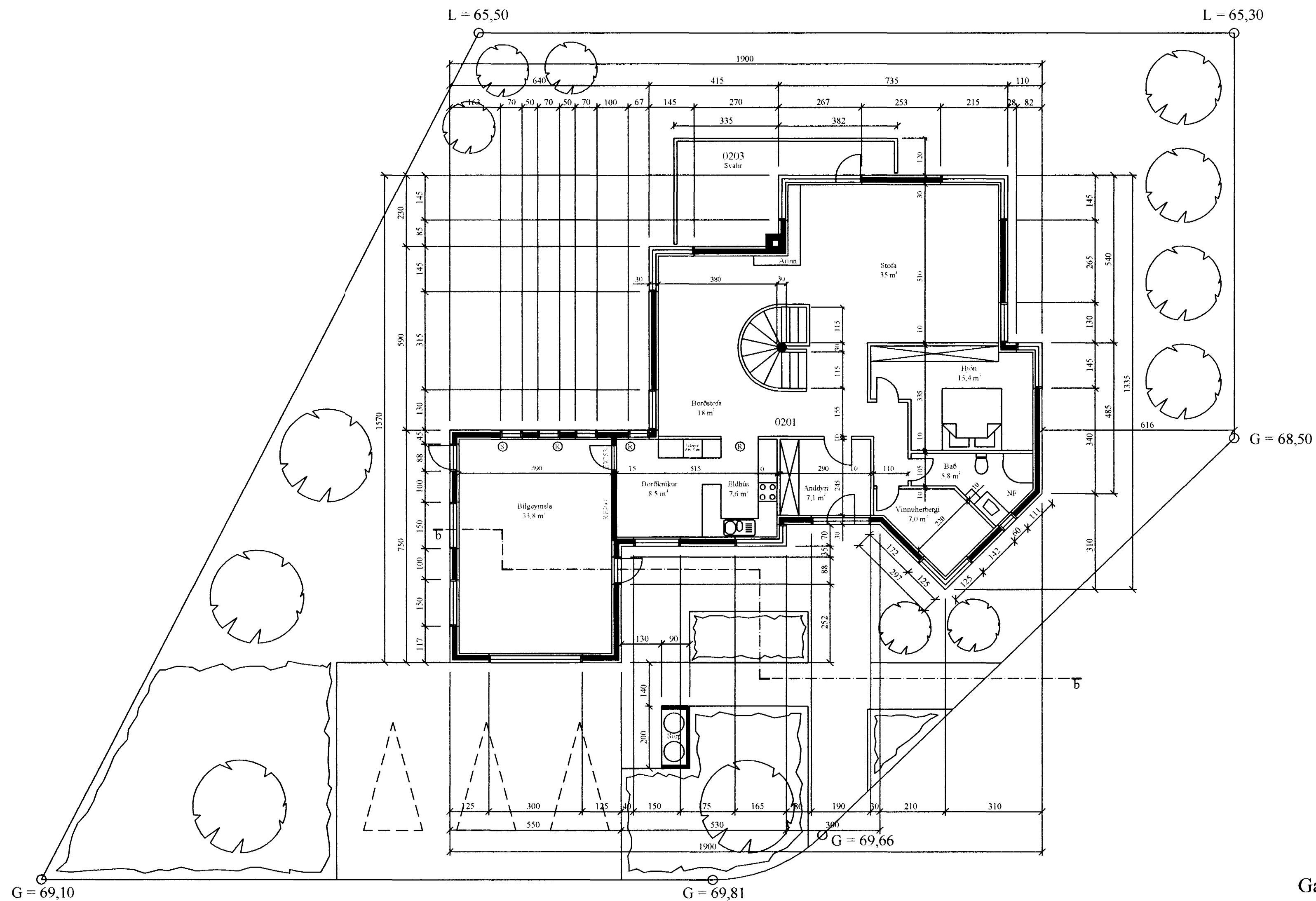
**Byggingarlýsing.**

Húsið verður stept í einangrunareiningar svonefnt "Vikinghús".
Einangrun undir steypri botnplötu er 7,5cm plast einangrun.
Húsið verður þússað að utan og innan.
Einangrun í útveggjum er 6cm að utanverðu og 5cm að innanverðu.
Einangrun í þaki er 20cm steinull.
50x225mm sperrur, klæddar með 25x150mm timbri.
Þakkantur klæddur með 21x110mm vatnskl. (V-fúga .)
Málað bárujárn á þaki.
U-gildi þaks skal vera að lágmarki 0,2.
Vegið meðaltal U-gildi útveggja (gluggar, hurðir og veggfletir)
skal vera að hámarki 0,85.
Veggir innahúss eru hlaðnir með 70mm vikurplötum,
sem þússaðir eru báðum megin.
Öll klæðning innahúss verður í flokki 1.
Litir í samráði við arkitekt.
Frágangur á löðarmörkum verði gerður í samráði við
eigendur aðliggjandi lóa.

Stærðir (brúttó)

	Fermetrar	Rúmmetrar	N.hl.f.
Botn:		35,6 m ³	
Íbúð (1.hæð):	90,4 m ²	244,1 m ³	
Íbúð (2.hæð):	132,8 m ²	515,0 m ³	
Bilgæymsla:	40,4 m ²	135,0 m ³	
Samtals:	263,6 m ²	929,7 m ³	0,34

Gauksás 53, Hafnarfirði

Teikning
Byggingarn. t., Grunnm. 2.hæð

Dagsetning
16. ágúst 2000

Breytt
05. sept. 2000

Kvarði
1:100

Teikn. nr.
1/4

Nikulás Úlfar Mátsson arkitekt
Kt. 08.12.56-5009
Óldutún 20
220 Hafnarfirði
Sími: 565 22 74

Nikulás Úlfar Mátsson