

41 Snið, 1:50

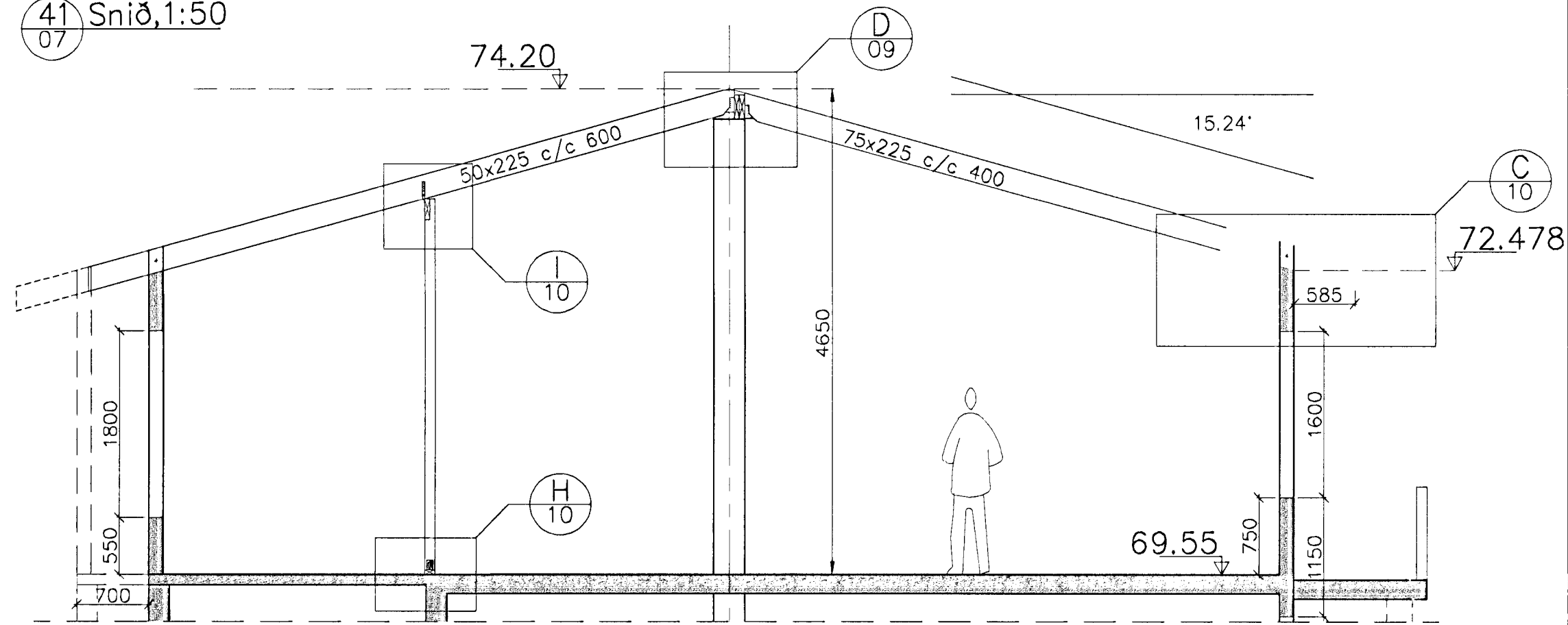

42 Snið, 1:50

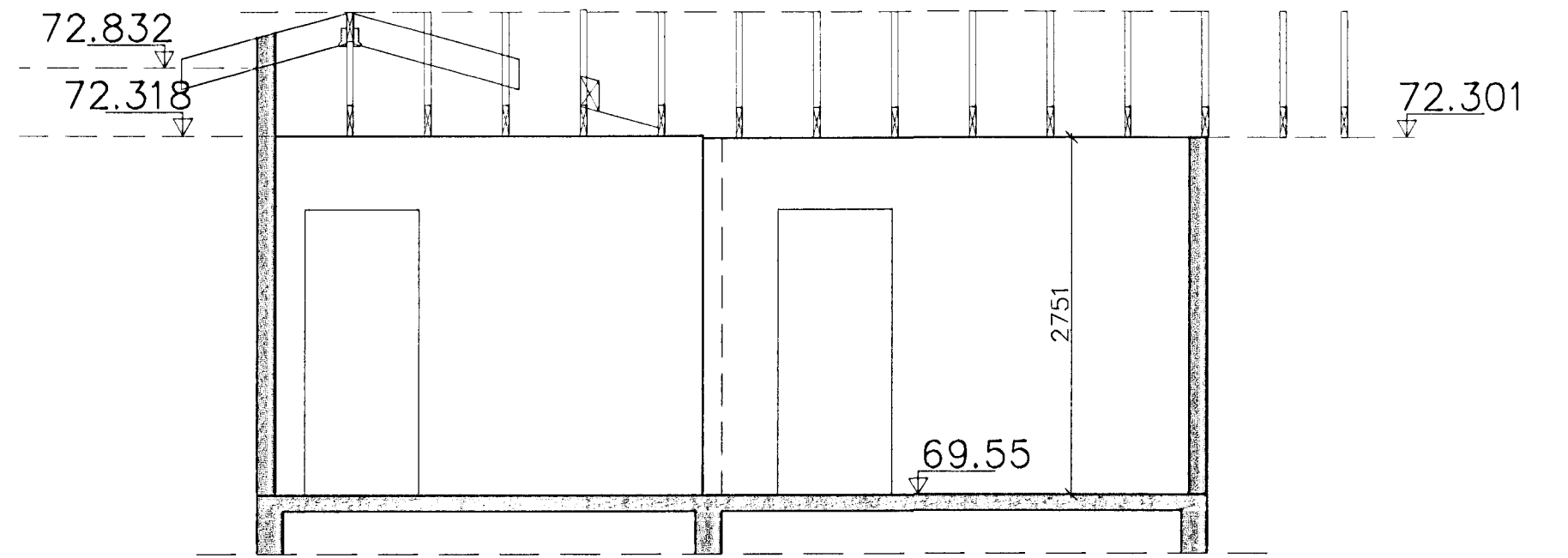

43 Snið, 1:50

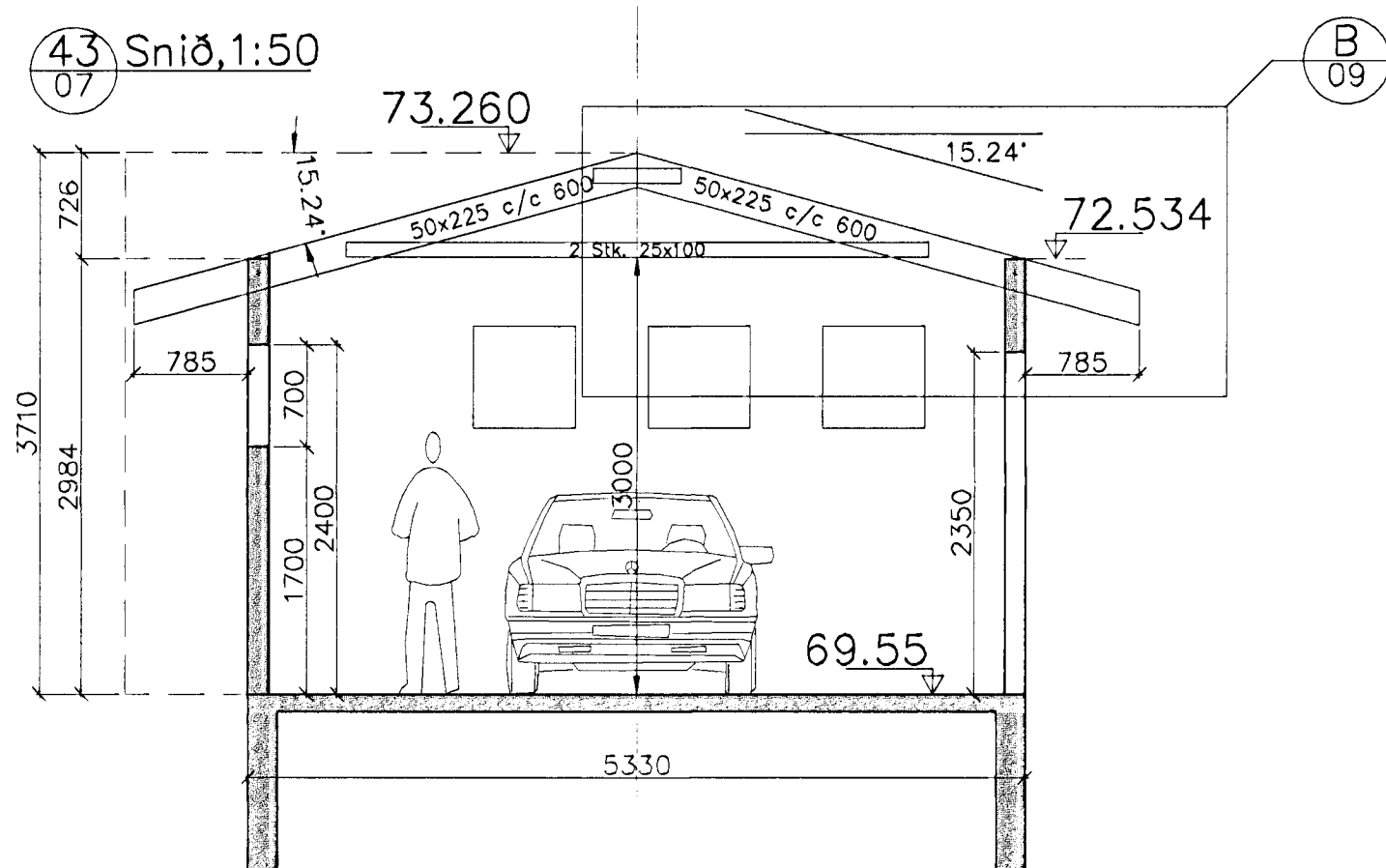

44 Snið, 1:50

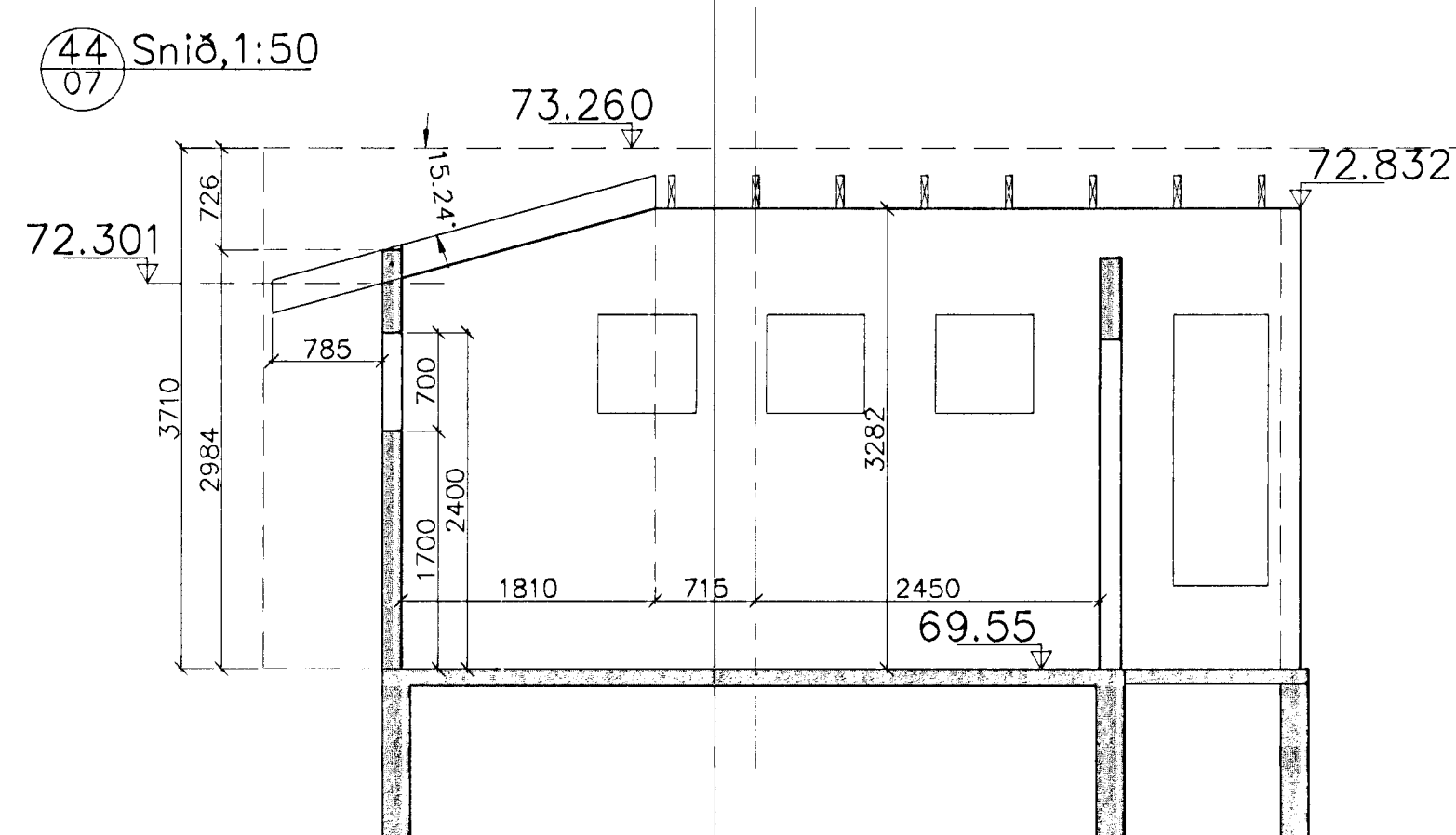

45 Snið, 1:50

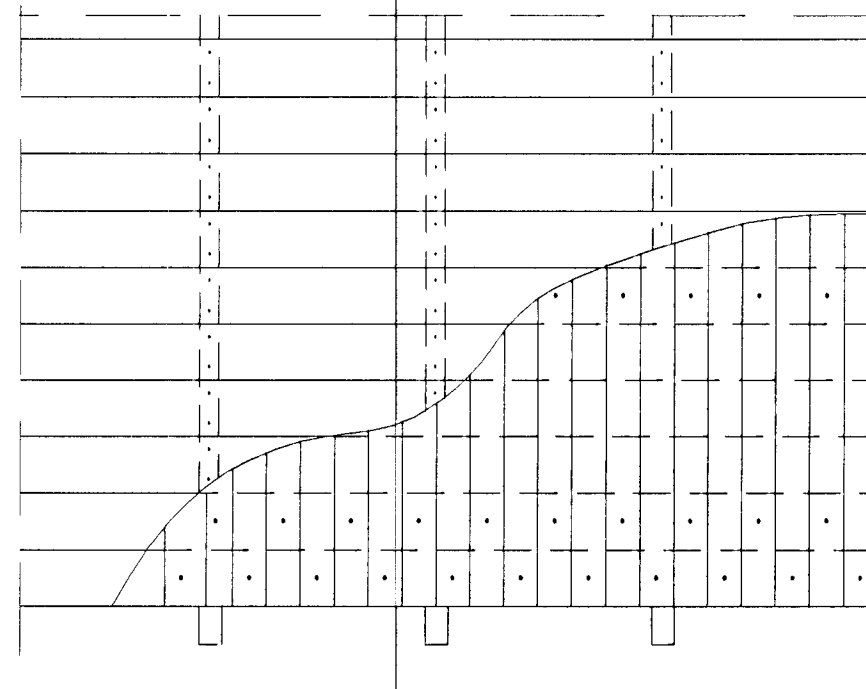
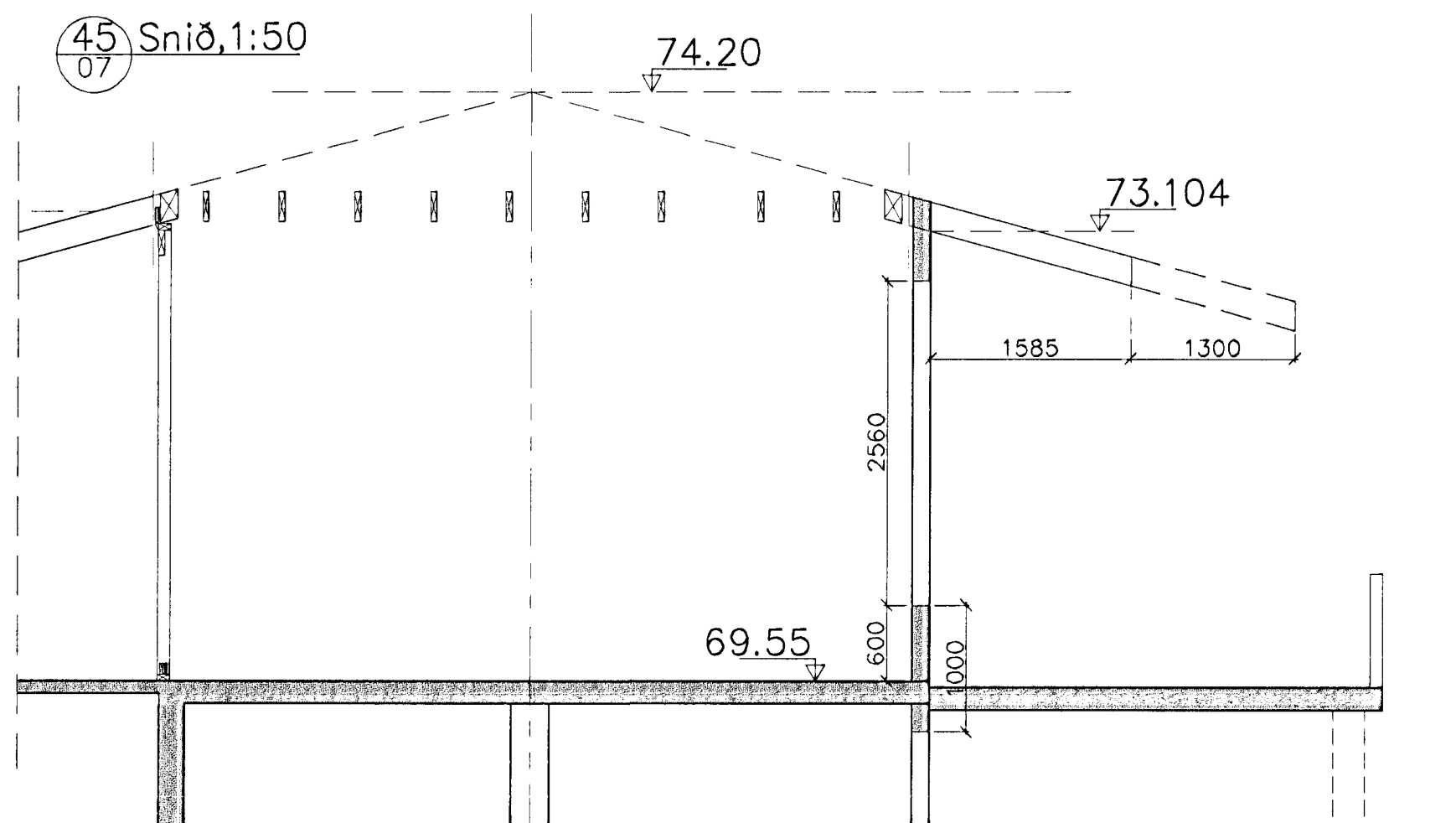

Skýringar – Negling baks

Negling borða í sperrur:
3stk. N31/75 (31/75 rifflaðir heit galv. skotnaglar með lími) í öll neglingaborð, 2stk. í önnur.

Negling bárujárns í borð:
Nota skal kamsaum með gúmmíþéttingu undir haus og negla í hverja hábáru "zig/zag" í tvö fremstu borðin og síðan í aðra hverja hábáru í fjórða hvert klæðningarborð. Negla skal í hverja hábáru á 1.200mm breiðu svæði við gaffla.

Borðaklæðning:
Borðaklæðning er úr furu eða greni, 25x150mm. Borða skal ekki vera styttri en 3m og dreifa skal samskeytum borða. Mest má setja saman þriðjung klæðningar á sömu sperrunni og ekki meira en þrjú borð á sama stað.

Byggingafulltrúi Hafnarfjarðar
Afgreitt þann
3 1 JULI 2001
VG

VERKFRÉDISTOFAN
BURÐUR EHF
HLÍÐARSMÁRA 8, 200 KÓPAVOGI
SÍMI: 564-3474, FAX: 564-3450

Breytingar:	E:
B:	D:
A:	C:

Gauksás 53, Hafnarfirði

Burðarvirki
Snið í þak og skýringar við neglingu

Hjörtur Hansson, kt.: 150948-4929 Hannað: S.M.S. Blað/mælikv.: A21:50 Dagsetning: 16.11.2000
Hjörtur Hansson Teiknað: S.M.S. Verk nr.: 375 Teikning nr.: B-08

Almennar skýringar eru á teikningu nr. B-00