

SNID A-A
MKV. 1:100

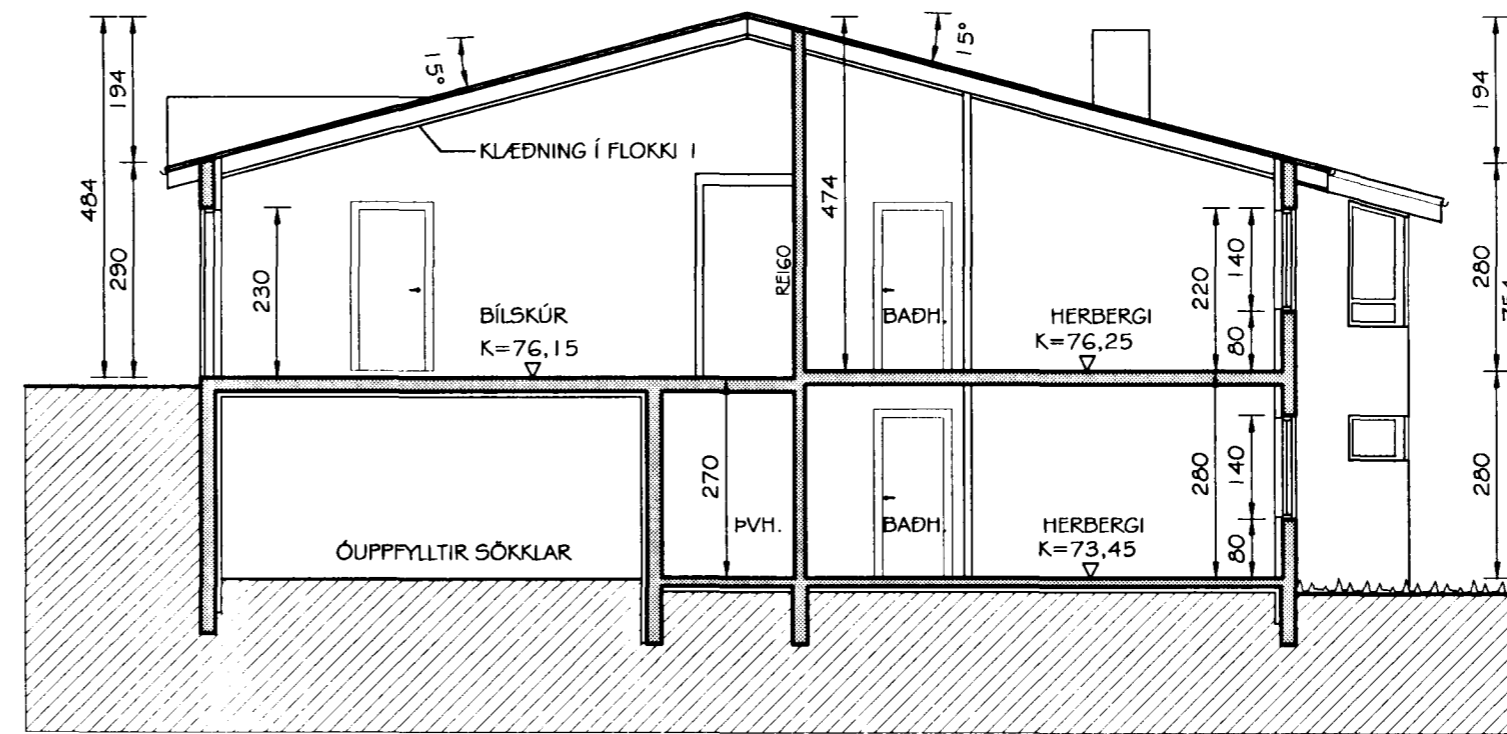

SNID B-B
MKV. 1:100

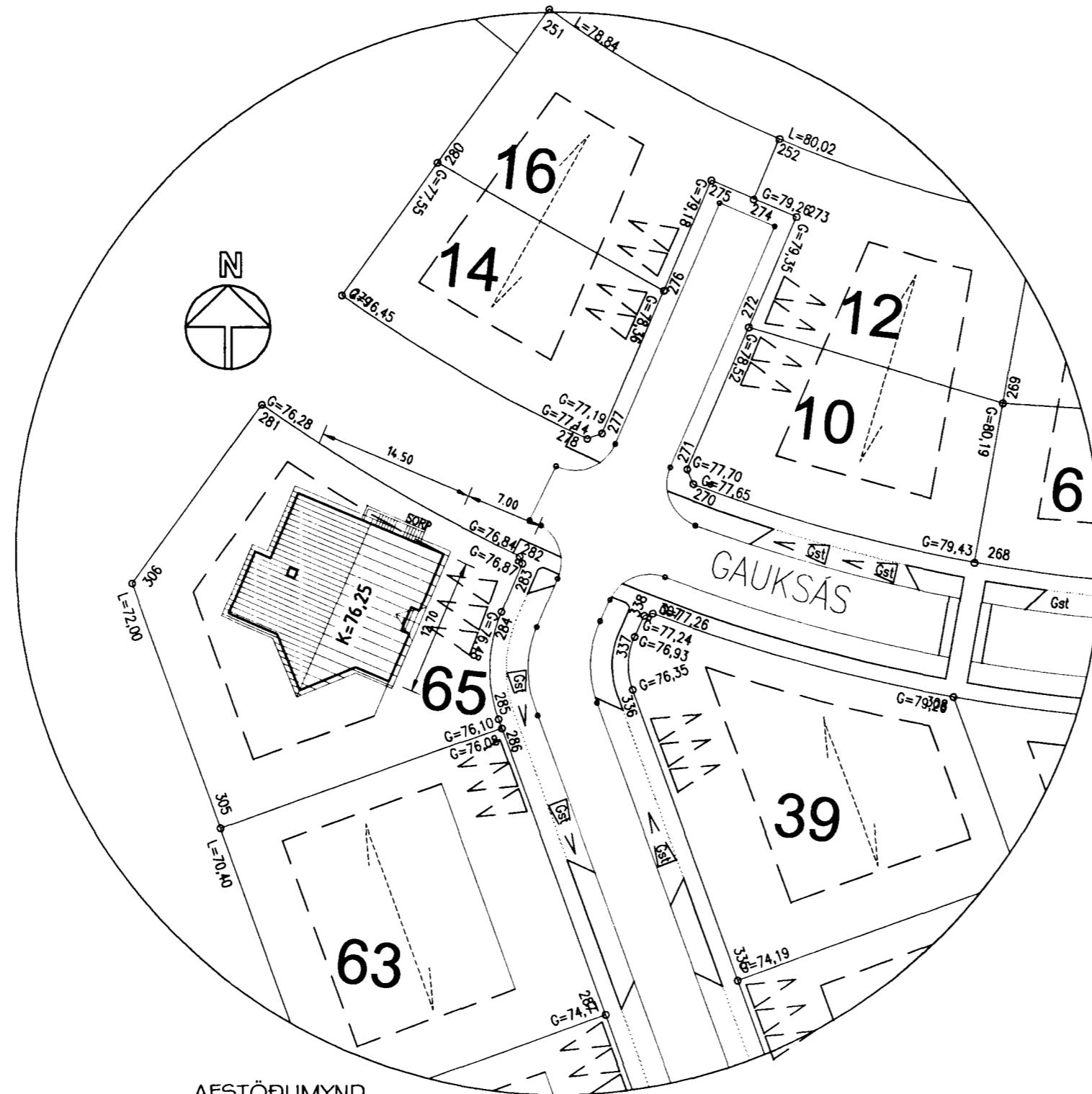

AFSTÖÐUMYND
MKV. 1:500

BYGGINGARLÝSING:
HÚSIÐ ER STEYPT UPP Á HEFÐBUNDINN HÁTT.
BURÐARVIRKI ÞAKS ER TIMBUR.
GLUGGAR OG ÞAKBRÚNIR ERU ÚR TIMBRI.
Á ÞAKI ER BÁRUJÁRN.
EINANGRUN ÚTVEGGJA ER 100 MM
PLAST-/STEINULLAR EINANGRUN.
EINANGRUN ÞAKS ER 200 MM STEINULL.
UNDIR BOTNPLÖTU OG NIÐUR MED SÖKKLUM ER
EINANGRAD MED 75 MM EINANGRUN.
HÚSIÐ VERÐUR MÚRHÚÐAÐ AÐ UTAN OG MÁLAÐ Í
LJÓSUM LIT.
Á LÓÐARMÖRKUM SKAL FRÁGANGUR LÓÐAR GERÐUR
Í SAMRÁÐI VIÐ LÓÐARHAFA AÐLIGGJANDI LÓÐA.
GLER Í GLUGGUM SKAL VERA K-GLER.
KLÆDNINGAR INNAN Á VEGGJUM OG LOFTI
BÍLAGEYMSLU SKULU VERA A.M.K. Í FLOKKI 1.
KLÆDNINGAR VEGGJA OG LOFTA ÍBÚÐAR SKULU EKKI
VERA LAKARI EN AF FLOKKI 2.
VEGGUR MILLI ÍBÚÐAR OG BÍLGEYMSLU SKAL
STANDAST KRÖFUR UM EIGO OG SKAL HANN NÁ UPP
AÐ EFSTU KLÆDNINGU.

STÆRDIR: NEDRI HÆÐ ÍBÚÐ 133,1 M²
EFRI HÆÐ ÍBÚÐ 164,1 M²
BÍLG. 42,8 M²
ALLS 340,0 M² 1.145,3 M³
LÓÐ: 862,2 M²
NÝTING 0,39

KÓLNUNARTÖLUR:
ÚTVEGGIR 0,30 W/M²K
ÞAK 0,20 -
GLUGGAR 1,95 -
GÓLF 0,30 -
VEGIÐ MEÐALTAL ÚTVEGGJA 0,68 W/M²K

Br. nr.	Dags.	Af.	Breyting
(A)	25.05.01.	ÞF	utanhússtigi og skorsteinn teiknað inn
(B)			
(C)			
(D)			

TEIKNISTOFAN
TORGÍÐ
RÁÐGJÖF - HÖNNUN - EFTIRLIT

ARMOLI 36, 108 REYKJAVÍK, Sími 568-8866, FAX 568-8878
Þorsteinn Friðbjólfsson, Magnús Þ. Guðmundsson,
byggingateknifræðingur, innanhússarkitekt.
Kt. 211055-5299, Kt. 240654-5559

GAUKSÁS 65
HAFNARFIRÐI

Teikningarheiti: SNID, AFSTÖÐUMYND

Dags. 12.08.2000. Kvarði 1:100/500

Hannað ÞF Teiknað ÞF Samþ. *[Signature]*

Verknr. 00-818 Teikn.n. 101 Breyt.n. A