

GRUNNMYND NEÐRI HÆÐAR 1:100

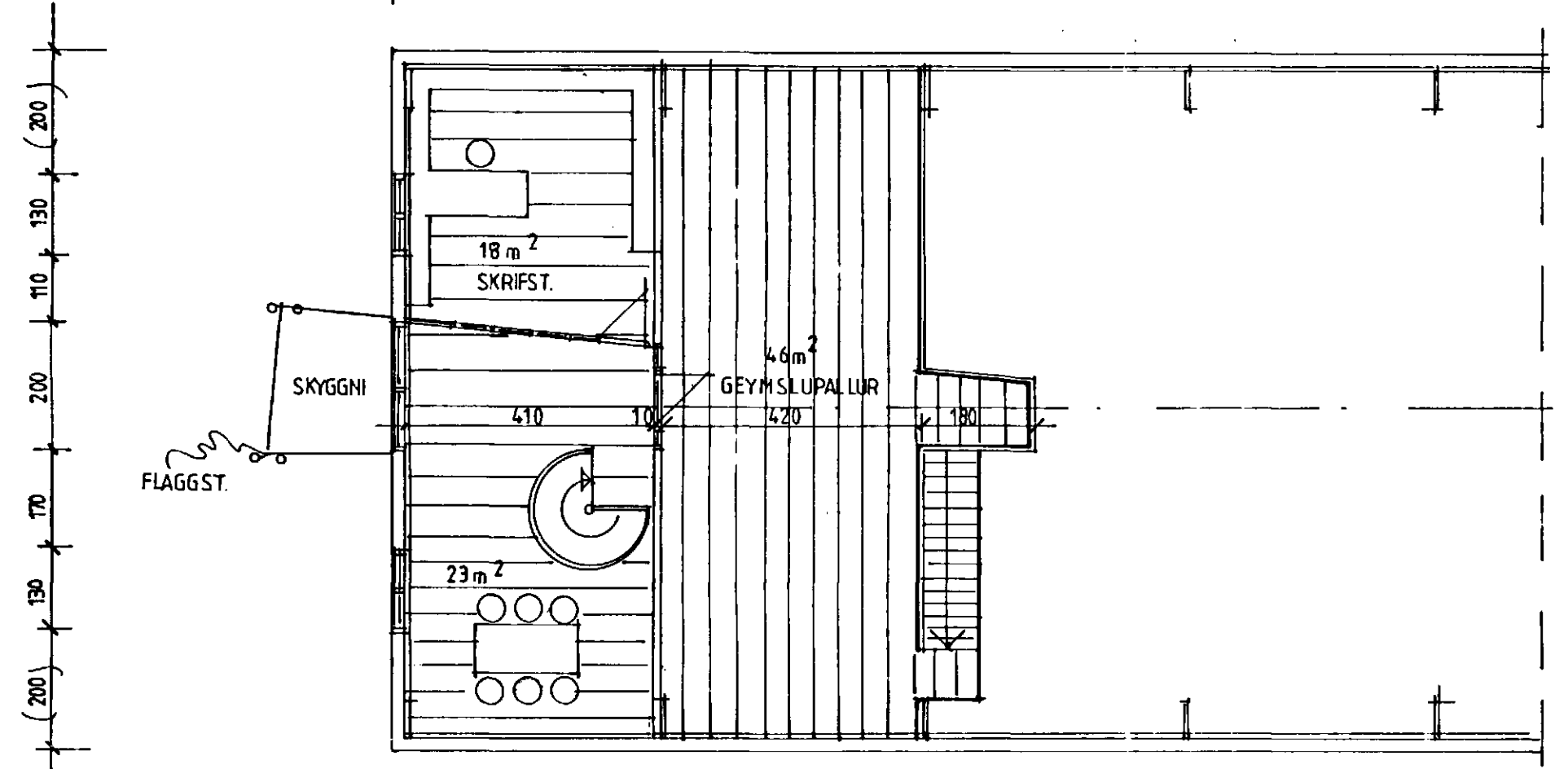

GRUNNMYND EÐRI HÆÐAR 1:100

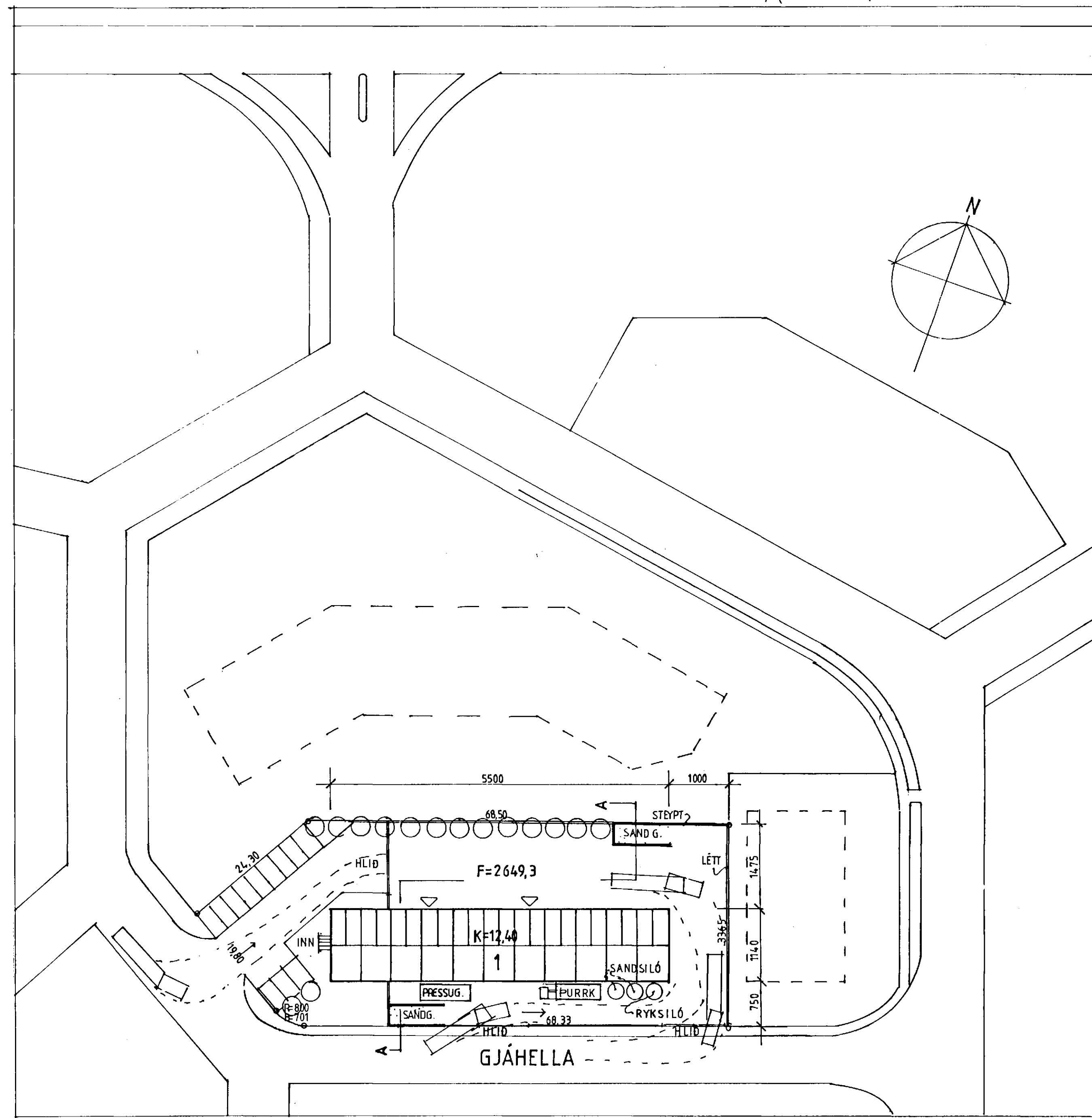

AFSTÖBUMYND 1:500

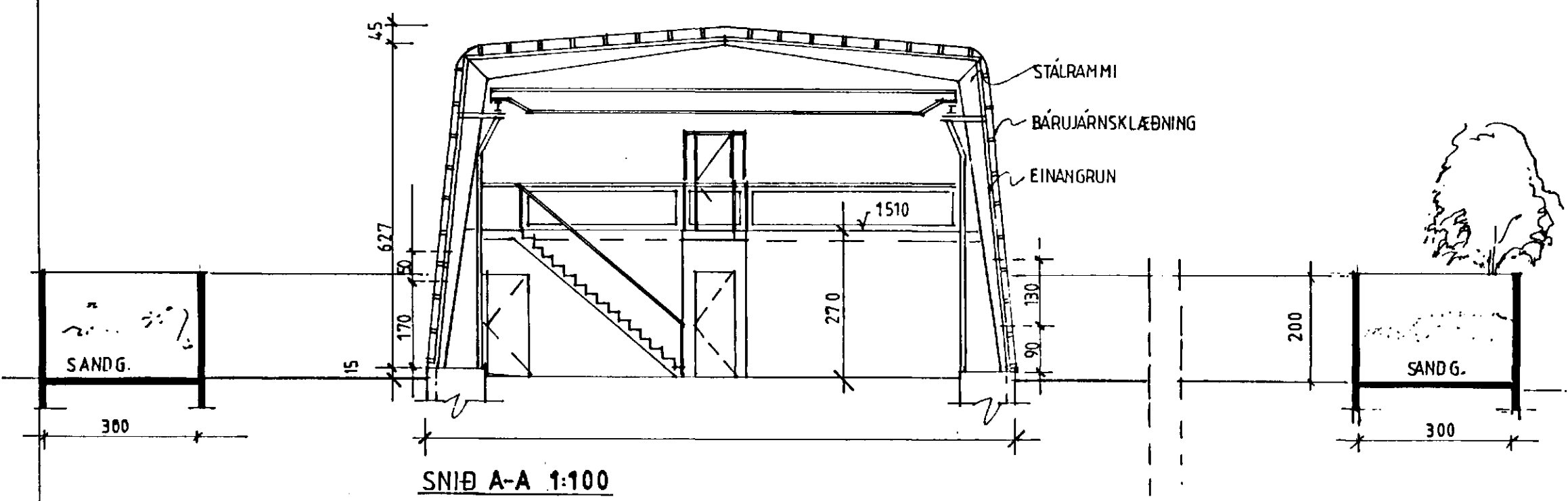

SNÍÐ A-A 1:100

Samþykkt & fundi bygginga-
nefndar p. 5.11.1995
BYGGINGAFULLTRÚINN
Í HAFNARFIRÐI
Kristján Þórunn

Staðir 1/1995 Stál vegna húsnæðis

Skýringar

Húsið er stálgrindarhús, þegar risið. Sótt er um breytingar á innra fyrirkomulagi sem og hurða- og gluggastaðsetningum. Í stað glærs báruþlats kemur plexigler. Lóðin verður afgirt að hluta með tveggja metra hárrí girðingu (sjá teikn.) Sótt hefur verið um lóðarstækkun.

Flatarmál lóðar (eftir stækkun)	2649,3m ²
Flatarmál húss	717 m ²
Rúmmál húss	4072 m ³
Nýtingarhlutfall	0,27
Fjöldi bílastæða	12