

GRUNNMYND NEÐRI HÆÐAR 1:100

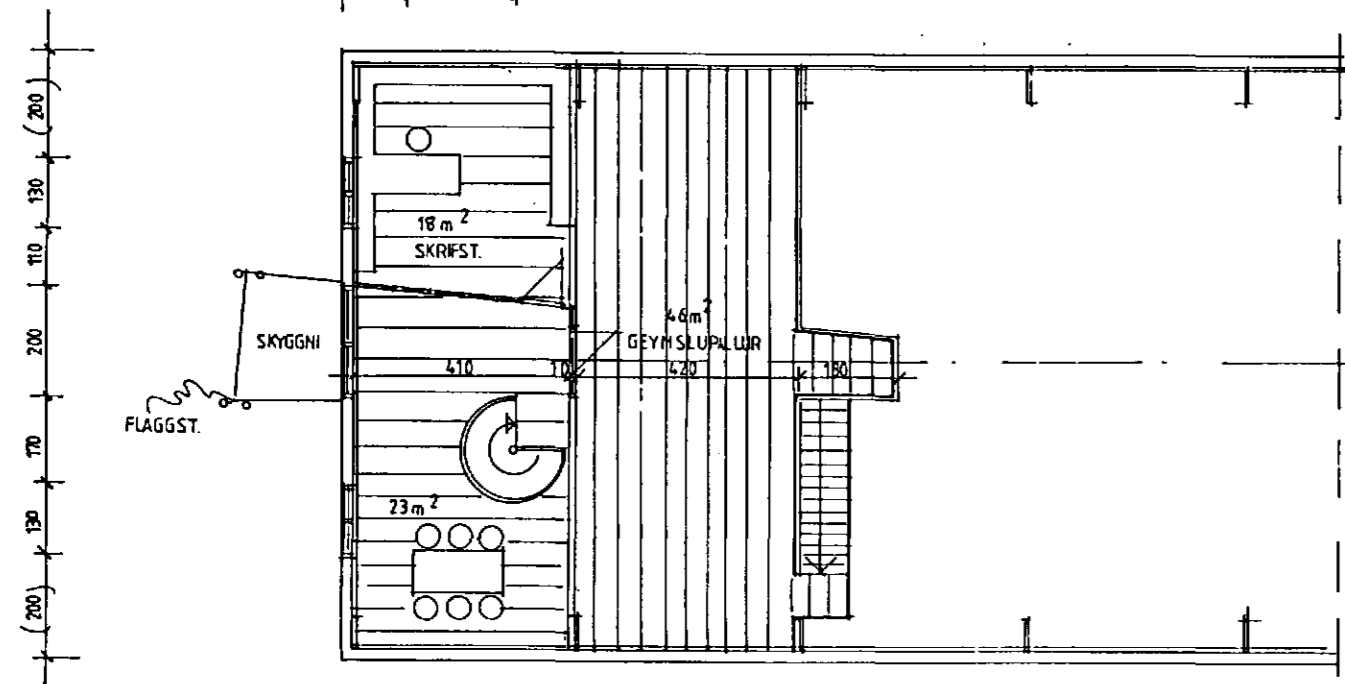

GRUNNMYND EÐRI HÆÐAR 1:100

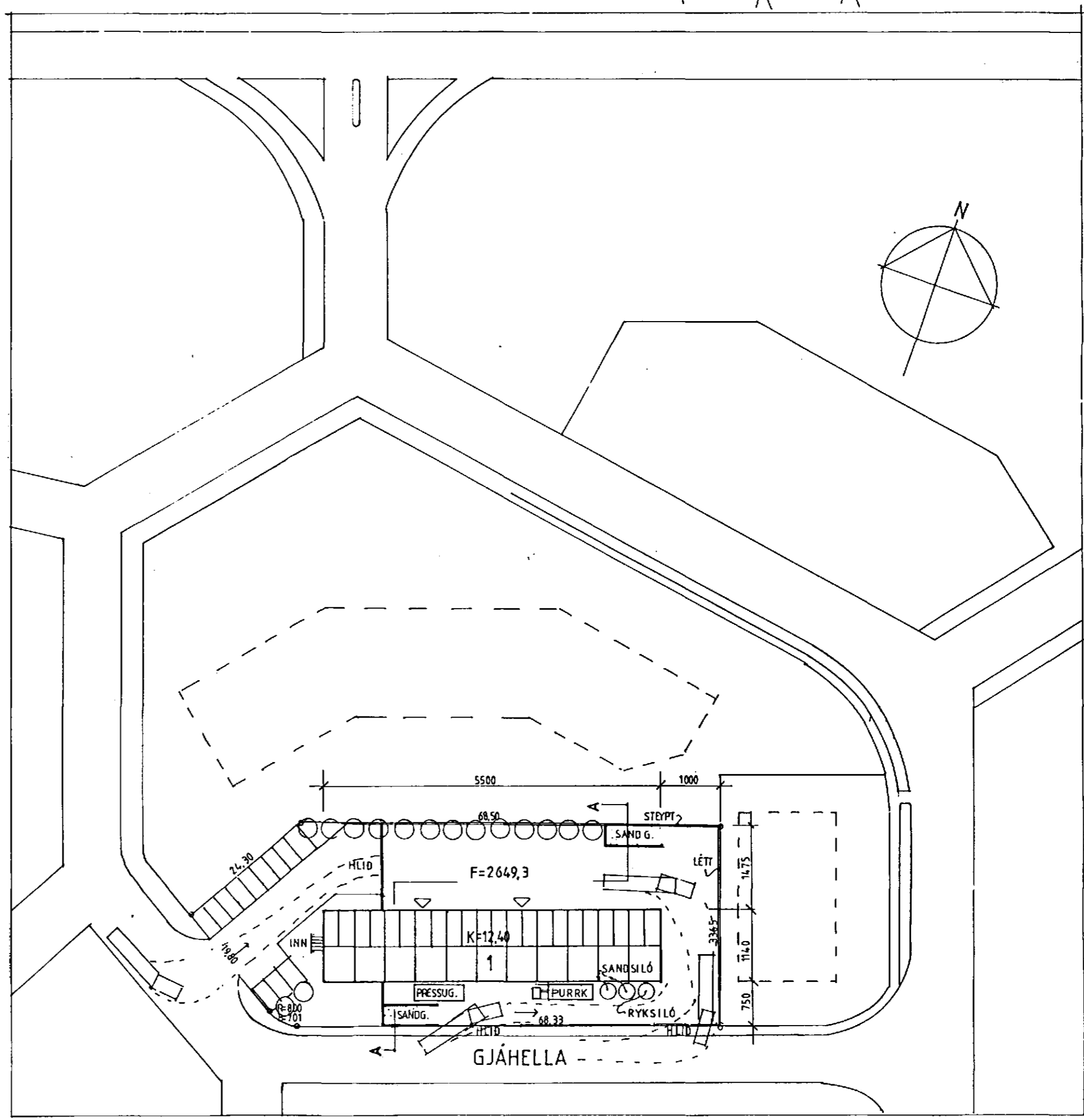

AFSTÖBUMYND 1:500

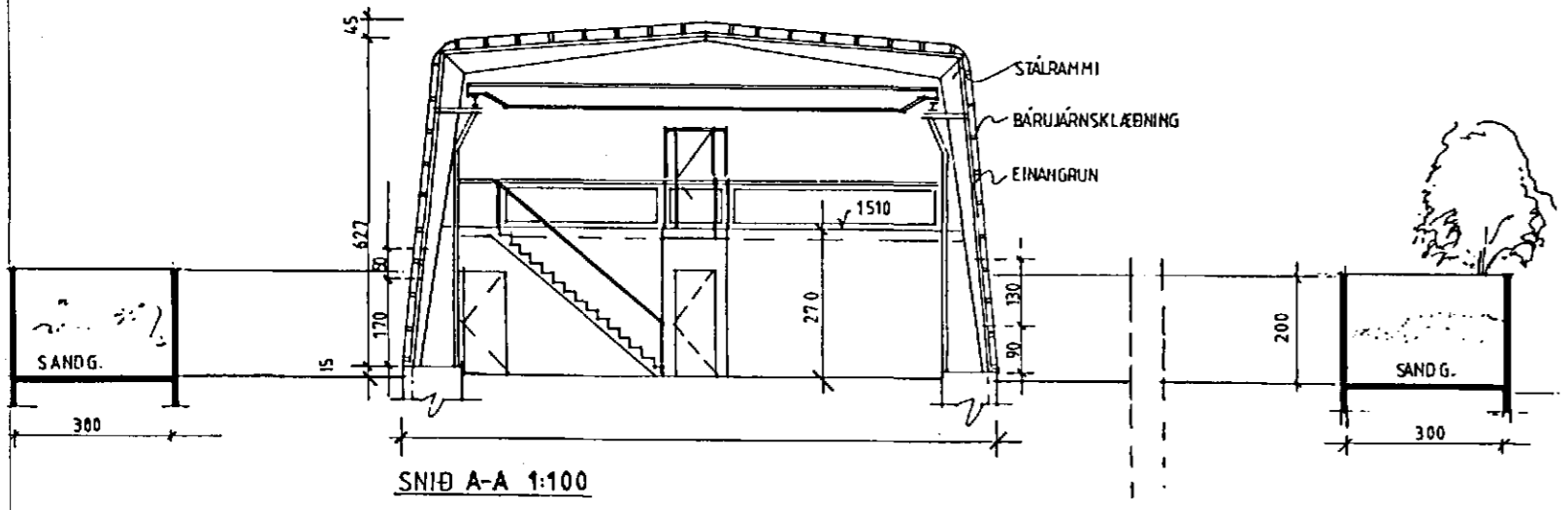

SNID A-A 1:100

Samþykkt á fundi bygginga-
nefndar þ. 5/11/1995
BYGGINGAFULLTRÚINN
Í HAFNARFIRÐI
Kristján Þórunn

HEILBRIGÐISEFTIRLIT
HAFNARFJÁRDARSVÆÐIS
Páll Stefánsson
Samþykkt 5/11/95

Skýringar

Húsið er stálgrindarhús, þegar risið.
Sótt er um breytingar á innra fyrirkomulagi
sem og hurða- og gluggastæðsetningum.
Í stað glærs báruþlást kemur plexigler.
Lóðin verður afgirt að hluta með
tveggja metra hárrí girðingu (sjá teikn.)
Sótt hefur verið um lóðarstækkun.

Flatarmál lóðar (eftir stækkun)	2649,3m ²
Flatarmál húss	717 m ²
Rúmmál húss	4072 m ³
Nýtingarhlutfall	0,27
Fjöldi bílastæða	12