

SKÝRINGAR

FRÁGANGUR Á LÓÐAMÖRKUM VERÐI GERÐUR Í SAMRÁÐI VIÐ LÓÐARHAFA AÐLIGGJANDI LÓÐA STÆRÐ OG STAÐSETNING LÓÐA, BYGGINGARREITA OG BILASTÆÐA ERU SYND Á MÆLIÐLÖBUM

- 2h= HUS Á TVEIMUR HÆÐUM
- G= REIKNUÐ HÆÐ A GÖTU GANGSTÉTT, -STIG EÐA LÓÐAMÖRKUM
- L= LANDHÆÐ VIÐ LÓÐAMÖRK (LEIÐBEINANDI)
- H= HÆÐ Á AÐKOMUGOLFI - SJÁ SKILMÁLA
- Fr= TENGIHÆÐ Á REGNVATNSFRÁRÆSI
- Fs= TENGIHÆÐ Á SKÓLPFRÁRÆSI

BAKRÁSARVATN HITAVEITU SKAL VEITA Í REGNVATNSFRÁRÆSI NEYSLUVATNSHEIMÆÐAR ERU Ø90 mm PE 100 NEMA ANNAÐ SE SYNT Á TEIKNINGU TENGIHÆÐ NEYSLUVATNSHEIMÆÐAR ER AÐ ÖLLU JÖFNU 1.2 m UNDIR YFIRBORDI LANDS

- > NEYSLUVATNSHEIMÆÐ (MÉÐ LOKA)
- REGNVATNSFRÁRÆSI
- SKÓLPFRÁRÆSI

E,F,R HUSAGERÐ, SJÁ SKILMÁLA

13 NUMER LÓÐAR

25,215,1 NUMER AÐLIGGJANDI LÓÐABLAÐA

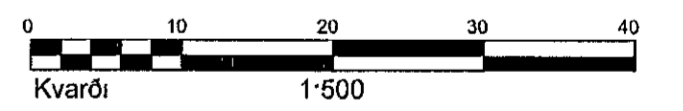

BREYTINGAR.

Breyting A, 09 11 07/RBS Loðir sameinaðar samkvæmt samþykkt skipulags- og byggingarfulltrúa 01 08 07
 Breyting B, 20 04 16/EJ Gjahella 5, byggingarreit breytt, gólfkot hækkadur um 60cm ekki lengur sameiginleg innkeyrsla með Gjahellu 3, samþykkt af skipulags- og byggingarfulltrúa 29 09 2007, óáðadist gildi 13 12 2007
 Breyting C, 20 04 16/EJ Einhella 8, byggingarreit breytt, gólfkoti lækkaður um 60cm, mænishað verði 10 2m frá aðalgtöf og innkeyrsla verði frá Gjahellu, samþykkt af skipulags- og byggingarfulltrúa 13 02 08 óáðadist gildi 28 04 09
 Breyting D, 10 10 19/EJ Gjahella 1, 3 og 5 Settar ser innkeyrslur á loðirnar Gjahellu 3 og 5 í stað sameiginlegrar innkeyrslu

Innkeyrsla Gjahellu 1 færð frá loðarmörkum Gjahellu 3, samþykkt af skipulags- og byggingarfulltrúa 10 10 2016, óáðadist gildi 13 12 2016
 Breyting E, 20 03 2020/EJ Breytt deiliskipulag Gjahella 2 og 4 sameinast í eina loð Gjahellu 4 og loðin sem var Gjahella 2 færðist á blað 27,103,9
 Breyting F, 25 3 2022/EJ Breytt deiliskipulag Gjahella 7-11, kvöð um sameiginlega innkeyrslu Gjahellu 7 og 9 felld niður, kvöð um stöðvegg á loðarmörkum, breytir loðarstærðir, samþykkt í skipul - og byggingarraði 1 2 2022 óáðadist gildi 2 3 2022

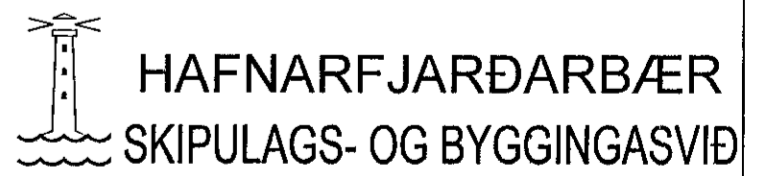

HAFNARFJARÐARBÆR		
SKIPULAGS- OG BYGGINGASVIÐ		
GJÁHELLA 5, 7, 7A OG EINHELLA 8		
HÆÐABLAÐ		27,104,4
Teikn nr	412,063	
HELLNAHRAUN 2		
Mælt	VSB	Samþykkt HS
Hannað	VSB	Dags 20 4 2016
Teiknað	EJ	M kv 1 500
Breytt APR 2016, HÆÐABLAÐ FRÁ VSB DAGS 21 9 2006		
UPPFÆRT HJÁ SKIPULAGS OG BYGGINGASVIÐI		
HAFNARFJARÐAR		