

Umsóknir:

22822.862	10186.877	18
22828.284	10201.315	19
22838.805	10204.066	20
22845.115	10205.161	21
22874.793	10180.439	22

Ur Gildi

18	10186.877
19	10201.315
20	10204.066
21	10205.161
22	10180.439

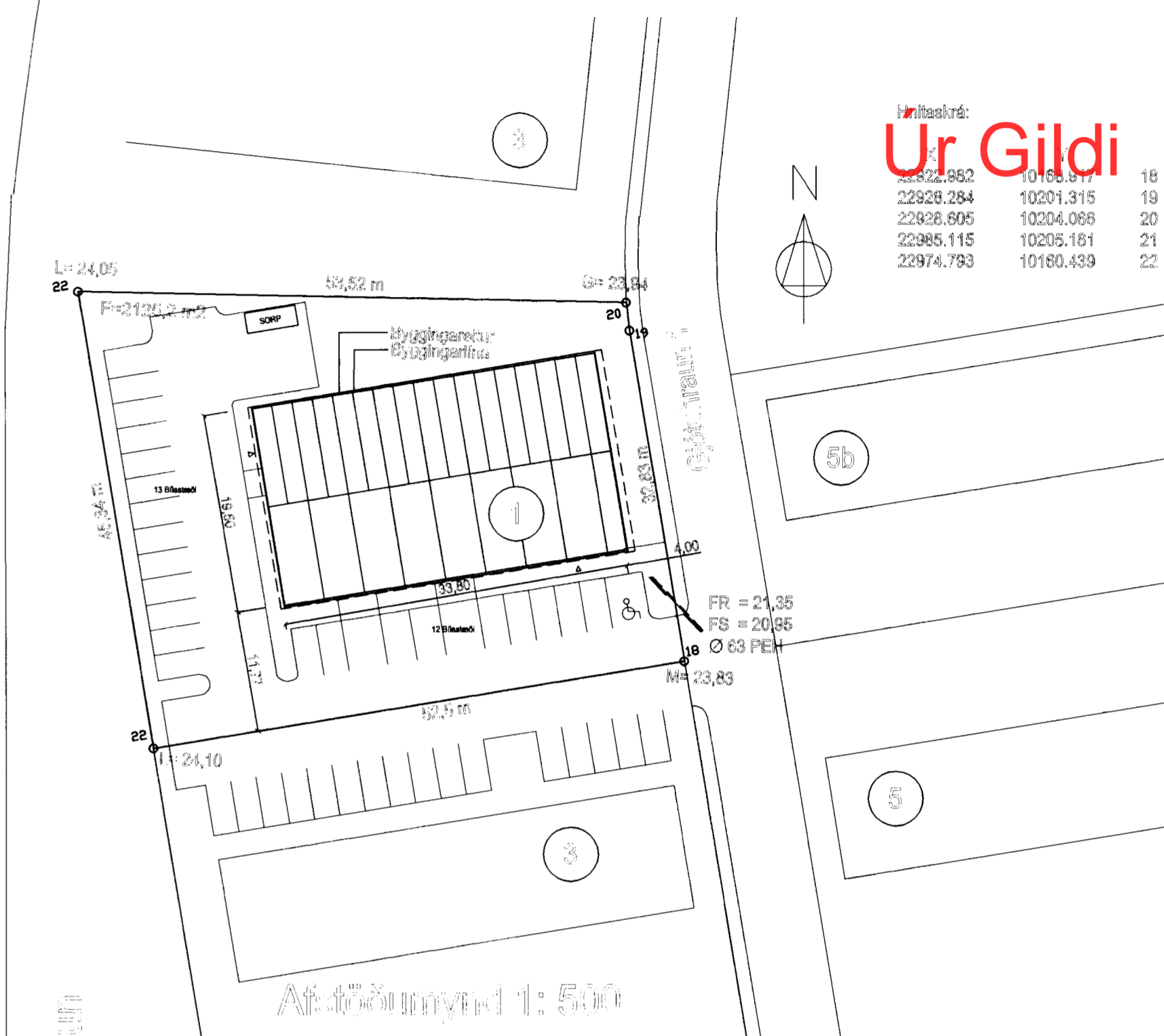

**Umgjafningarlyng:**  
Sál í jar og botnplata:  
1024 jar og botnplata eru úr járnbernti stöðuþryggt.  
einsvægð undir botnplötu með 75mm stöðuþryggnu.

**Afstaðuvörð og veggir:**  
Úrveggir eru stöðuþryggtir 200mm þykktir, eikvangröfir að innan með 100mm eikvangrun að innan. Úrveggir eru samdrættir að utan en múrdrættir að innan. Dærandi afstaðuvörðir í verðun er lístet með einni í flokki 1. Allar tegir eru utan á liggjandi.

**Milligöf:**  
Kúrvarðir í milligöf er úr stáli. Millirúrvarðir er stöðuþryggt 48x225, stöðuþryggtur fest með vírjar 30x40 millímetra og stöðuþryggtur. Í kaft er lístet með stöðuþryggtum, að utan er lístet með 22mm stöðuþryggtum með andanlegu gölfstíli ofan á. Kúrvarðir í milligöf er lístet með einni í flokki 1.

**Millivöggir:**  
Í stöðuþryggtir 1150 vöggir útlita að heitustu rýmiáskilningur byggingartimar. Aðrir innvöggir verða einnig gipsaðir.

**Löf:**  
Kúrvarðir í þaki er byggt upp með massablaða úr límbá (60x800 og þverbitum 140x800 einnig úr límbá, milli þverbita eru settir sperrir 50x225 eða 50x, lístet að utan með þöfnuðlæðningu, þakpappa og lístet með blöndu. Inn í þaki er sett 200mm stöðuþryggnu með 75mm lofturambú. Lístet að meðan með gipsplötum. Sérnan og néðurtíli eru útskiðlögð.

**Slappur og útlitir:**  
Allir gluggar eru áttíundírtíli með höfðinu eikvangrunum (1-2-3-4) Afstaðuvörðir er með límbá, áttíundírtíli, bílur varðir til að nota í myndunum. Afstaðuvörðir eru stöðuþryggtir með límbá og lístet að utan.

**Lýfa:**  
Stöðuþryggt er sett milli hæða.

**Hyggjngin er annars vegar loftstær með náttúrulegri loftþrengu um opnarlega glugga og hins vegar með vélrænni loftþrengu þar sem reglur kveða á um.**

**Öl bílastæði og megræðingur:**  
Línur eru málaðar út og afstýrtur kantsteinn á milli gangstítra og alandi umfarðar.  
Gangstítra og göngusvæði verða með bundnu stílagi. Önnur svæði eru þak í gressi, plöntum og ljágröf. Gerir er með fyrir áttíundírtíli bílastæðum fyrir fjórafra næst afstaðuvörðir. Stöðuþryggt verður á göngusvæðum við aðalþing og á bílastæðum tölfrá.

**Stöðuþryggt og stöðuþryggt:**  
Stöðuþryggti skulu vera í háðu sem sé út í 6h hrom. Hvarstíli verða lístet með stöðuþryggtum.

**Útlit og neyðbering:**  
Útlit og neyðbering skulu vera í 6h hrom, sv. gr. 150 í byggingareglugerð.

B 18.03.03 FF / Stöðuþryggt og lífta sett í verðun  
A 30.01.03 FF / Stöðuþryggt í stöðuþryggt og lífta breytt  
**breytt dags. teiknað lýsing**

IOIB  
Gjótuhraun I  
Grunnurinn I, hæð  
Afstaðuvörð  
hannað/teikn: FF / SA  
dags: 15.07.2002  
mkr: 1:100, 1:500  
verknr.: 0209

FRANZ FABRISSEN ARCHITECT F.A. 2020-4100, FF-ARKI OG SLANDIAFS  
FLADRASTÍG 10, 101 REYKJAVÍK, Sími 5510 00, FAX 5510 00

TEIKNISTOFAN THAK

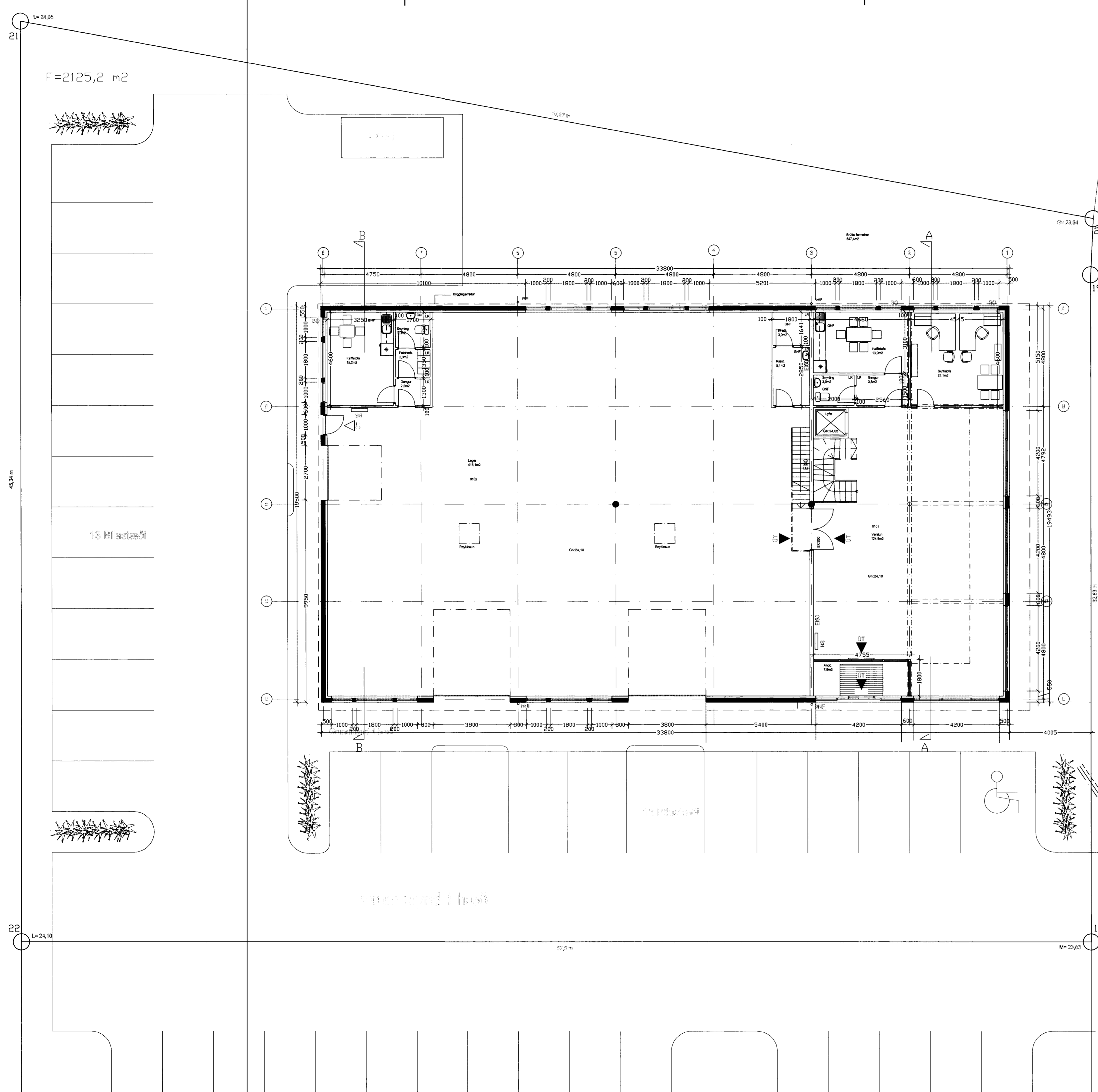

F=2125,2 m<sup>2</sup>

48,34 m

L=24,10

M=23,83

L=24,05

M=23,84

L=24,05

M=23,83

L=24,05

M=23,83

L=24,05

M=23,83