

Hittaskurð:  
**Ur Gildi**

22922.862	10160.438	19
22928.284	10201.915	19
22928.605	10204.088	20
22985.115	10205.181	21
22974.793	10160.438	22

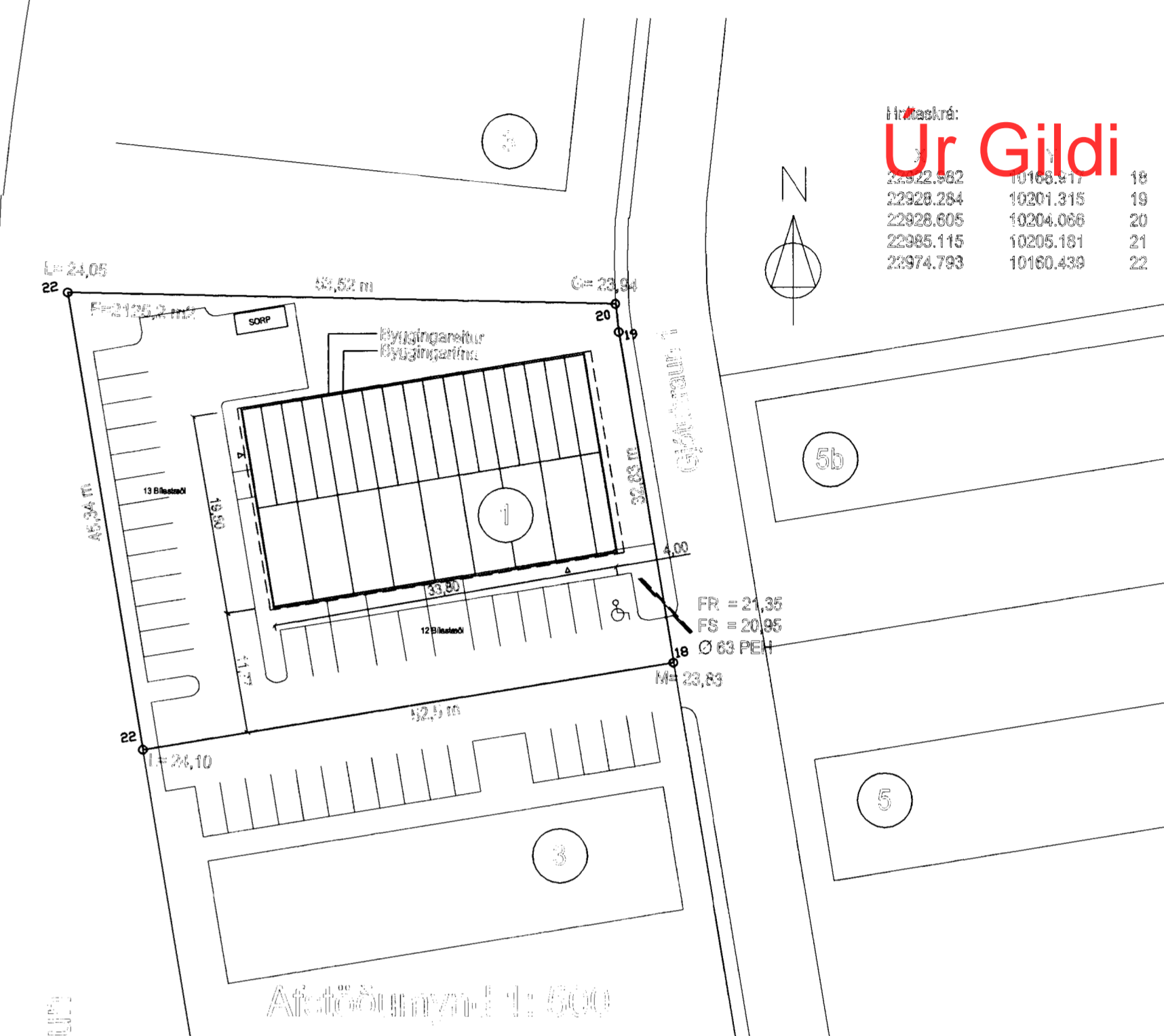
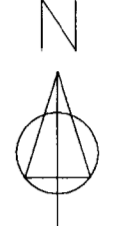

Hæstu U-gildi (Wm 2.0) (T=18°C)	0.18
hál	0.80
Útvæggur	0.28
Gólf & fyltingu, meðtal	
Flatarmál kólar	2125,2m²
Fylgihlutafelt	0,38
Fjöldi bílastæða	25 stæði

**Hággjafarhæðing:**  
Gólfplát og botnplát: 50 mm þykkt og 100 mm þykkt betongplát. Önnur gólfplát er 75 mm þykkt betongplát.  
Aflaburðarvirkni og veggir: Úrveggir eru stöðugt 200 mm þykkir, útvæggir eru 100 mm þykkir. Önnur veggir eru 100 mm þykkir. Önnur veggir eru 100 mm þykkir. Önnur veggir eru 100 mm þykkir.  
Mullgöf: Önnur veggir eru 100 mm þykkir. Önnur veggir eru 100 mm þykkir. Önnur veggir eru 100 mm þykkir.  
Mullveggir: Önnur veggir eru 100 mm þykkir. Önnur veggir eru 100 mm þykkir. Önnur veggir eru 100 mm þykkir.  
Rás: Önnur veggir eru 100 mm þykkir. Önnur veggir eru 100 mm þykkir. Önnur veggir eru 100 mm þykkir.  
Gullgar og úthúrnir: Önnur veggir eru 100 mm þykkir. Önnur veggir eru 100 mm þykkir. Önnur veggir eru 100 mm þykkir.  
Lýða: Önnur veggir eru 100 mm þykkir. Önnur veggir eru 100 mm þykkir. Önnur veggir eru 100 mm þykkir.

Öll bílastæði og magnaflokkur innan í hóli eru meðalíð og óvæpnað. Önnur veggir eru 100 mm þykkir. Önnur veggir eru 100 mm þykkir. Önnur veggir eru 100 mm þykkir.

Öll bílastæði og magnaflokkur innan í hóli eru meðalíð og óvæpnað. Önnur veggir eru 100 mm þykkir. Önnur veggir eru 100 mm þykkir. Önnur veggir eru 100 mm þykkir.

Öll bílastæði og magnaflokkur innan í hóli eru meðalíð og óvæpnað. Önnur veggir eru 100 mm þykkir. Önnur veggir eru 100 mm þykkir. Önnur veggir eru 100 mm þykkir.

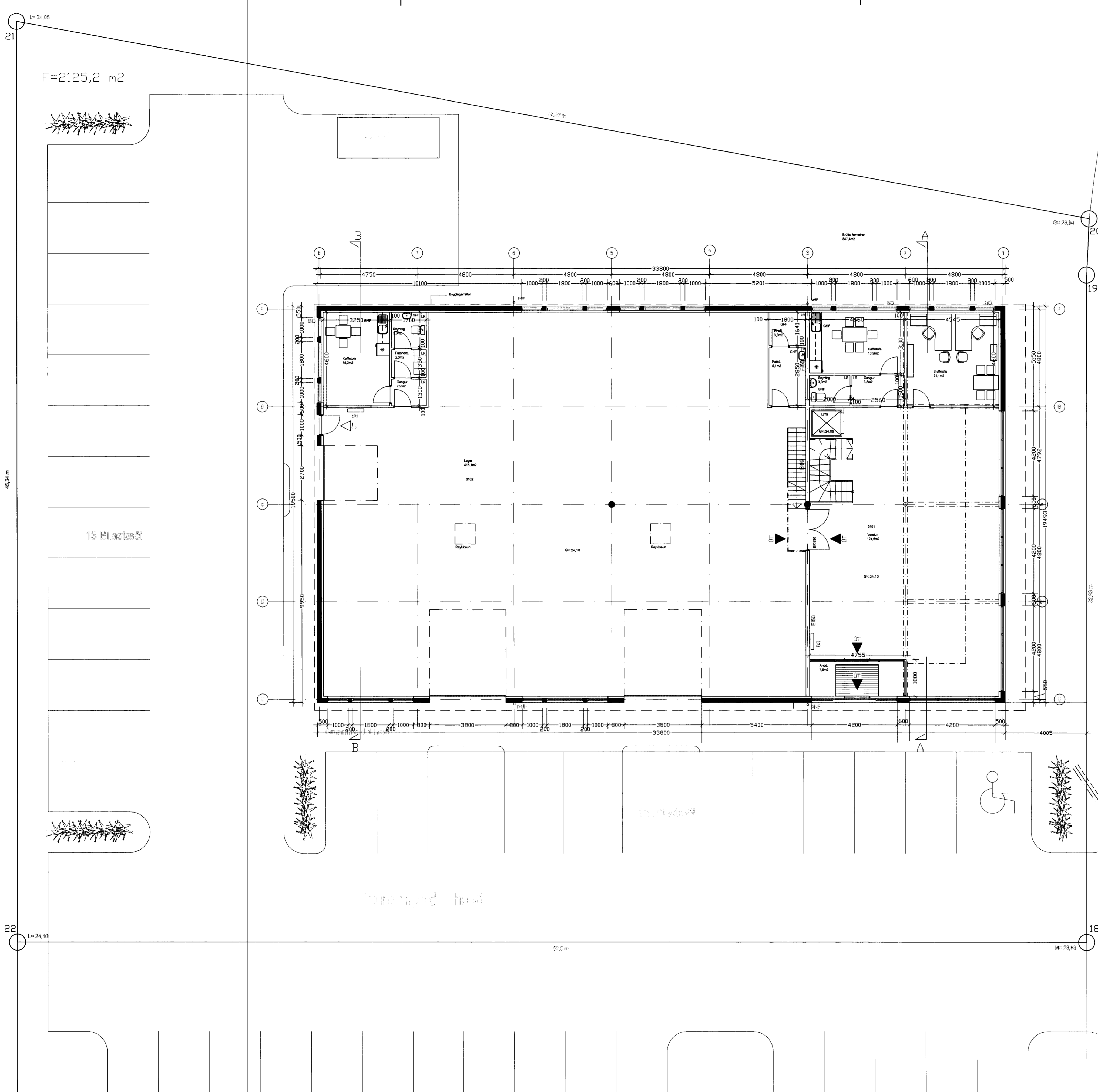

F=2125,2 m<sup>2</sup>

13 Bílastæði

L=24,10

1018  
Gjafuhraun I  
Grunnmynd I, hæð  
Afstöðumynd  
mkr: 11:00, 1:500  
verknr.: 0209

HEILBRIGDISEFTIRLIT  
HAFNARFARÐAR-  
OG KOPAVOGSSVÆÐIS-  
BYGGINGA-  
SÁÐAUFVIRKINGAR-  
FÉLAGIÐ