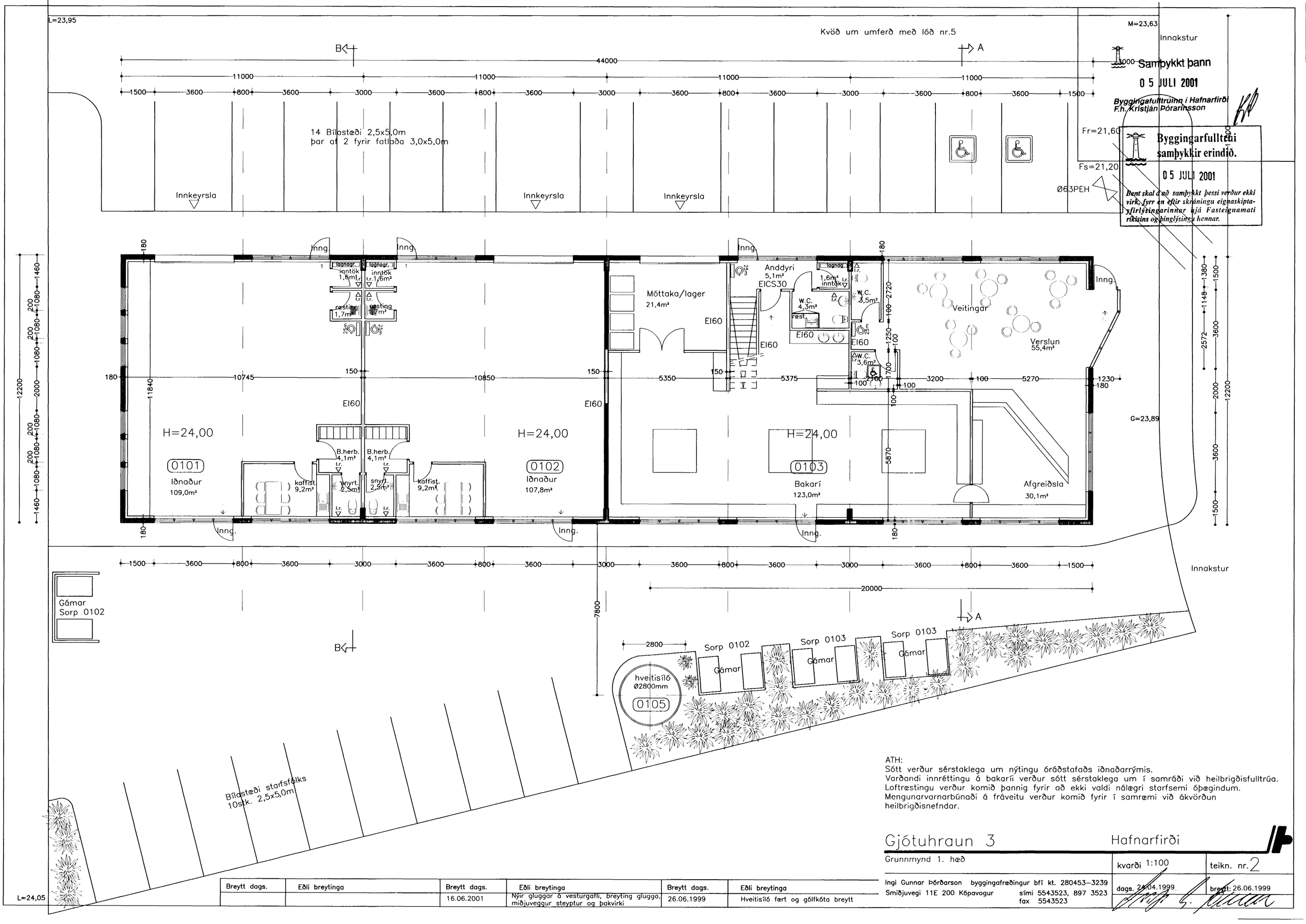

ATH:
Sótt verður sérstaklega um nýtingu óráðstafaðs iðnaðarrýmis.
Varðandi innréttingu á bakaríi verður sótt sérstaklega um í samráði við heilbrigðisfulltrúa.
Loftræstingu verður komið þannig fyrir að ekki valdi nálægri starfsemi óþægindum.
Mengunarvarnarbúnaði á fráveitu verður komið fyrir í samræmi við ákvörðun heilbrigðisnefndar.

Gjótuhraun 3 — Hafnarfirði

Grunnmynd 1. hæð

kvarði 1:100 — teikn. nr. 2

Ingi Gunnar Þórðarson byggingafræðingur bfí kt. 280453-3239
Smiðjuvegi 11E 200 Kópavogur sími 5543523, 897 3523 fax 5543523

dags. 24.04.1999 — breytt: 26.06.1999

Breytt dags.	Eðli breytinga	Breytt dags.	Eðli breytinga	Breytt dags.	Eðli breytinga
		16.06.2001	Nýir gluggar á vesturgafli, breyting glugga, miðjuveggur steyptur og þakvirki	26.06.1999	Hveitisíló fært og gólfkóta breytt