

Þrjótswelgur
 er lagður yfir áður en fyllt er að.

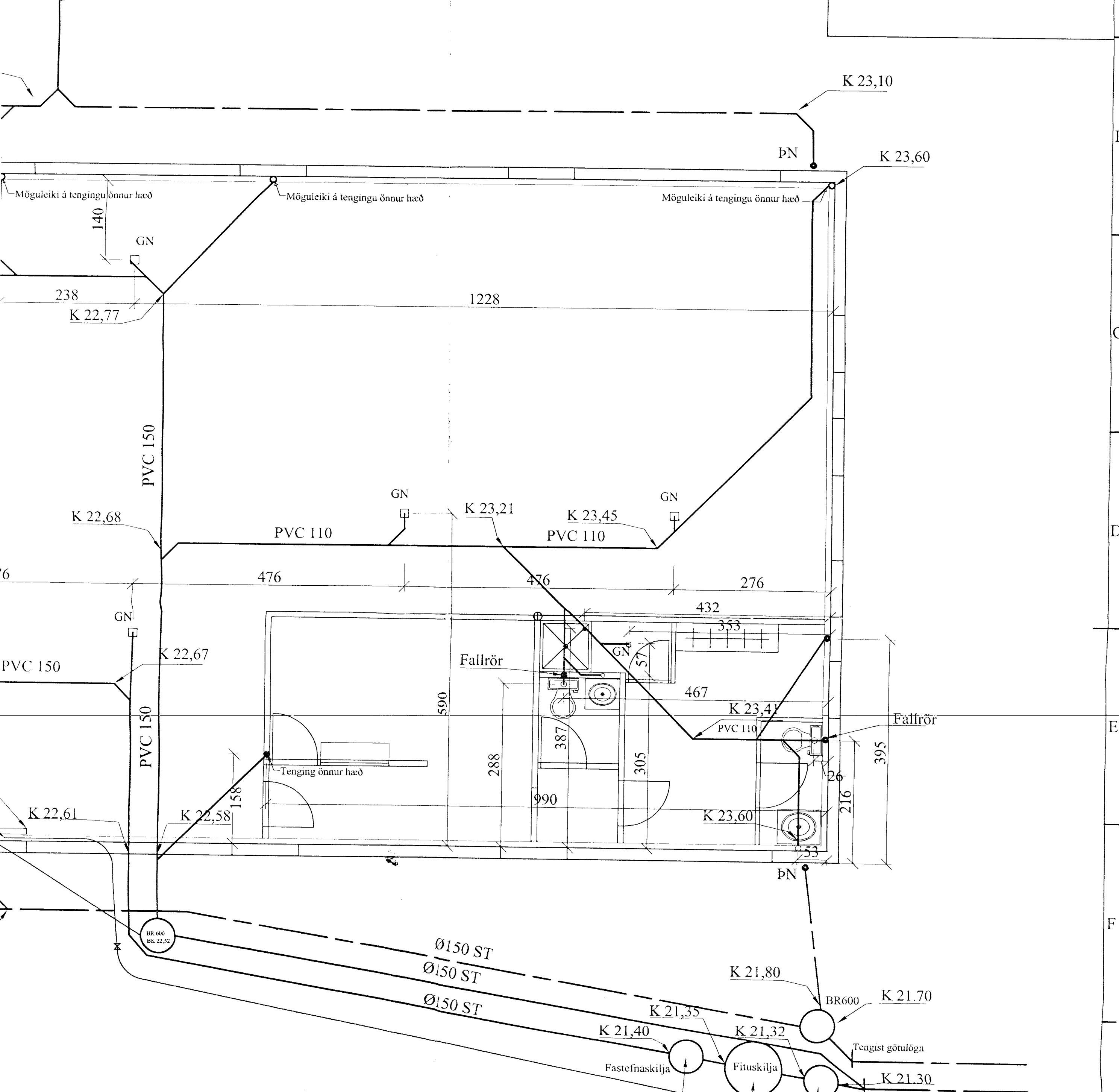

Um er að ræða fítuskilju sem afkastar NS=2 1/s frá Borgarplasti eða sambærileg.
 Allur frágangur, efni og vinna skal uppfylla byggingarreglugerð og staðla ásamt leiðbeiningum framleiðanda.

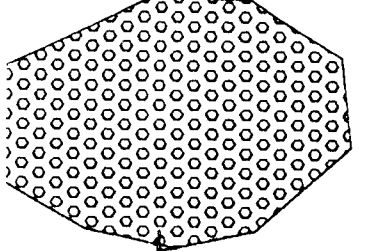
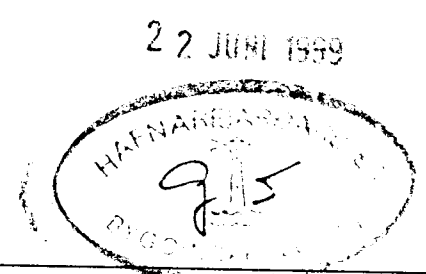

Verkfræðipjónusta Jóhanns G Bergþórssonar. EHF.
 Kennitala: 570879-0149 Ströndgata 28 220 Hafnarfjörður Sími 555 3250 Fax 555 3251 Netfang: bergj@islaedia.is

Tilv.	Magn.	Titill verks.		Breytt. dags.	
Hannað af: JGB	Teiknað af: Bergþór J.	Yfirfarið af: JGB	Samþykkt af - dags. JGB	Dags: 16/06/1999	Mælikvarði: 1/50 1/500
Gjótuhraun 5 Grunnlagnir Frárennsli			Teikning Nr. L002	Skráarheiti: grunnlagur	Útgáfa: 1 Bláð nr./nr. 1/1
Athugasemdir:					