

SKÝRINGAR:

FRÁGANGUR Á LÓÐAMÖRKUM VERÐI GERÐUR Í SAMRÁÐI VIÐ LÓÐARHAFA AÐLIGGJANDI LÓÐA. STÆRÐ OG STAÐSETNING LÓÐA, BYGGINGARREITA OG BÍLASTÆÐA ERU SÝND Á MÆLIBLÖÐUM.

2h= HÚS Á TVEIMUR HÆÐUM
 G= REIKNUD HÆÐ Á GÖTU, GANGSTÉTT, -STIG EÐA LÓÐAMÖRKUM
 L= LANDHÆÐ VIÐ LÓÐAMÖRK (LEIÐBEINANDI)
 H= HÆÐ Á AÐKOMUGÓLFI - SJÁ SKILMÁLA
 VH= VEGGHÆÐ
 Fr= TENGIHÆÐ Á REGNVATNSFRÁRÆSI
 Fs= TENGIHÆÐ Á SKÓLPFRÁRÆSI
 HÆÐARLÍNUR INNAN LÓÐAMARKA ERU BINDANDI FYRIR HÖNNUN LÓÐA

BAKRÁSARVATN HITAVEITU SKAL VEITA Í REGNVATNSFRÁRÆSI. NEYSLUVATNSHEIMÆÐAR ERU Ø50 mm PE100, NEMA ANNAÐ SÉ SÝNT Á TEIKNINGU. TENGIHÆÐ NEYSLUVATNSHEIMÆÐAR ER AÐ ÖLLU JÖFNU 1,2 m UNDIR YFIRBORÐI LANDS.

- NEYSLUVATNSHEIMÆÐ (MEÐ LOKA)
- REGNVATNSFRÁRÆSI
- SKÓLPFRÁRÆSI
- STÖÐVEGGUR
- 13 NÚMER LÓÐAR
- E,F,R.. HÚSAGERÐ, SJÁ SKILMÁLA
- 25.215.1 NÚMER AÐLIGGJANDI LÓÐABLAÐA

SJÁ JAFNFRAMT SKIPULAGSUPPDRATT OG SKILMÁLA

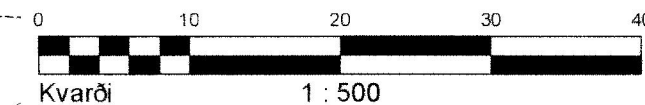

HÆÐABLAÐ 25.230.7

TEIKNING NR. 423.057

GLIMMERSKARÐ 2, 8, 14 OG 14g
 HÁDEGISSKARÐ 6d

 **HAFNARFJARÐARBÆR**
 UMhverfis- OG SKIPULAGSÞJÓNUSTA
 SKARÐSHLÍÐ

VSB
 VERKFRÆÐISTOFA
 BÆJARHRAUNI 20 / 220 HAFNARFJÖRÐUR
 KENNITALA 710796-2899
 SÍMI 58 58 600
 vsb@vsb.is / www.vsb.is

Breyting A: 05.03.2018/KG; Bílastæði bætt inn á lóð við Glimmerskarð 14-16.
 Breyting B: 25.09.2020/VL; Lóð fyrir dæluhús bættist við. Gönguleið við dæluhús færð til.
 Breyting C: 10.03.2021/HKB; Skv. breyttu deiliskipulagi samp. á fundi skipulags- og byggingarfulltrúa 24.02.2021 sem óðlast gildi 04.03.2021. Glimmerskarð 14-16.
 Breyting D: 08.07.2021/HKB; Breytt staðsetning vatnsheimæða. Glimmerskarð 2-6, 8-12 og 14-16.