

SNID A-A MKV. 1:100

Byggingarlýsing / verk lýsing.
 Húsið er staðsteipt á hefðbundinn hátt með stálklæddu þaki. Undirstöður og botnplata eru staðsteiptar á þjappaðri hraunfyllingu og eða á klöpp. Utveggir staðsteiptir 18 sm einangrun 100 mm múrhúð 2 sm. Þak, timbursperrur heilklaðdar með 25*150 mm. borvið, þakpappa og þakstáli. Þakeinangrun 200 mm. (steinull). LR tákna lofttræsting.

Sérstakar skýringar vegna einangrunar:
 Botnplata er einangruð með 75 mm. einangrunarplasti, veggir sökkla eru einangraðir 50 sm. niður fyrir plötu með 75 mm. einangrunarplasti. Utveggir eru einangraðir með 100 mm einangrunarplasti. Þak er einangrað með 200 mm. steinullareinangrun. Í gluggum er tvöfallt einangrunargler (12 mm. loftbil í fóstum gluggum en 9 mm. loftbil í opnægum gluggafögum og hurðum). Að öðru leiti skal miða við að kólnunartölur einstakra byggingahluta séu í samræmi við Íst-66.

Skýringar vegna eldvana:
 F-30 Tákna eldvarmarhurð, og eða eldvarmarvegg, samkv. reglugerð um brunavarnir og brunamál.
 B-30 Tákna eldvarmarhurð, samkv. reglugerð um brunavarnir og brunamál.
 BO Tákna björgunarop, samkv. reglugerð um brunavarnir og brunamál.
 Tákna rýmingarleið, samkv. reglugerð um brunavarnir og brunamál.
 B. nr. Brunahöfð númerað.
 Reykskygnja, staðsetjst samkvæmt teikningu.
 Bl. kv. Slökkvitæki og annar brunavarnarbúnaður staðsetjst í samræmi við Eldvarmarefrit.
 BBL. Brunaslenga, vatnsfyllt, 25 m.

Semþykkt á fundi bygginganefndar þann 29 NOV. 1995

Byggingafulltrúinn í Hafnarfirði F.h. Kristján Þórarinnsson

ÁSKILIÐ, SJÁ BOKUN

Grænakinn 2.

Stærðir:

Flatamál íbúðar 1. hæð er:	103,2 m ² br.
Flatamál íbúðar 2. hæð er:	85,9 m ² br.
Flatamál íbúðar samtals er:	189,1 m ² br.

Heildarflatamál húss er: 189,1 m² br.

Heildarúmmál hússins er: 540 m³

Flatamál lóðar er: 446,5 m²

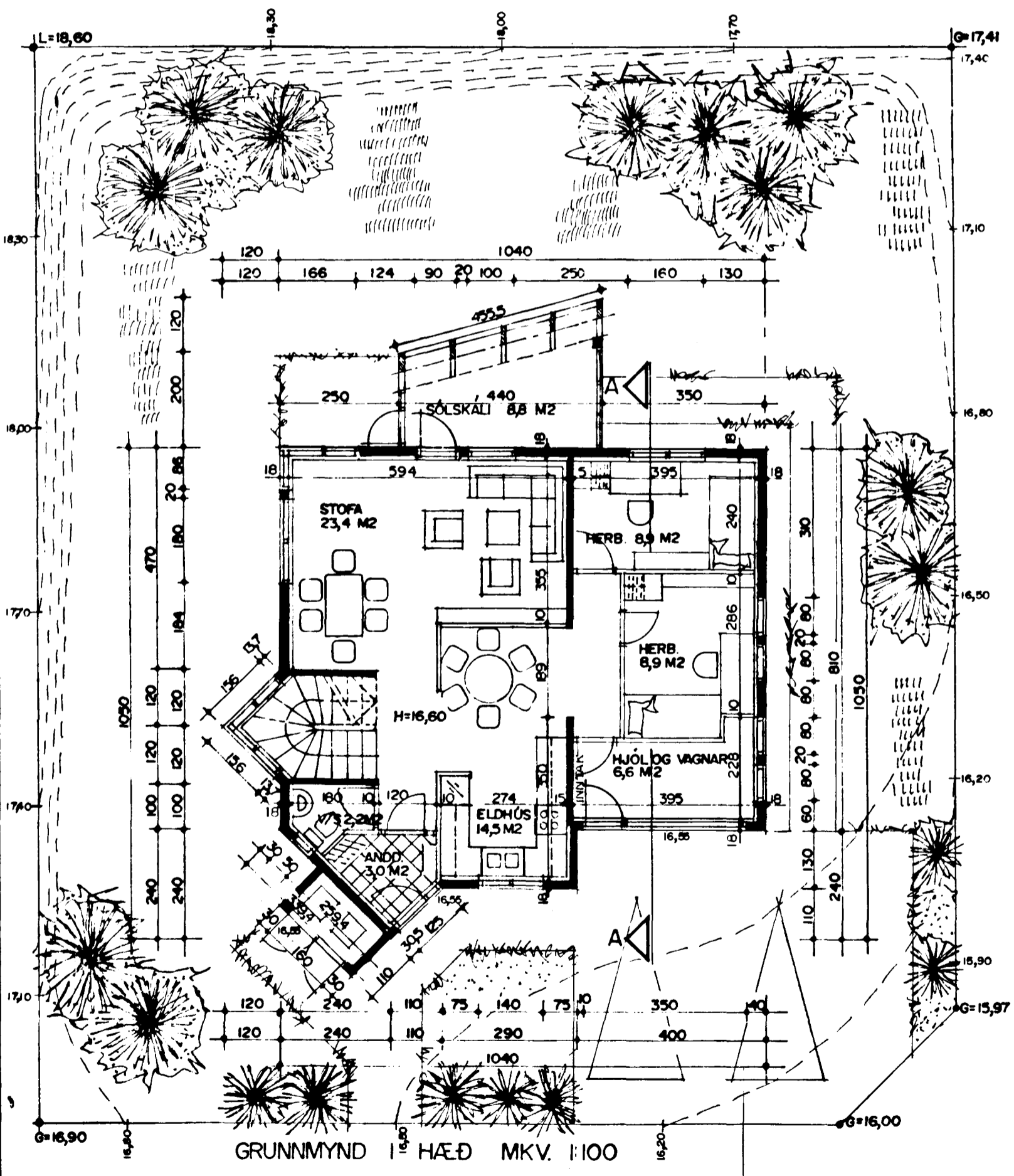

GRUNNMYND 1 HÆÐ MKV. 1:100

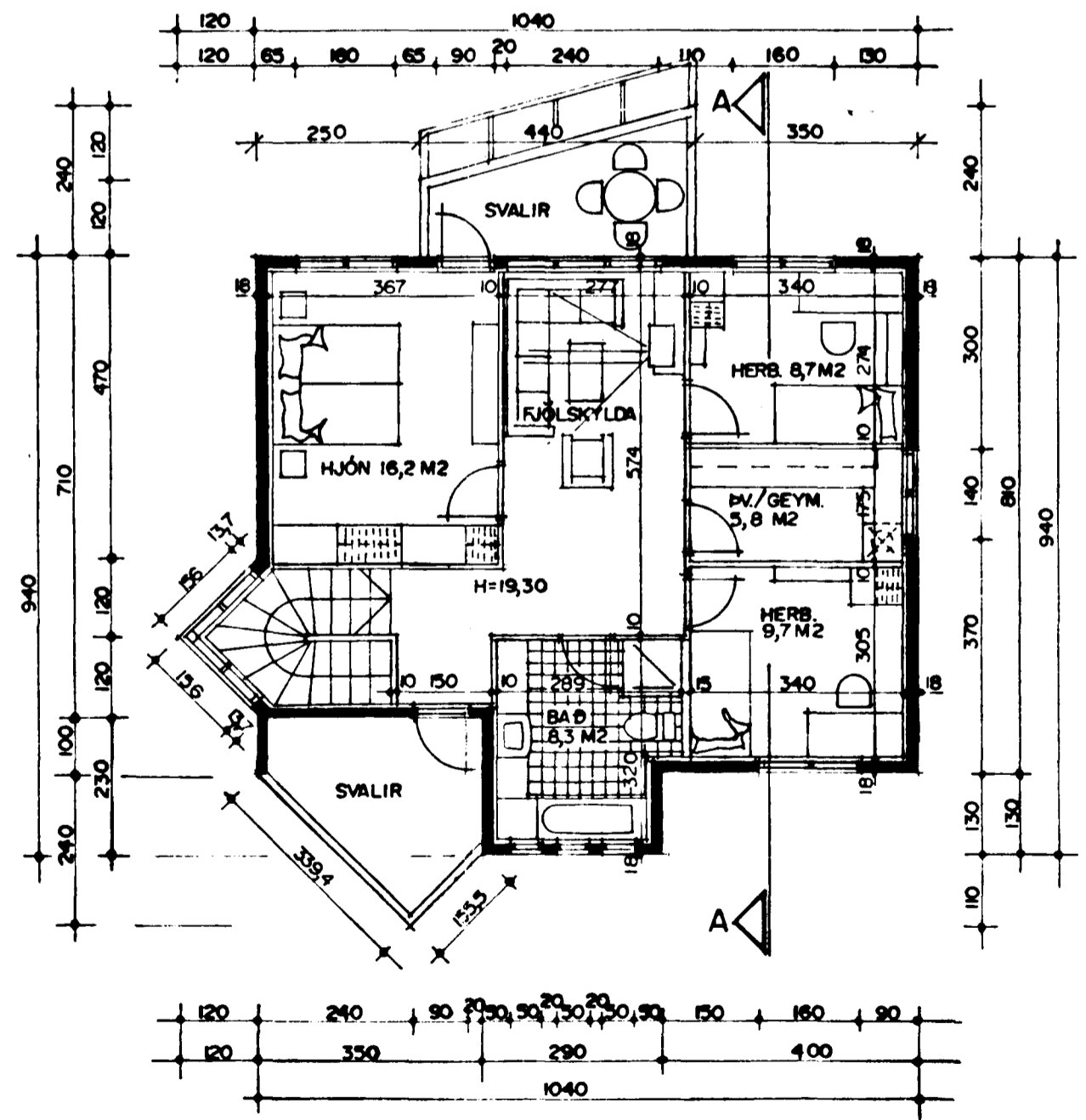

GRUNNMYND 2 HÆÐ MKV. 1:100

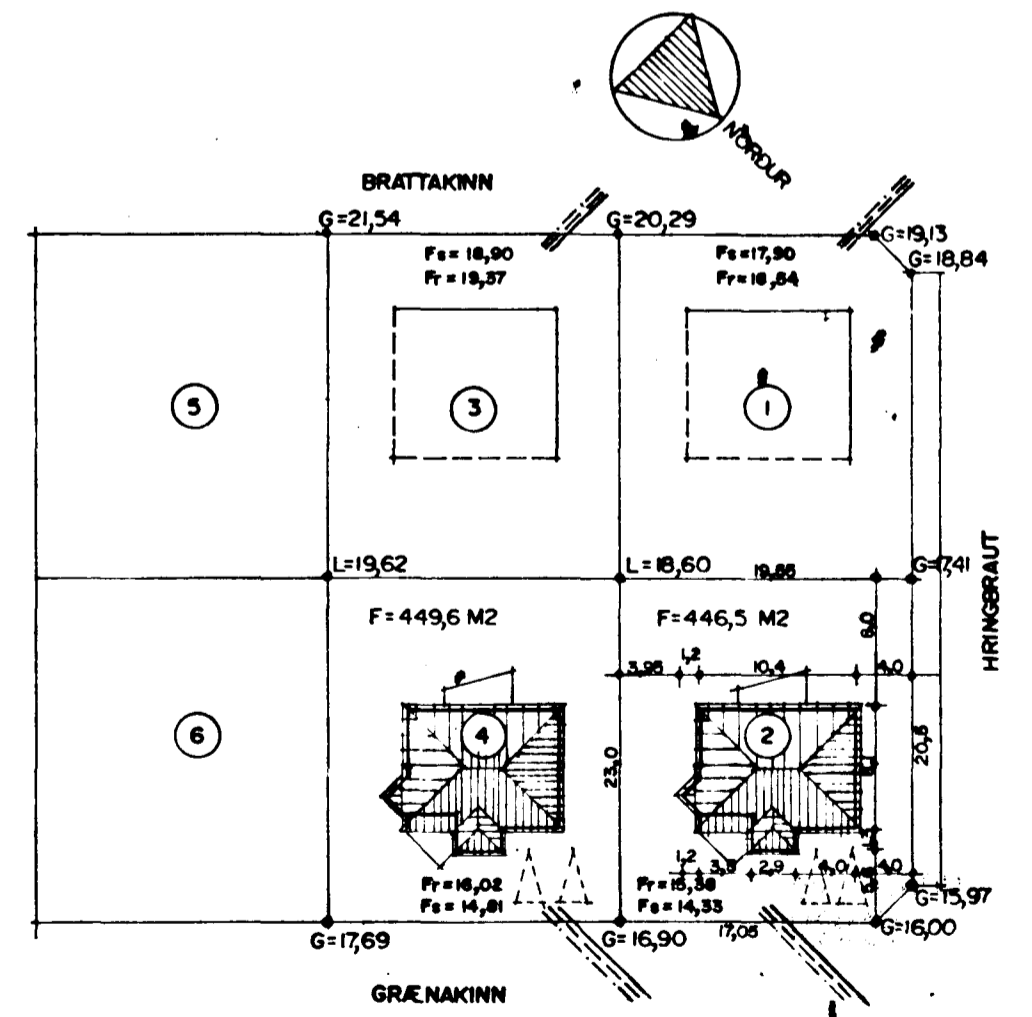

AFSTÖÐUMYND MKV. 1:500

Signature of Kristján Þórarinnsson