

SNID A-A MKV. 1:100

Byggingarlýsing / verklýsing:
 Hüsið er staðsteypt á hefðbundinn hátt með stálklæddu þaki.
 Undirstöður og botnplata eru staðsteyptar á þjappaðri hraunfyllingu og eða á klöpp.
 Útveggir staðsteyptir 18 sm. einangrun 100 mm. múrhúð 2 sm.
 Þak, timbursperrur heilklæddar með 25*150 mm. borðvið, þakpappa og þakstáli.
 Þakeinangrun 200 mm. (steinull).
 LR. tákna loftræsting.

Sérstakar skýringar vegna einangrunar:
 Botnplata er einangruð með 75 mm. einangrunarplasti, veggir sökkla eru einangraðir 50 sm. niður fyrir plötu með 75 mm. einangrunarplasti.
 Útveggir eru einangraðir með 100 mm einangrunarplasti.
 Þak er einangrað með 200 mm. steinullereinangrun.
 Í gluggum er tvöfallt einangrunargler (12 mm. loftbil í fóstum gluggum en 9 mm. loftbil í opnanlegum gluggafögum og hurðum).
 Að öðru leiti skal miða við að kólnunartölur einstakra byggingahluta séu í samræmi við Íst-66.

Skýringar vegna eikvarna:
 F-30 Tákna eldvarnarhurð, og eða eldvarnarvegg, samkv. reglugerð um brunavarnir og brunamál.
 B-30 Tákna eldvarnarhurð, samkv. reglugerð um brunavarnir og brunamál.
 BO. Tákna björgunarp, samkv. reglugerð um brunavarnir og brunamál.
 Tákna rýmingarleið, samkv. reglugerð um brunavarnir og brunamál.
 B. nr. Brunahólf númerað.
 Reykskynjari, staðsetjist samkvæmt teikningu.
 81. kv. Slökkvitæki og annar brunavarnabúnaður staðsetjist í samráði við Eldvarnarefirlit.
 BBL. Brunaslanga, vatnsfyllt. 25 m.

Sambykkt þann
 7. JUNI 2003
 Byggingafulltrúinn í Hafnarfirði
 F.h. Kristján Þórarinnsson

Grænakinn 2.
 Stærðir:
 Flatamál íbúðar 1. hæð er: 103,2 m² br.
 Flatamál íbúðar 2. hæð er: 85,9 m² br.
 Flatamál íbúðar samtals er: 189,1 m² br.
 Heildarflatamál húss er: 189,1 m² br.
 Heildarúmmál hússins er: 551,5 m³ br.
 Flatamál lóðar er: 446,5 m²

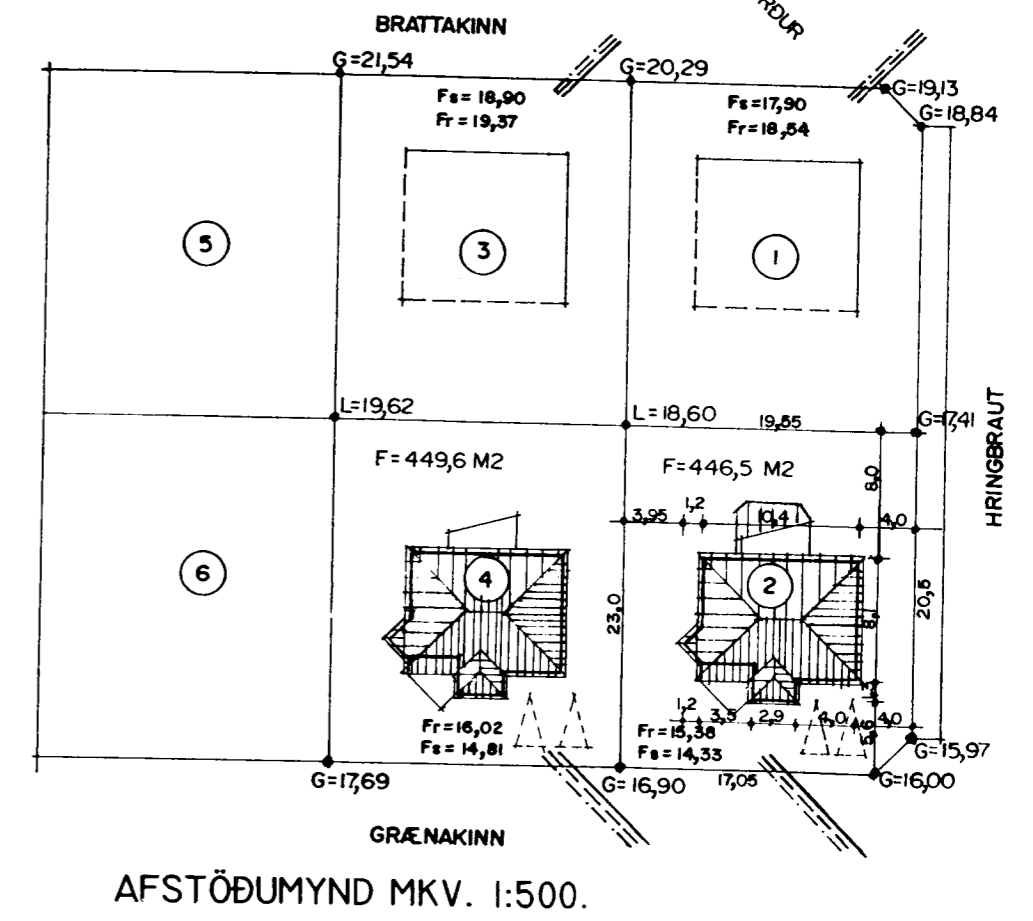
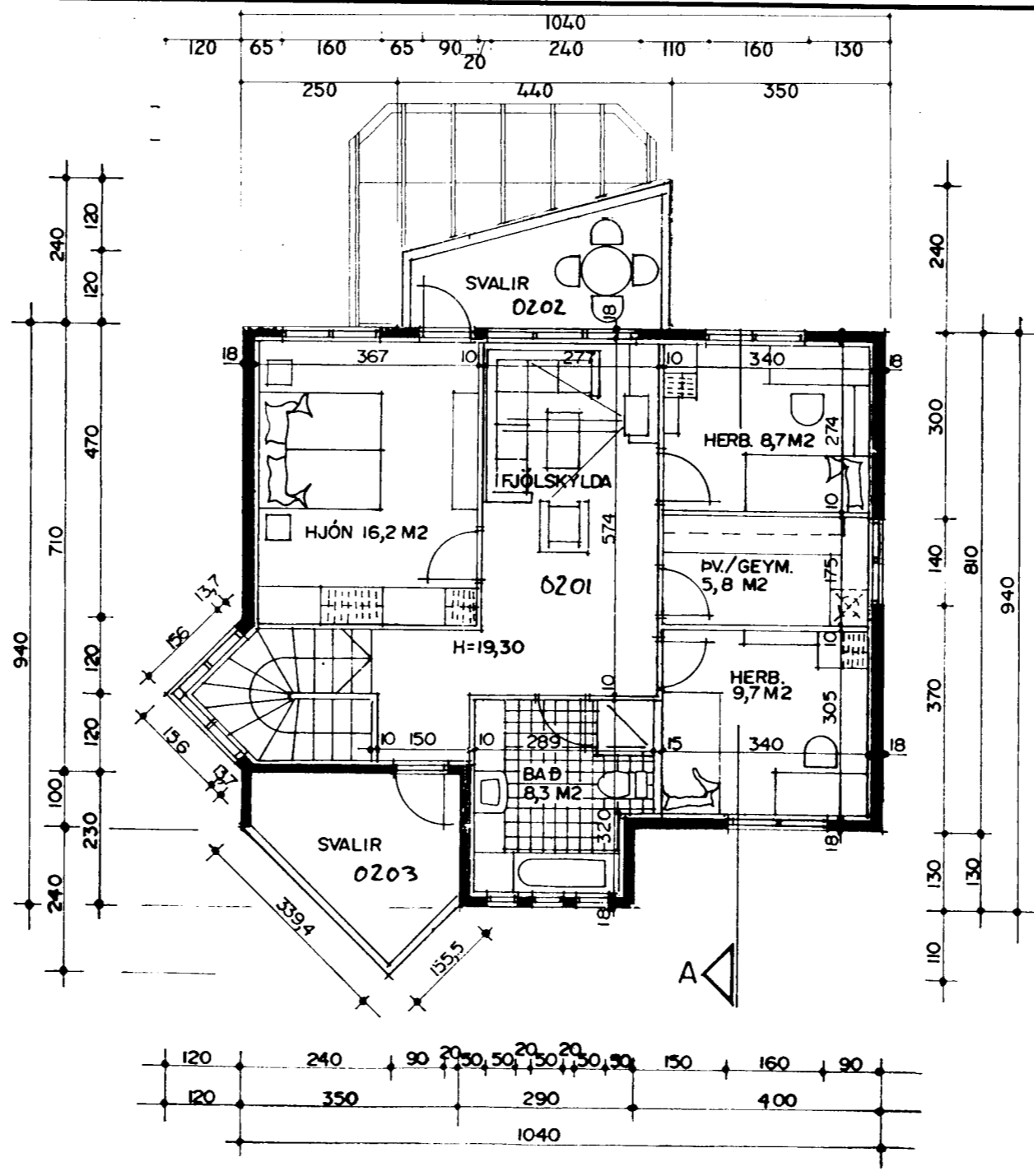
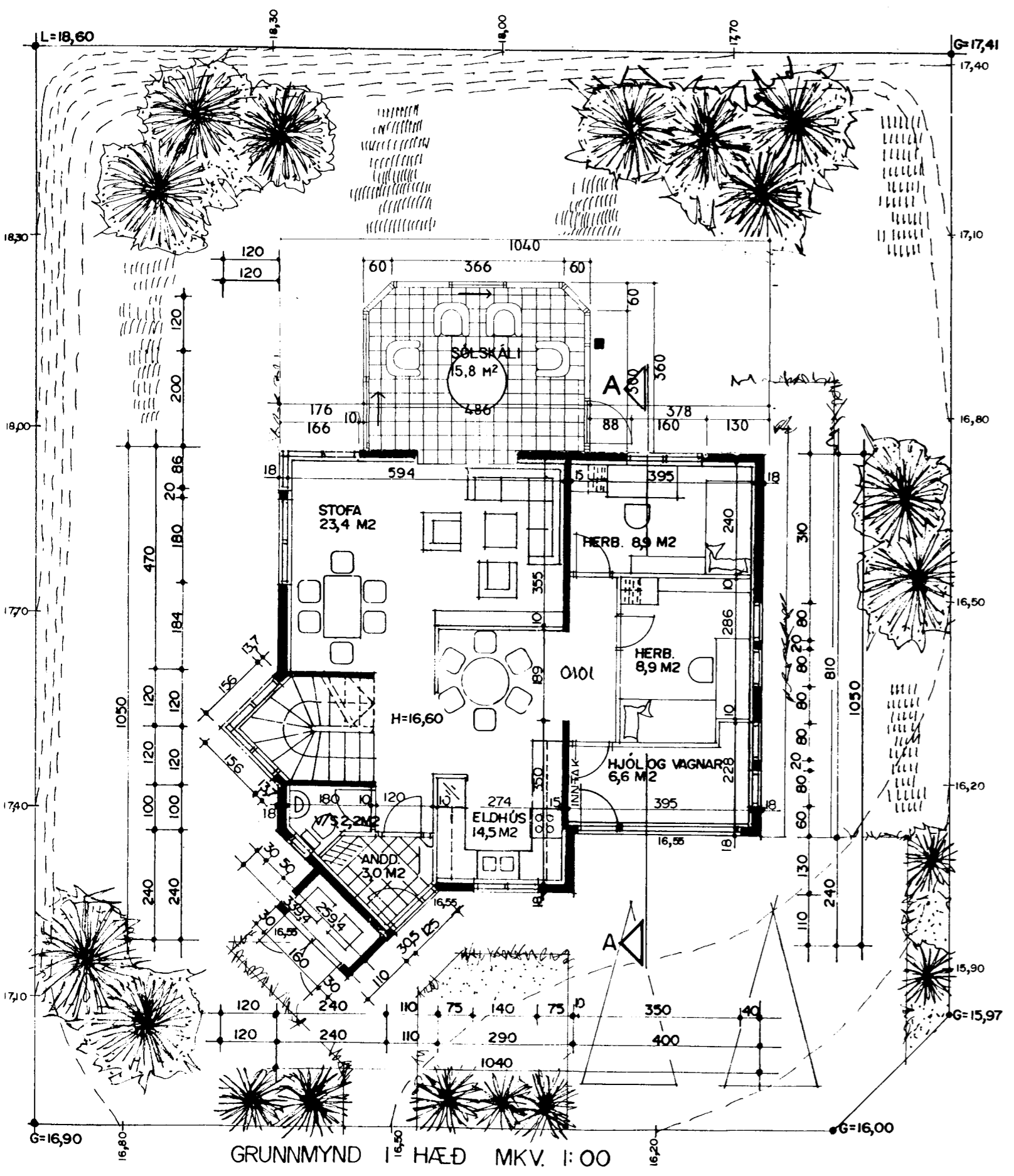

GRÆNAKINN 2 HAFNARFIRÐI.
 SIGURÐUR ÞORVARÐARSON BYGGINGAFRÆÐINGUR BFÍ.
 STH. TEIKNISTOFAN EHF. STRANDGÖTU 11 220 HAFNARFIRÐI.
 SÍMI: 5651510. NETFANG: TEIKNISTOFAN@SIMNET.IS
 STH. TEIKNISTOFAN EHF. KT. 510298-2769. KT. AÐALHÖNNUÐAR: 141250-4189.

SKÝRINGAR:	AÐALUPPDRATTUR.
TEIKNING:	GRUNNMYNDIR/ SNID/ AFSTÖÐUMYND.
MÆLIKVARÐI:	1 : 100 / 1 : 500.
UNDIRSKRIFT:	<i>[Signature]</i>
BLAÐ NR:	AF 3. DAGSETNING: 7 MAÍ 2003.
BREYTT:	
ATH:	HÜSIÐ ER TEIKNAD Í JÚLÍ 1995. GERÐAR VORU BREYTINGAR Á HÚSINU Í ÁGÚST 1995, OG NÓVEMBER 1995.
VERKEFNI DAGS. 7 MAÍ 2003, FELLST Í ÞVI AÐ AÐUR SAMP. SÖLSTOFU ER BREYTT, OG GERÐ ER SKR.TAFLA FYRIR HÜSIÐ.	