

SNID A-A MKV. 1:100

Byggingarlýsing / verklýsing:

Húsið er staðsteypt á hefðbundinn hátt með stálklæddu þaki. Undirstöður og botnplata eru staðsteyptar á þjappaðri hraunfyllingu og eða á klöpp. Útveggir staðsteyptir 18 sm. einangrun 100 mm. múrhúð 2 sm. Þak, timbursperrur heilklaðdar með 25\*150 mm. borðvið, þakpappa og þakstáli. Þakeinangrun 200 mm. (steinull). LR. táknað loftræsting.

Sérstakar skýringar vegna einangrunar:

Botnplata er einangruð með 75 mm. einangrunarplasti, veggir sökkta eru einangraðir 50 sm. niður fyrir plötu með 75 mm. einangrunarplasti. Útveggir eru einangraðir með 100 mm einangrunarplasti. Þak er einangrað með 200 mm steinullareinangrun. Í gluggum er tvöfalt einangrunargler (12 mm. loftbil í fóstum gluggum en 9 mm. loftbil í opnanlegum gluggafögum og hurðum). Að öðru leiti skal miða við að kólnunartölur einstakra byggingahluta séu í samræmi við Íst-66.

Skýringar vegna eldvarna:

- F-30 Táknað eldvarnarhurð, og eða eldvarnarvegg, samkv. reglugerð um brunavarnir og brunamál.
- B-30 Táknað eldvarnarhurð, samkv. reglugerð um brunavarnir og brunamál.
- BO. táknað björgunarop, samkv. reglugerð um brunavarnir og brunamál.
- Táknað rýmingarfeild, samkv. reglugerð um brunavarnir og brunamál.
- B. nr. Brunahöfð númerað.
- Reykskynjari, staðsetjst samkvæmt teikningu.
- B1. kv Slökkvitæki og annar brunavarnaúnaður staðsetjst í samræði við Eldvarnarefirlit.
- BBL. Brunaslanga, vatnsfylli 25 m.

Samþykkt á fundi bygginga-  
nefndar þ. 30/8 1995  
BYGGINGAFULLTRÚINN  
Í HAFNARFIRÐI

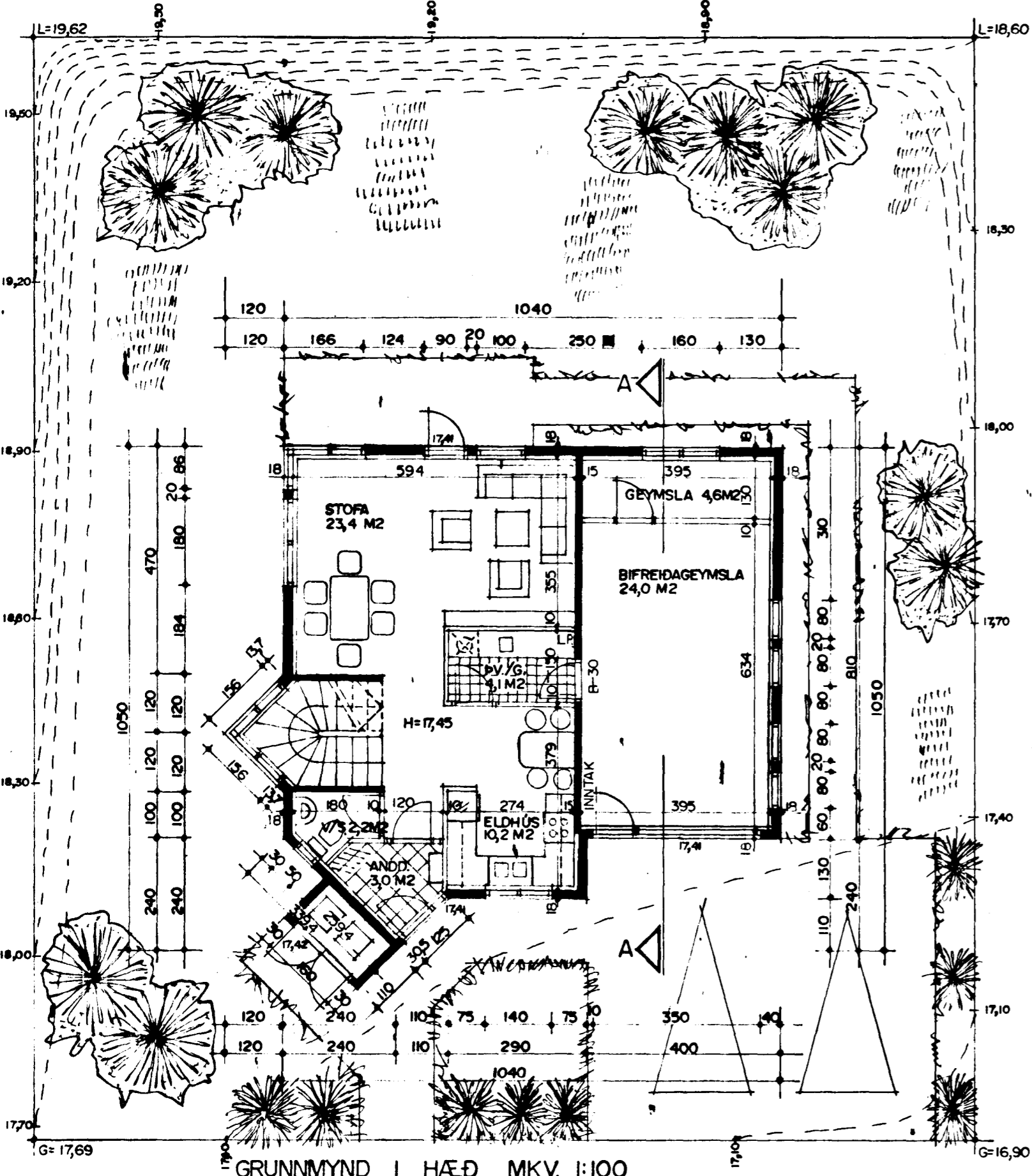

GRUNNMYND 1 HÆÐ MKV. 1:100

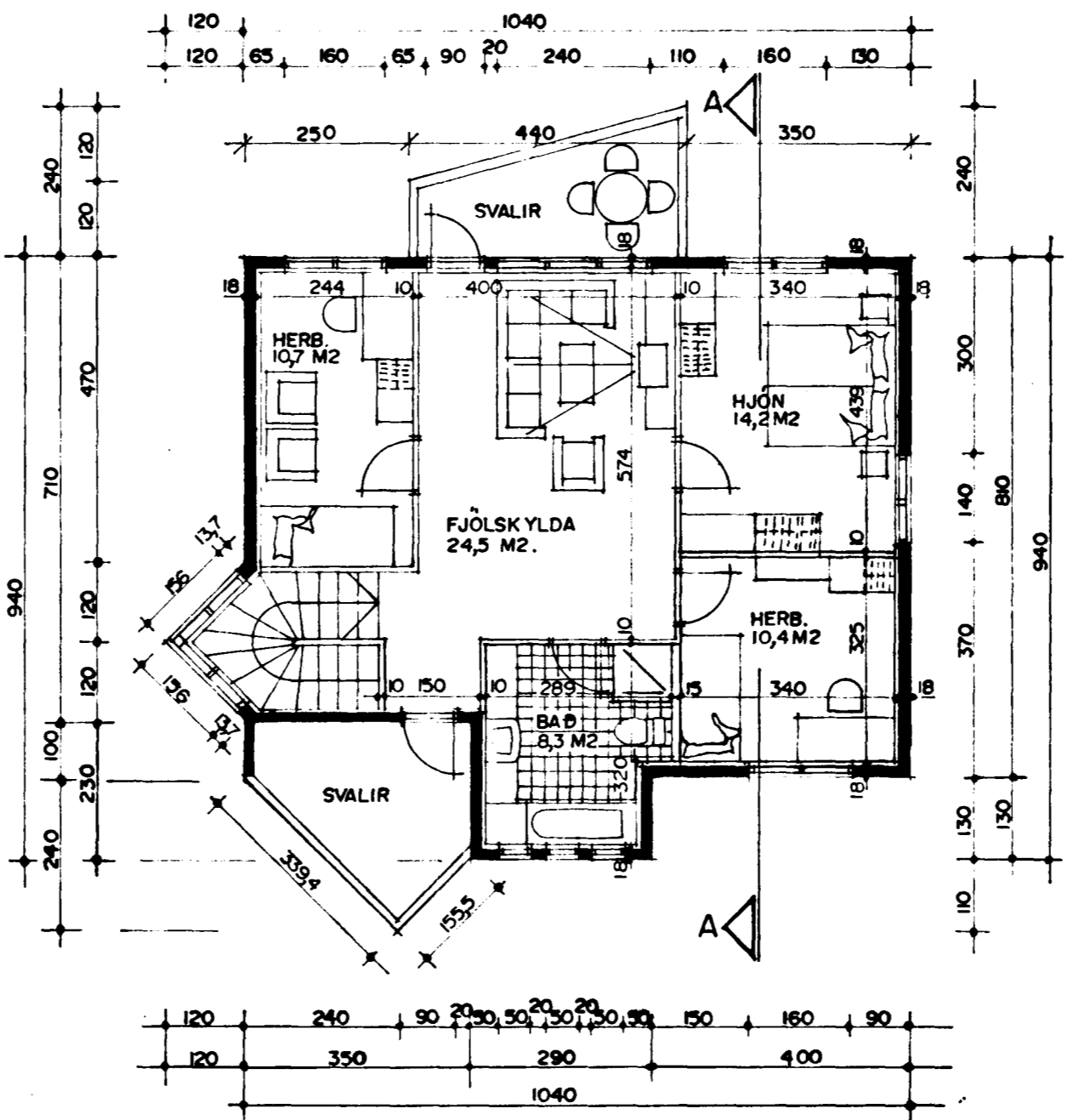

GRUNNMYND 2 HÆÐ MKV. 1:100

**Grænakinn 4.**

Stærðir:	
Flatamál íbúðar 1. hæð er:	60,3 m² br.
Flatamál íbúðar 2. hæð er:	85,9 m² br.
Flatamál íbúðar samtals er:	146,2 m² br.
Flatamál bílgeymslu er:	34,1 m² br.
Heildarflatarmál húss er:	180,3 m² br.
	515
Heildarúmmál hússins er:	526,7 m³ br.
Flatamál lóðar er:	449,6 m²

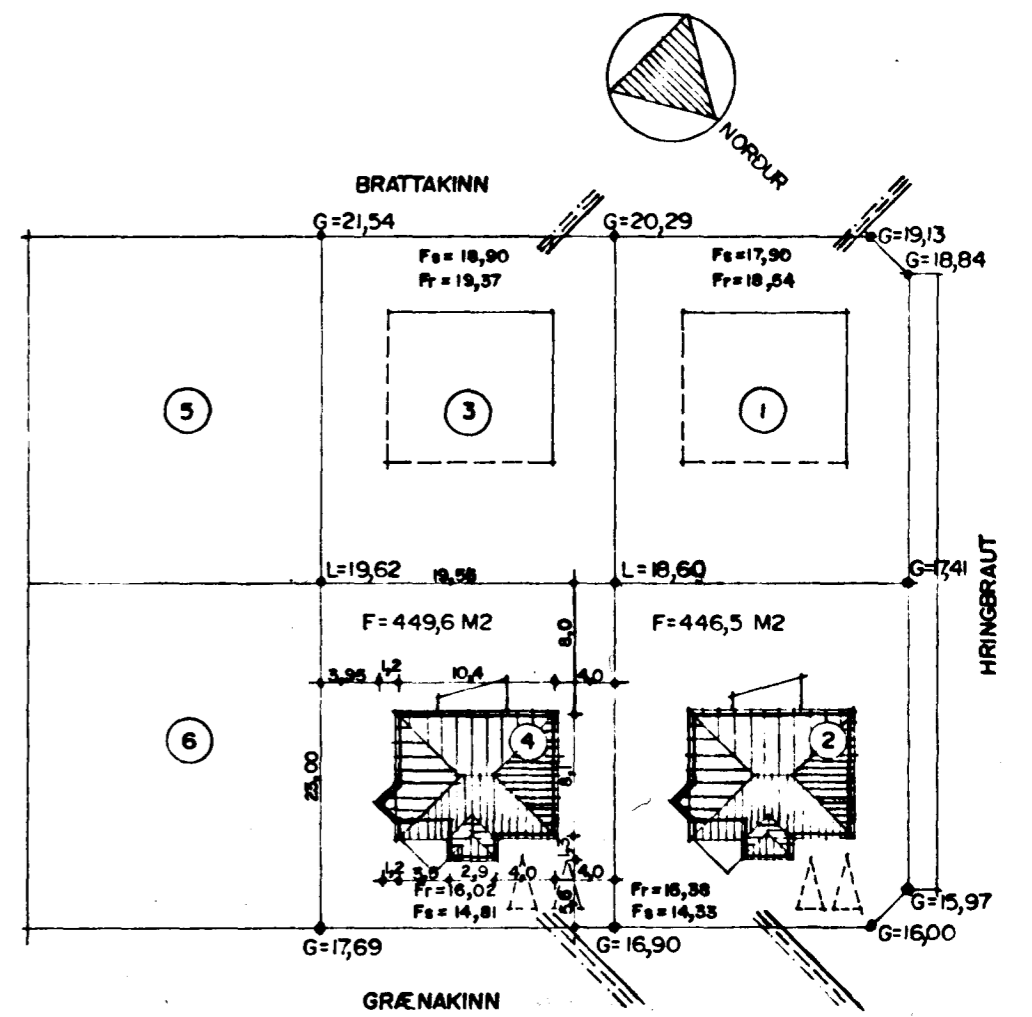

AFSTÖÐUMYND MKV. 1:500